

# BIENVENIDAS FAMILIAS

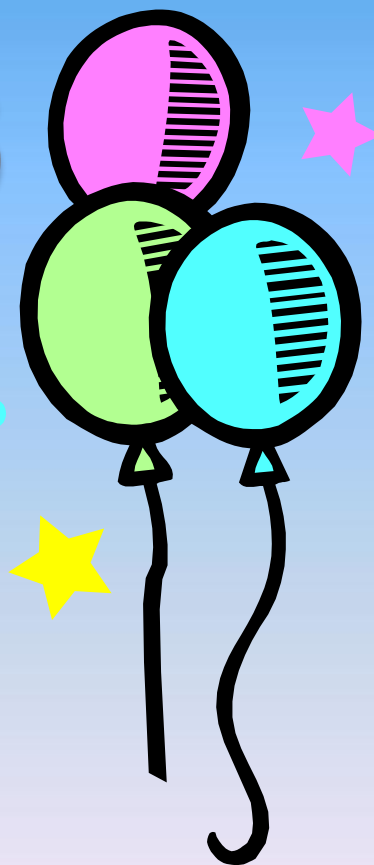

REUNIÓN  
INFORMATIVA  
NIVEL 3 AÑOS

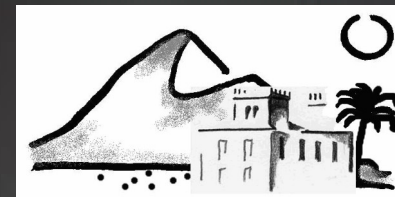

CEIP.  
W.A.MOZART  
LORIGUILLA

CURSO 2021/2022

# PRIMER RETO:

## EL PERIODO DE ADAPTACIÓN

### ¿QUÉ ES?

Para el niño el tiempo que necesita para aceptar la separación de la familia, para acomodarse a otra forma de aprender y para descubrir un nuevo entorno social.



# PRIMER RETO:

## EL PERIODO DE ADAPTACIÓN

### ¿QUÉ ES?

Para las familias es el tiempo que necesitan para sentirse tranquilos, confiados en las posibilidades de sus hijos/as y seguros sobre la forma en que la escuela va a atenderlos.



# PRIMER RETO:

## EL PERIODO DE ADAPTACIÓN

### ¿QUÉ ES?

Para las maestras es el tiempo que necesitamos para conocer a cada niño/a de forma individual y a cada familia, así como ofrecerles a cada uno la atención que necesitan.



# RECOMENDACIONES PARA FACILITAR LA ADAPTACIÓN

- Presentad la escuela como un lugar agradable.
- Evitad hacer comentarios negativos sobre el centro o el profesorado delante del niño/a.



# RECOMENDACIONES PARA FACILITAR LA ADAPTACIÓN

• **Sed puntuales** tanto a la entrada como a la salida. Vuestro hijo/a se angustiará si ve que todos los niños se han marchado y él continúa en el colegio.



# ¿CÓMO LO ORGANIZAMOS?

1. *Realizamos un contacto previo con las familias:*
  - *Recogida de documentación: día 2 de septiembre de 9h a 11h.*
2. *Incorporación progresiva y en pequeños grupos de los niños/as al aula por primera vez (se indicará en el tablón de anuncios de la entrada al colegio).*





# CALENDARIO DEL PERIODO DE ADAPTACIÓN

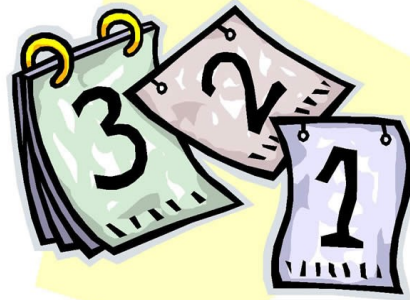

## ENTREVISTAS INDIVIDUALES CON LA TUTORA:

-SEPTIEMBRE (del día 2 al 7)

-LOS DOS PRIMEROS GRUPOS SE INCORPORARÁN EL 8 DE SEPTIEMBRE.

# RUTINAS Y HORARIO DEL CENTRO

El horario de septiembre y junio es de 9 a 13 h.

•El recreo es de 11 a 11'45 h.

El horario de octubre a mayo es de 9'30 a 13 h.  
y de 15 a 16'30 h.

•El recreo es de 11'30 a 12'15 h.

LOS NIÑOS ALMUERZAN EN EL AULA

PARA ALMORZAR los niños traerán todos los días  
alimentos saludables y los martes es el día de la fruta.

Es importante que traigan una botella con agua de fácil  
manejo para ellos.

NO BOLLERIA NI ZUMOS NI ACTIMEL

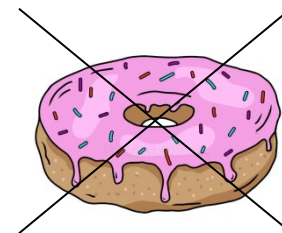

# LIBROS Y MATERIAL ESCOLAR

**LLEVAMOS UN CUADERNILLO TRIMESTRAL DE LOGICOMATEMATICA.**

**Para el resto del material anual, cada familia ingresará ANTES DE QUE ACABE EL 1º TRIMESTRE en la cuenta de infantil la cantidad de 50 EUROS y le entregará A LA TUTORA UNA COPIA DEL JUSTIFICANTE DEL PAGO.**



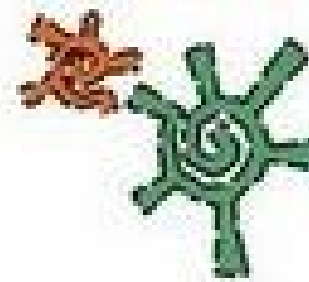

# RECOMENDACIONES PARA ESTE VERANO



# EVITAR LA UTILIZACIÓN DE BIBERÓN Y CHUPETE

PUES SU USO PROLONGADO FAVORECE LA APARICIÓN DE  
CARIES Y PROBLEMAS EN LA ARTICULACIÓN DE ALGUNOS  
FONEMAS

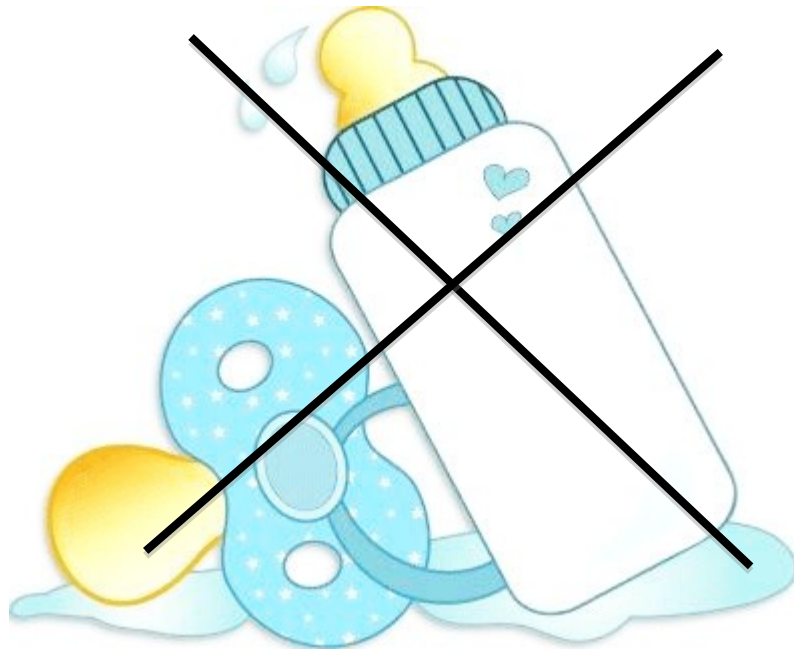

EN EL COLE LOS NIÑOS  
**DEBEN CONTROLAR ESFÍNTERES,**  
ASÍ QUE SI TODAVÍA UTILIZAN PAÑAL EL VERANO ES UN  
BUEN MOMENTO PARA RETIRARLO

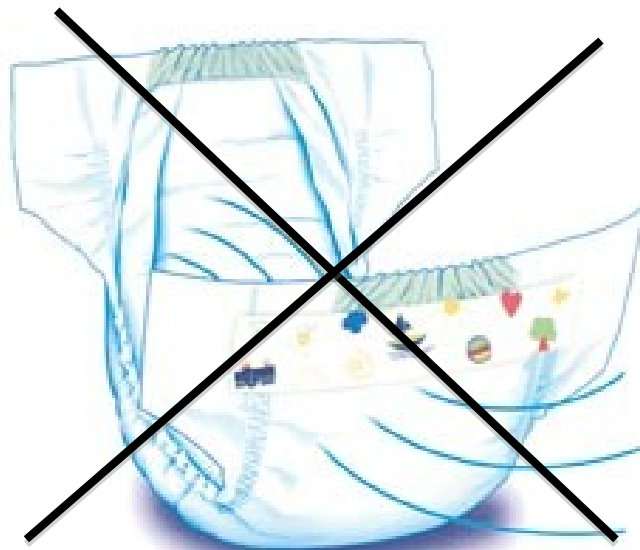

# ANIMADLOS A SER AUTÓNOMOS

- ✓ DARLES PEQUEÑAS RESPONSABILIDADES: VESTIRSE Y DESVESTIRSE, COMER SOLOS, RECOGER SUS COSAS...
- ✓ ENCARGÁNDOSE ELLOS MISMOS DE SU PROPIA HIGIENE PERSONAL: LAVARSE LA CARA, LAS MANOS, LOS DIENTES, UTILIZAR EL W.C., USAR EL PAPEL HIGIÉNICO, TIRAR DE LA CADENA, SONARSE LOS MOCOS.
- ✓ ACOSTUMBRARLES A RESPETAR LAS NORMAS Y PONERLES LÍMITES.



## PARA FACILITAR ESTA AUTONOMÍA SERÁ NECESARIO:

- ✓ QUE LOS VISTÁIS CON ROPA CÓMODA, SIN CINTURONES, SIN TIRANTES, CON ZAPATILLAS DE VELCRO, PANTALONES DE GOMA SIN BOTÓN, ETC.
- ✓ ABRIGOS Y CHAQUETAS, CON CINTA PARA COLGAR Y MARCADOS CON SU NOMBRE.





**ESTABLECED**  
**UNA RUTINA EN LOS HORARIOS**  
**DE COMIDAS Y DE SUEÑO, CUANDO EMPIECE EL CURSO**  
**NECESITARÁN DESCANSAR MUCHO PARA RENDIR**  
**DURANTE LA JORNADA.**



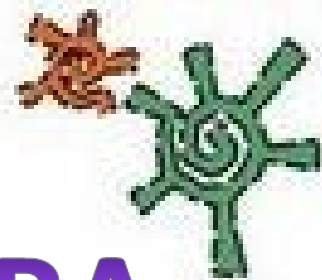

**GRACIAS POR VUESTRA  
ATENCIÓN**

**¡FELIZ VERANO!**

