

LA TORNADA A L'ESCOLA AMB LA COVID-19



LES 10 PREGUNTES BÀSIQUES QUE S'HEM DE FER...

1. COM ES VAN A ORGANITZAR LES ENTRADES I EIXIDES AL CENTRE?

- . Es prega vindre al Centre amb un sol acompanyant, per tal d'evitar aglomeracions.
- . Els adults acompanyants no podran entrar a les instal.lacions, els/les alumnes entraran a soles (en infantil podrà acompanyar a la filera al xiquet/a un adult, sols durant el període d'adaptació de 3 anys i sempre que la mestra ho considere).
- . L'entrada d'INFANTIL serà per la porta del parking.



EL DIA DE COMENÇAMENT D'ESCOLA SERÀ EL

9 de setembre

Els /les alumnes de 3 anys tindran una entrada progressiva



Les entrades i eixides seran escalonades:

Demanem puntualitat, ja que aquestes mesures es fan per seguretat (hi haurà seguiment administratiu als retards continuats)
RECORDEU QUE A SETEMBRE I JUNY HAUREM DE LLEVAR UNA HORA A LES EIXIDES

ENTRADES:

8:50-9:00h 1r, 2n i 3r de PRIMÀRIA

9:00- 9:10h INFANTIL , 4t, 5é i 6é DE PRIMÀRIA

(l'alumnat de primària entrara a l'aula directament, amb vigilància i el tutor/a a l'aula)

EIXIDES:

13:50-14:00h 1r, 2n i 3r de PRIMÀRIA

14:00-14:10h INFANTIL , 4t, 5é i 6é DE PRIMÀRIA

Els/les pares/mares romandran en la tanca de la porta principal, sense entrar al recinte escolar. Les portes es tancaran a les 14:10h per a Primària.

Els dies de pluja podran entrar al pati a recollir als/a les alumnes, a les zones indicades/delimitades i seguint els horaris d'eixides

RECORDEM:

AL MESOS DE SETEMBRE I JUNY HAUREM DE LLEVAR UNA HORA A LES EIXIDES (JA QUE L'HORARI ESCOLAR ÉS DE 9:00 A 13:00 HORES)

Els pares/mares no podran accedir al recinte en cap moment.

Al cas d'haver de realitzar qualsevol tasca administrativa, s'haurà d'accedir a partir de les 9:15h i sempre amb cita prèvia respectant les mesures de seguretat i higiene indicades.

TOTES AQUESTES MESURES SERAN SUSCEPTIBLES DE CANVIS, SEGONS ES VEJA L'ORGANITZACIÓ DIÀRIA. GRÀCIES PER LA VOSTRA COL.LABORACIÓ

2. QUI HA DE DUR MASCARETA?

. L'ús de la mascareta al CENTRE serà OBLIGATÒRIA i HOMOLOGADA (I EN BON ESTAT, neta, per favor) per als /les alumnes a partir de Primària i per als/les docents i personal no docent/pares/mares...

A hores d'ara podem establir:

ALUMNAT

INFANTIL: NO serà obligatori, però SÍ recomanable

PRIMÀRIA: SÍ serà obligatori

PROFESSORAT:

Tant els tutors/res com els/les especialistes tindran l'obligació de dur-la en tot moment.

FAMÍLIES:

En l'accés i estància serà d'ús OBLIGATORI i sempre mitjançant cita prèvia.

*** RECORDEM: la mascareta ha d'anar BEN COL.LOCADA, tapant nas i boca
TOTS/ES ELS/LES ALUMNES HAURAN DE DUR UNA MASCARETA NOVA DE RECANVI
A LA MOTXILLA/SAQUET**

Els pares/mares no podran accedir al recinte en cap moment.

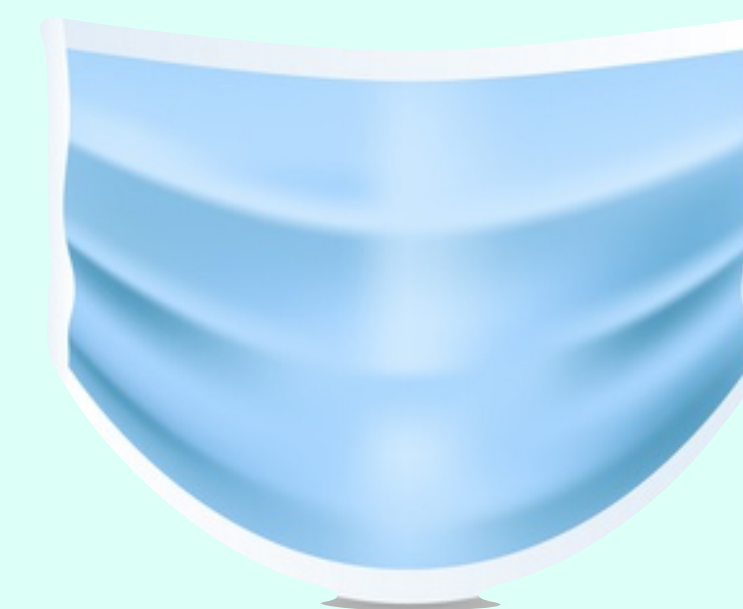
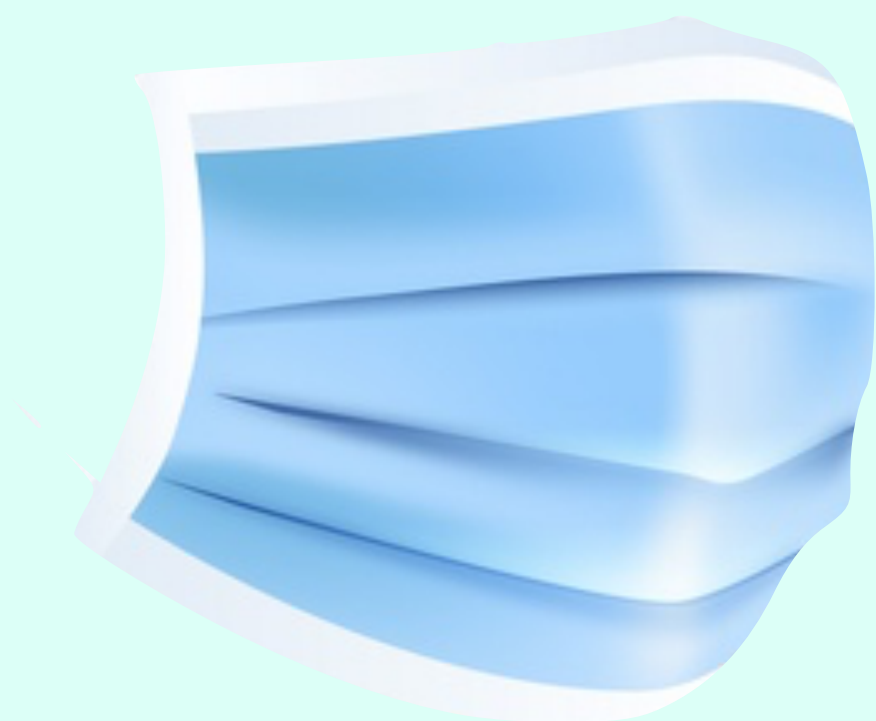

3. COM S'ORGANITZARAN LES AULES PER A EVITAR CONTAGIS?

Tant Infantil com Primària es consideren **GRUPS ESTABLES DE CONVIVÈNCIA**, això vol dir que poden utilitzar el mateix espai sense distància de seguretat entre ells/elles, però és obligatòria la mascareta i la higiene constant. A més a més, no es poden entrar en contacte amb altres alumnes.

Cada aula comptarà amb productes desinfectants.
Si s'utilitzen aules d'ús compartit, seràn prèviament desinfectades.

- * **NOTA:** no es podrà entrar ni traure a l'aula **CAP OBJECTE** que no siga establert prèviament pels/per les mestres (no nines, cromos, joguines,...).
- * **TOTS AQUELLS OBJECTES OBLIDATS A CASA COM: ESMORZAR, JAQUETA, AMPOLLA D'AIGUA, JAQUETA,... COM A CAS EXCEPCIONAL, ES PODRAN ACOSTAR AL CENTRE A L'HORARI DE L'ESPLAI/PATI, AIXÒ ÉS DE 11:00 A 11:30H.**
- * **ES FARÀ UN CONTROL DE TEMPERATURA NOMÉS ENTRAR AL CENTRE I EN OCASIONS DURANT LA JORNADA ESCOLAR.**
- * **CONSTANTMENT HAURÀ VENTILACIÓN NATURAL I, AMÉS A MÉS, 4 PURIFICADORS D'AIRE A LES ZONES COMUNS DE CADA PLANTA.**

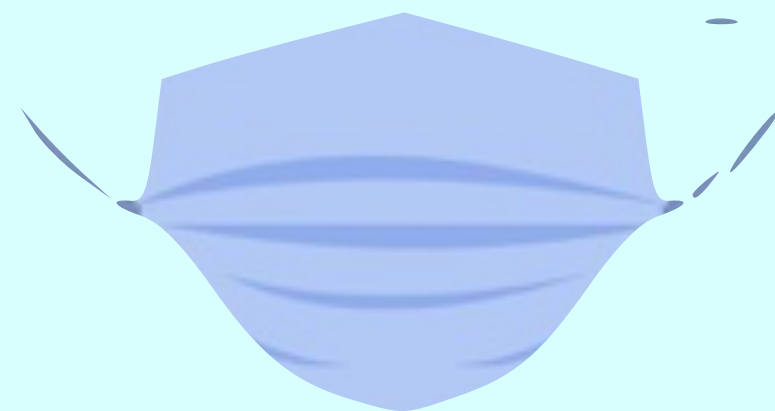

4. COM ES GARANTITZARÀ LA SEGURETAT AL PATI?

El temps d'esplai estarà organitzat per ZONES:

3 zones per a Infantil
12 zones per a Primària



Aquesta mesura evita la interacció entre alumnes, respetan els grups estables de convivència.

Totes les zones estaran supervisades pel professorat.

Serà **OBLIGATORI** per als/les alumnes de Primària (recomanable per a Infantil) l'ús de la mascareta durant l'esplai, una vegada hagen terminat d'esmorzar.

5. QUINES SÓN LES MESURES DE SEGURETAT ALS BANYS?

INFANTIL:

S'establiran torns d'ús de l'espai compartit, controlant l'accés i eixida. Els/les alumnes d'infantil tenen el seu propi bany per aula.

Els sanitaris estaran assenyalats i no seran compartits per alumnat de diferent grup.

PRIMARIA:

Tindran un aforament limitat i les cabines estaran catalogades per nivells o cursos, amb la finalitat de reduir al màxim l'ús compartit dels sanitaris.

ABANS D'ENTRAR I DESPRÉS D'EIXIR DEL BANY, ES DEURAN DESINFECTAR LES MANS AMB GEL I AL EIXIR RENTAR-SE LES MANS AMB AIGUA I SABÓ.

*** NOTA: s'han col.locat dispensadors de sabó i paper d'un sol ús, així com papereres amb pedal a tots els banys.**



6. COM VA A FUNCIONAR EL MENJADOR DE MANERA SEGURA?

PERSONAL DEL MENJADOR:

La Conselleria ha augmentat el personal de menjador amb la finalitat de garantir el compliment de les mesures de prevenció.

Tots/es els/les monitors/es utilitzaran l'equip de protecció pertinent.

INFANTIL i 1r de PRIMÀRIA dinaran a les seues aules.

2n, 3r, 4t, 5é i 6é de PRIMÀRIA: dinaran al menjador mantenint la distància de seguretat i en diferents torns.

L'organització assegurarà que es mantindrà la distància de seguretat de 2m. entre els diferents grups estables de convivència durant el menjador.



7. CONTINUARAN OFERINT-SE LES ACTIVITATS EXTRAESCOLARS?

Sí i es continuaran duguent a terme sempre que puguem mantindre's les mesures de seguretat pertinents.



8. COM ES VA A REALITZAR LA NETEJA I DESINFECCIÓ DEL CENTRE?

El Centre proporcionarà a cada aula productes de desinfecció per a moments puntuals.

La neteja general i desinfecció exhaustiva serà gestionada per l' AJUNTAMENT DE PUÇOL.

A les entrades del Centre hi haurà una estora desinfectant de peus.



9. QUÈ PASSARIA SI ES DETECTARA UN CAS AL CENTRE?

El Centre disposa, segons el PLA DE CONTINGÈNCIA I CONTINUÏTAT, d'una sala d'aïllament que s'utilitzarà en el cas que una persona presente símptomes compatibles (alumnat o personal docent/no docent) amb la COVID-19.

Si es tracta d'un alumne/a, aquest/a romandrà en la nomenada dependència acompanyat/da d'un mestre/a.

Dins d'aquesta sala hi haurà material desinfectant i de protecció i s'avisarà a les famílies.

Si es detecta en un alumne/a qualsevol simptomatologia relacionada (TOS, CALENTURA, DIFICULTAT PER A RESPIRAR, DIARREA,...) es posarem en contacte de seguida amb la família per tal que vinguen a replegar-lo/a i dur-lo/a al Centre de Salut.

La detecció en casa de qualsevol simptomatologia ha de ser prioritària i, en eixe cas, no dur-lo a l'escola.

La direcció del Centre Escolar i la direcció del Centre de Salut de la localitat, estaran en contacte en tot moment, mitjançant un telèfon directe.



10. QUÈ HAN DE FER LES FAMÍLIES?

Si el vostre fill/a o vosaltres presenteu **SÍMPTOMES COMPATIBLES AMB LA COVID-19**, esteu diagnosticats/des o es trobeu en període de quarantena, **NO HEU D'ACCEDIR AL CENTRE**, a més a més, **HEU DE COMUNICAR-LO**.

És responsabilitat de les famílies vigilar l'estat de salut dels seus fills/es i prendre la temperatura **TOTS ELS DIES** abans d'anar al Centre Educatiu.

Així, en cap moment es podran suministrar antitèrmics per tal de pal·liar la febre durant la jornada escolar (els/les docents prendrem la temperatura en moments diferents de la jornada i farem un seguiment per escrit).

Si es presenta qualsevol simptomatologia relacionada (TOS, CALENTURA, DIFICULTAT PER A RESPIRAR, DIARREA,...) haureu de contactar amb el telèfon d'atenció a la COVID-19 (900 300 555) i amb el Centre de Salut i recordeu: **NO HEU D'ACCEDIR AL CENTRE EDUCATIU**.

A més a més, si un/a alumne/a presenta **CONDICIONS DE SALUT VULNERABLES** per a la COVID-19, podrà vindre al Centre sempre que la seua condició clínica estiga controlada i mantenint les mesures de protecció de manera rigorosa.

RECORDEU:

Per favor, tots som responsables de no dur al nostre fill/a al col·legi, de protegir-lo i protegir-nos i respectar les recomanacions del personal del Centre davant determinats símptomes.

El bon funcionament de l'escola depèn de TOTS/ES i tots/es estem vivint una "nova normalitat" on la **RESPONSABILITAT DE CADASCÚ ES TORNA LA SEGURETAT DE TOTS/ES**.



Per favor, us preguem **RESPECTE I RESPONSABILITAT**

LA VUELTA CON LA COVID-19

1. ¿COMO SE VAN A ORGANIZAR LAS ENTRADAS Y SALIDAS DEL CENTRO?

- . Se ruega venir al Centro con un solo acompañante, para evitar aglomeraciones.
- . Los adultos acompañantes no podrán entrar a las instalaciones, los/las alumnos entrarán solos (en infantil podrá acompañar a la fila al niño/a un adulto, solo durante el periodo de adaptación de 3 años y siempre que la maestra lo considere).
- . La entrada de infantil será por la puerta del parking.

EL DÍA DE COMIENZO DE ESCUELA SERÁ EL SIGUIENTE:
9 de septiembre: TODO EL ALUMNADO (INFANTIL y PRIMARIA)
Los /las alumnos de 3 años tendrán una entrada progresiva
Las entradas y salidas serán escalonadas*:

ENTRADAS:

8:50-9:00h 1º,2º y 3º DE PRIMARIA

9:00- 9:10h INFANTIL, 4º,5º y 6º DE PRIMARIA

Todo el alumnado (a excepción de infantil) entrará al aula directamente con vigilancia y el tutor/a en el aula y diferentes maestros/as específicamente colocados fuera y dentro del recinto escolar.
Se ruega puntualidad, puesto que estas medidas se hacen por seguridad (habrá seguimiento administrativo de los retrasos continuados)

SALIDAS:

13:50-14:00h INFANTIL- FILA (los padres permanecerán en la puerta del parking, sin entrar)

13:50 h - 1º, 2º y 3º de PRIMARIA

14:00 h - INFANTIL, 4º, 5º y 6º de PRIMARIA

Los/las padres/madres permanecerán en la valla de la puerta principal, sin entrar al recinto escolar. Las puertas se cerrarán a las 14:10 para Primaria.

RECORDAMOS:

En los MESES DE SEPTIEMBRE Y JUNIO TENDREMOS QUE QUITAR UNA HORA A LAS SALIDAS (PUESTO QUE EI HORARIO ESCOLAR ES DE 9:00 A 13:00 HORAS) Los padres/madres no podrán acceder al recinto en ningún momento.
En caso de tener que realizar cualquier tarea administrativa, se tendrá que acceder a partir de las 9:15h y siempre respetando las medidas de seguridad e higiene indicadas. Se tendrá que concertar cita previa.
TODAS ESTAS MEDIDAS SERÁN SUSCEPTIBLES DE CAMBIOS, SEGÚN SE VEA LA ORGANIZACIÓN DIARIA. GRACIAS POR VUESTRA COLABORACIÓN.

2. ¿QUIÉN TIENE QUE LLEVAR MASCARILLA?

- . El uso de la mascarilla en el Centro será OBLIGATORIA y HOMOLOGADA (EN BUEN ESTADO, limpia, por favor) para los/las alumnas a partir de 6 años y para los docentes y personal no docente/padres/madres...

Podemos establecer:

ALUMNADO:

INFANTIL: NO será obligatorio, pero SÍ recomendable.

PRIMARIA: SÍ será obligatorio

PROFESORADO:

Tanto los tutores como los/las especialistas tendrán la obligación de llevarla en todo momento.

FAMILIAS:

El acceso y estancia será de uso OBLIGATORIO y siempre mediante cita previa.

*RECORDAMOS: la mascarilla tiene que ir BIEN COLOCADA, tapando nariz y boca. TODOS LOS/LAS ALUMNOS/AS DEBERÁN LLEVAR UNA MASCARILLA DE RECAMBIO EN LA MOCHILA O SAQUITO.

*Los padres/madres no podrán acceder al recinto en ningún momento.

*En caso de tener que realizar cualquier tarea administrativa, se tendrá que acceder a partir de las 9:15h y siempre respetando las medidas de seguridad e higiene indicadas. Se tendrá que concertar cita previa.

3. ¿CÓMO SE ORGANIZARÁN LAS AULAS PARA EVITAR CONTAGIOS?

Tanto Infantil como Primaria se consideran GRUPOS ESTABLES DE CONVIVENCIA. Esto quiere decir que pueden utilizar el mismo espacio sin distancia de seguridad entre ellos/ellas, pero es obligatoria la mascarilla y la higiene constante. Además, no pueden entrar en contacto con otros alumnos/as

Cada aula contará con productos desinfectantes.
En caso de utilizar aulas de uso compartido, éstas se desinfectarán previamente

*NOTA: no se podrá entrar ni sacar NINGÚN OBJETO que no sea establecido previamente por los/por las maestras (no muñecas, cromos, juguetes,...).

*TODOS AQUELLOS OBJETOS OLVIDADOS EN CASA COMO: ALMUERZO, CHAQUETA, BOTELLA DE AGUA,... COMO CASO EXCEPCIONAL, SE PODRÁN ACERCAR AL CENTRO EN EL HORARIO DEL PATIO, ESTO ES DE 11:00 A 11:30H.

* SE HARÁ UN CONTROL DE TEMPERATURA AL ENTRAR AL CENTRO Y EN OCASIONES DURANTE LA JORNADA ESCOLAR

4. ¿CÓMO SE GARANTIZARÁ LA SEGURIDAD EN EL PATIO?

El tiempo de recreo estará organizado por ZONAS:
3 zonas para Infantil
12 zonas para Primaria

Esta medida evita la interacción entre alumnos/as, respetando la totalidad de los diferentes grupos estables de convivencia.

Todas las zonas estarán supervisadas por el profesorado.
Será OBLIGATORIO para los/las alumnas de Primaria (recomendable para Infantil) el uso de la mascarilla durante el recreo, una vez hayan terminado de almorzar.

5. ¿CUÁLES SON LAS MEDIDAS DE SEGURIDAD A LOS BAÑOS?

INFANTIL: se establecerán turnos de uso del espacio compartido, controlando el acceso y salida del mismo. Los/las alumnos/as de INFANTIL tienen su propio baño en el aula.

PRIMARIA: tendrán un aforo limitado y las cabinas estarán catalogadas por niveles o cursos, con la finalidad de reducir al máximo el uso compartido de los sanitarios.

ANTES DE ENTRAR Y DESPUÉS DE SALIR DEL BAÑO, SE DEBERÁN DE DESINFECTAR LAS MANOS CON GEL HIDROALCOHÓLICO Y AL SALIR LAVARSE LAS MANOS CON AGUA Y JABÓN.

* NOTA: se han colocado dispensadores de jabón y papel desechable, así como papeleras con pedal en todos los baños.

6. ¿COMO VA A FUNCIONAR EL COMEDOR DE MANERA SEGURA?

PERSONAL DEL COMEDOR:

La Consellería ha aumentado el personal de comedor con el fin de garantizar el desempeño de las medidas de prevención.

Todos/as los/las monitores utilizarán el equipo de protección pertinente. INFANTIL y 1º de PRIMARIA comerán en sus aulas.
2º, 3º, 4º, 5º y 6º de PRIMARIA: comerán en el comedor manteniendo la distancia de seguridad y en diferentes turnos.

7. ¿CONTINUARÁN OFRECIÉNDOSE LAS ACTIVIDADES EXTRAESCOLARES?

Sí y se continuarán llevando a cabo siempre que puedan mantenerse las medidas de seguridad pertinentes.

8. CÓMO SE VA A REALIZAR LA LIMPIEZA Y DESINFECCIÓN DEL CENTRO?

El Centro proporcionará en cada aula productos de desinfección para momentos puntuales.
La limpieza general y desinfección exhaustiva será gestionada por el AYUNTAMIENTO DE PUÇOL.

En las entradas del Centro habrá una alfombra desinfectante de pies.

9. ¿QUÉ PASARÍA SI SE DETECTARA UN CASO EN EL CENTRO?

El Centro dispone, según el PLAN DE CONTINGENCIA Y CONTINUIDAD, de una sala de aislamiento que se utilizará en el supuesto de que una persona presente síntomas compatibles (alumnado o personal docente/no docente).

Si se trata de un alumno/a, éste/a permanecerá en la nombrada dependencia acompañado de un maestro/a.

Dentro de esta sala habrá material desinfectante y de protección y se avisará a las familias.

Si se detecta en un alumno/a cualquier sintomatología relacionada (TOS, CALENTURA, DIFICULTAD PARA RESPIRAR, DIARREA,...) nos pondremos en contacto enseguida con la familia para que vengan a recogerlo/a y llevarlo/a al Centro de Salud.

La detección en casa de cualquier sintomatología ha de ser prioritaria y, en ese caso, no llevarlo al colegio.

La dirección del Centro Escolar y la dirección del Centro de Salud de la localidad, estarán en contacto en todo momento, mediante un teléfono directo.

10. ¿QUÉ TIENEN QUE HACER LAS FAMILIAS?

Si vuestro hijo/a o vosotros presentáis SÍNTOMAS COMPATIBLES CON LA COVID-19, estáis diagnosticados/das o os encontráis en periodo de cuarentena, NO TENÉIS QUE ACCEDER AL CENTRO, además, TENÉIS QUE COMUNICARLO.

Es responsabilidad de las familias vigilar el estado de salud de sus hijos/as y tomar la temperatura TODOS LOS DÍAS antes de ir al Centro Educativo.

De esta manera, en ningún momento se podrán suministrar antitérmicos para paliar la fiebre durante la jornada escolar (los/las docentes tomaremos la temperatura en diferentes momentos de la jornada escolar y haremos un seguimiento por escrito).

Si se presenta cualquier sintomatología relacionada (TOS, CALENTURA, DIFICULTAD PARA RESPIRAR, DIARREA,...) tendréis que contactar con el teléfono de atención al COVID-19 (900 300 555) y con el Centro de Salud y recordad: NO TENÉIS QUE ACCEDER AL CENTRO EDUCATIVO.

Además, si uno/a alumno/a presenta CONDICIONES DE SALUD VULNERABLES

para la COVID-19, podrá venir en el Centro siempre que su condición clínica esté controlada y manteniendo las medidas de protección de manera rigurosa.

RECORDAD:

Por favor, todos somos responsables de no llevar a vuestro hijo/a al colegio, de protegerlo y protegernos y respetar las recomendaciones del personal del Centro ante determinados síntomas.

El buen funcionamiento de la escuela depende de TODOS/AS y todos/as estamos viviendo una “nueva normalidad” donde la RESPONSABILIDAD DE CADA UNO SE VUELVE LA SEGURIDAD DE TODOS/AS.

Por favor, os rogamus RESPETO Y RESPONSABILIDAD.