

## **ORGANIZACIÓN INICIO DE CURSO 7-11 SEPTIEMBRE**

Estimadas familias.

A partir del próximo 7 de septiembre se realizará la incorporación del alumnado al nuevo curso escolar. Siguiendo las recomendaciones sanitarias, desde el Centro, hemos escalonado la entrada para garantizar al máximo la seguridad del alumnado. **SE RUEGA MÁXIMA PUNTUALIDAD EN LA ENTRADAS Y SALIDAS.** El alumnado que no llegue a tiempo al Centro, deberá esperar, acompañado de su padre/madre/tutor legal, hasta que el resto de alumnos se incorporen.

Todos los protocolos se van a ir actualizando para optimizar su funcionamiento y garantizar la mejor atención de vuestros hijos. Tras la evaluación de las entradas y salidas de la primera semana se reorganizarán las del resto de curso escolar. Os rogamos paciencia y comprensión, estamos trabajando para ofrecer la mejor atención y que esta se realice de la forma más segura para todos.

### **ENTRADAS DEL ALUMNADO**

Los padres/madres/tutores del alumnado NO pueden entrar al Centro.

Se van a habilitar **3 zonas de entrada** del alumnado, según el curso al que pertenecen.

→ **PUERTA DE INFANTIL (1)**: para entradas del alumnado de Infantil 3 años (incorporación progresiva según distribución previa de las tutoras), Infantil 4 años y 5 años **A**.

→ **PUERTA DE PRIMARIA (2)** (Junto a conserjería): para entradas del alumnado de Infantil 5 años B, Infantil 5 años C, 1º, 2º y 3º de Primaria.

→ **PUERTA DE APARCAMIENTO (3)**: para las entradas del alumnado de 4º, 5º y 6º de Primaria.

### **FECHAS DE ENTRADA DEL ALUMNADO (SEMANA 7-11 Septiembre)**

LUNES 7 DE SEPTIEMBRE					
PUERTA INFANTIL (1)		PUERTA PRIMARIA (2)		PUERTA APARCAMIENTO (3)	
HORA	GRUPO	HORA	GRUPO	HORA	GRUPO
9:00	Infantil 5A	9:15	Infantil 5B	9:00	6ºA
		9:30	Infantil 5C	9:15	6ºB
		9:45	1ºA	9:30	6ºC
		10:00	1ºB	9:45	5ºA
		10:15	1ºC	10:00	5ºB
MARTES 8 DE SEPTIEMBRE					
PUERTA INFANTIL (1)		PUERTA PRIMARIA (2)		PUERTA APARCAMIENTO (3)	
HORA	GRUPO	HORA	GRUPO	HORA	GRUPO
9:00	Infantil 5A	9:00	Infantil 5 B-C	9:00	6º A-B-C
9:15	Infantil 4A	9:15	1º A-B-C	9:15	5º A-B
9:30	Infantil 4B	9:30	3º A	9:30	4º A
9:45	Infantil 4C	9:45	3º B	9:45	4º B
		10:00	2º A		
		10:15	2º B		
		10:30	2º C		

MIÉRCOLES 9 DE SEPTIEMBRE					
PUERTA INFANTIL (1)		PUERTA PRIMARIA (2)		PUERTA APARCAMIENTO (3)	
HORA	GRUPO	HORA	GRUPO	HORA	GRUPO
9:00	Infantil 5A	9:00	Infantil 5 B-C	9:00	6º A-B-C
9:15	Infantil 4 A-B-C	9:15	1º A-B-C	9:15	5º A-B
9:30	Infantil 3A (5 alumn@s)	9:30	3º A-B	9:30	4º A-B
9:45	Infantil 3B (5 alumn@s)	9:45	2º A-B-C		
10:00	Infantil 3C (5 alumn@s)				
JUEVES 10 DE SEPTIEMBRE					
PUERTA INFANTIL (1)		PUERTA PRIMARIA (2)		PUERTA APARCAMIENTO (3)	
HORA	GRUPO	HORA	GRUPO	HORA	GRUPO
9:00	Infantil 5A	9:00	Infantil 5 B-C	9:00	6º A-B-C
9:15	Infantil 4 A-B-C	9:15	1º A-B-C	9:15	5º A-B
9:30	Infantil 3A (10 alumn@s)	9:30	3º A-B	9:30	4º A-B
9:45	Infantil 3B (10 alumn@s)	9:45	2º A-B-C		
10:00	Infantil 3C (10 alumn@s)				
VIERNES 11 DE SEPTIEMBRE					
PUERTA INFANTIL (1)		PUERTA PRIMARIA (2)		PUERTA APARCAMIENTO (3)	
HORA	GRUPO	HORA	GRUPO	HORA	GRUPO
9:00	Infantil 5A	9:00	Infantil 5 B-C	9:00	6º A-B-C
9:15	Infantil 4 A-B-C	9:15	1º A-B-C	9:15	5º A-B
9:30	Infantil 3A (15 alumn@s)	9:30	3º A-B	9:30	4º A-B
9:45	Infantil 3B (15 alumn@s)	9:45	2º A-B-C		
10:00	Infantil 3C (15 alumn@s)				

## **SALIDAS DEL ALUMNADO**

La salida del alumnado se va a realizar de dos formas diferentes: una para los alumnos del edificio de Infantil y otra para el alumnado del edificio de Primaria (incluido el alumnado de Infantil 5B e Infantil 5C).

### **SALIDA ALUMNADO EDUCACIÓN INFANTIL.**

Para la salida del alumnado, **TODOS** los padres/madres/tutores deberán entrar al Centro, RESPETANDO LOS DIFERENTES TURNOS Y CON MÁXIMA PUNTUALIDAD, por la puerta del aparcamiento (3), CON MASCARILLA y RESPETANDO LAS MEDIDAS DE SEGURIDAD. Para acudir a la zona del edificio de Infantil hay que ir por la zona de tierra, junto a la valla y el huerto (no pasar por las pistas deportivas). El alumnado estará esperando con la tutora dentro del aula. Una vez recogido al alumno la salida se realizará por la puerta de entrada de Infantil (1)\* A excepción de los grupos de Infantil 5 B-C que se recogerán en la zona indicada del patio de Primaria y saldrán por la puerta frente a conserjería (2).

**Sólo se permite la entrada de un adulto por alumno. ESTÁ TOTALMENTE PROHIBIDA LA ENTRADA A LOS EDIFICIOS DEL CENTRO SIN AUTORIZACIÓN PREVIA.**

#### **Turnos de salida:**

12:50 Infantil 4 años.

13:00 Infantil 5 años

### **SALIDA ALUMNADO EDUCACIÓN PRIMARIA.**

Para la salida del alumnado, **TODOS** los padres/madres/tutores deberán entrar al Centro, RESPETANDO LOS DIFERENTES TURNOS Y CON MÁXIMA PUNTUALIDAD, por la puerta del aparcamiento (3), CON MASCARILLA y RESPETANDO LAS MEDIDAS DE SEGURIDAD. Para acudir a la zona del edificio de Primaria hay que ir por la zona de tierra, junto a la valla y el huerto (no pasar por las pistas deportivas). El alumnado estará esperando con el tutor en sus respectivas filas. Una vez recogido al alumno la salida se realizará de dos formas:

- Alumnado de Infantil 5 años B y C, alumnado de 1º, 2º y 3º por la puerta frente a conserjería (2).

- Alumnado de 4º, 5º y 6º por la puerta del aparcamiento (3).

#### **Turnos de salida:**

12:50 → 1º y 4º.

12:55 → 2º y 5º

13:00 → 3º y 6º e Infantil 5 años

**Sólo se permite la entrada de un adulto por alumno. ESTÁ TOTALMENTE PROHIBIDA LA ENTRADA A LOS EDIFICIOS DEL CENTRO SIN AUTORIZACIÓN PREVIA.**

EL ALUMNADO QUE SE QUEDA AL COMEDOR SALDRÁ A LAS 15:00 POR SUS RESPECTIVAS ZONAS.

## ENTRADAS Y SALIDAS

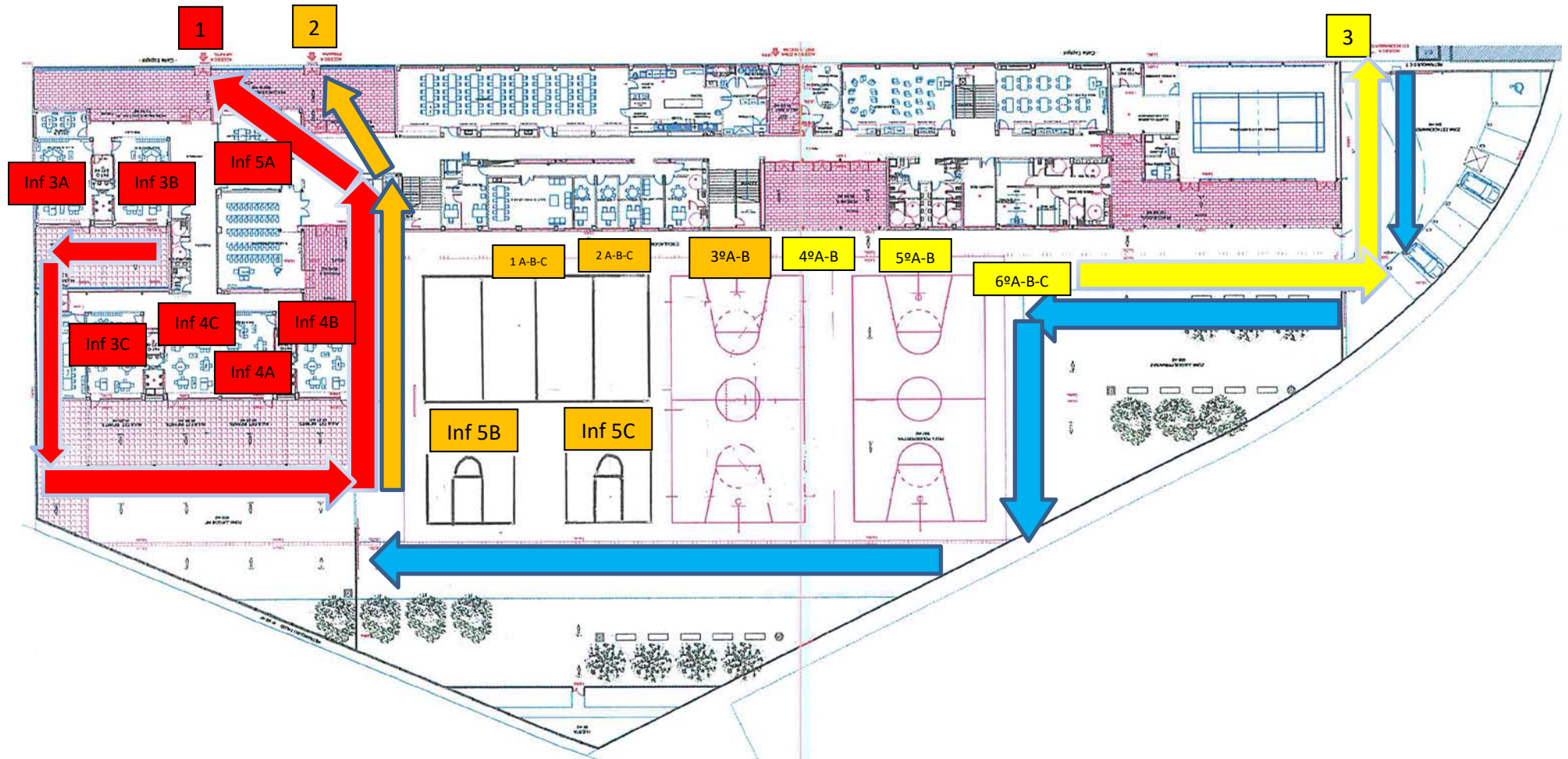

ENTRADA 1: Infantil 3 años, Infantil 4 años, Infantil 5 años A.

1

ENTRADA 2: Infantil 5 años B-C, 1º, 2º y 3º Primaria

2

ENTRADA 3: 4º, 5º Y 6º de Primaria

3

ENTRADA Y ZONA ENTRADA/ESPERA de padres/madres/tutores



SALIDA 1: Infantil 3 años, Infantil 4 años, Infantil 5 años A



SALIDA 2: Infantil 5 años B-C, 1º, 2º y 3º Primaria



SALIDA 3: 4º, 5º Y 6º de Primaria

