



CONSELLERÍA D'EDUCACIÓ **C.E.I.P. "Fco.**

Giner de los Ríos"

Avda. Vicente Navarro,2

46.380 CHESTE

Teléfono: (961)808365

**CENTRO PROMOTOR DE LA E.FÍSICA
Y EL DEPORTE.**

PROYECTO LIGÜÍSTICO: PEPLI

AULA 2 AÑOS

e-mail: 46003494@gva.es

Web familia: <https://familia.edu.gva.es>

web: mestre a casa giner cheste



BOLETÍN INFORMATIVO A LAS FAMILIAS

**C.E.I.P FRANCISCO GINER DE LOS RÍOS
CHESTE**

CURSO 2021-2022

INFORMACIÓN: Curso 2021-2022



① Horario de visitas profesores - tutores con familiares



Todos los miércoles de 8:15 a 9:15 horas durante los meses de octubre a mayo y los meses de septiembre y junio serán los miércoles de 13:00 a 14:00 horas.



PLAN DE CONTINGENCIA. Curso escolar 2021-2022

Las familias del alumnado no podrán entrar bajo ningún concepto al edificio escolar sin cita previa o sin haber sido requeridos por algún trabajador del centro. Si algún trabajador del colegio solicita que venga algún familiar por motivos justificados, deberá ser informada la Dirección del centro y también la conserje, por la persona que organice la cita.

Se determinará horario de atención por los cargos directivos, pero anteriormente deberá solicitar cita previa vía telefónica, correo electrónico, web familia o bien, dejar el recado a la conserje y en breve se pondrá en contacto con usted la persona requerida.

- **Secretaría: De martes a viernes de 11:30 a 13h (siempre con cita previa)**
- **Jefatura : Lunes y martes de 9:15 a 11:00 h (Siempre con cita previa)**
- **Dirección: Martes y jueves de 9:15 a 11:00 h (Siempre con cita previa)**

Las reuniones generales de las familias se realizarán en espacios abiertos (porches, patios) .Podrán ser en el aula y/o en la biblioteca del centro sólo si es posible guardar la distancia de seguridad. Esto está sujeto a cambios según la evolución de la Pandemia que en caso de haberlos serían informados.

En el periodo de adaptación no podrán entrar los familiares y se flexibilizarán las medidas y horarios de infantil para poder conseguir una incorporación del alumnado satisfactoria.

El viernes día 3 de septiembre se realizará la reunión de las familias de tres años en la biblioteca del colegio.

2 AÑOS : Familias de niños y niñas nacidas en el año 2019 . (La reunión, en donde asistieron un alto porcentaje de familias, ya se hizo en julio y ya se ha comenzado a citar individualmente)

3 AÑOS: Familias de niños y niñas nacidos en el año 2018 (el día 3 de septiembre a las 12h.)

② Calendario Escolar:

Durante los meses de **Septiembre y Junio**, las actividades escolares del alumnado se desarrollarán durante la **mañana**, en jornada continuada, de **9:00 a 13:00 horas** y los patios serán de 10:55 a 11:30h

De **Octubre a Mayo** la jornada escolar quedará así:

	Ed. INFANTIL/PRIMARIA			
	Mañana		Tarde	
LUNES	9:15	13:00	15	16:30
MARTES	9:15	13:00	15	16:30
MIÉRCOLES	9:15	13:00	15	16:30
JUEVES	9:15	13:00	15	16:30
VIERNES	9:00	13:00	SI COME AQUI SALE A LAS 15:00	

HORARIO DE RECREO:

- SERÁ DE LUNES A VIERNES DE 11:00 A 11:30 HORAS.



PLAN DE CONTINGENCIA. Curso escolar 2021-2022

El profesorado recogerá al alumnado individualmente en la puerta asignada a su curso y de forma escalonada, le tomará la temperatura y le aplicará las medidas sanitarias correspondientes antes de entrar al recinto escolar . Es obligatorio que traigan puesta la mascarilla ,salvo que tenga justificación médica, y lleven una de recambio. También rogamos encarecidamente que no traiga al colegio a sus hij@s, si han manifestado síntomas de fiebre, tos o algún otro sospechoso de COVID.

Los niños y niñas que lleguen tarde y su fila ya haya entrado al edificio, tendrán que esperar en la puerta principal, sita en la calle Vicente Navarro n.º 2, a que todo el resto de alumnado haya entrado y serán recogidos por la conserje que los llevará a sus aulas.

Las puertas se abrirán a las 9:00 en punto los meses de junio y septiembre y a las 9:15 los meses de octubre a mayo.

La salida será también por turnos. Hasta que una clase no haya terminado de salir no saldrá la otra.

PERIODO DE ADAPTACIÓN DE LA ETAPA DE INFANTIL:

Se flexibilizará el horario de entrada al centro para favorecer la adaptación del niño y de la niña a la escuela. No podrán entrar los familiares dentro del recinto escolar.

La puntualidad es la clave de una buena organización. Por lo que rogamos sean puntuales.

❸ **Días Festivos dados por la Consellería de Educación:**



Las clases se inician el día 8 de septiembre y finalizarán el 21 de junio

Durante este curso escolar serán festivos los días siguientes:

- 12 de octubre (Fiesta Nacional en España)
- 1 de noviembre (Todos los Santos)
- 6 de diciembre (Día de La Constitución)
- 8 de diciembre (Inmaculada Concepción)
- 24 de junio (San Juan)

***. Fiestas Locales:**

- 18 de octubre
- 7 de diciembre
- 18 de marzo

④ Periodos Vacacionales:

Los períodos de vacaciones del curso 2021-2022 serán los siguientes:

-. **Vacaciones de Navidad:** desde el 23 de diciembre de 2021 al 9 de enero de 2022, ambos inclusive.

-. **Vacaciones de Pascua:** desde el 14 al 25 de abril de 2022, ambos inclusive.



⑤ Calendario de Evaluaciones:

La Evaluación será continua teniendo en cuenta los objetivos establecidos, comprobables siempre que se considere necesario.

Los instrumentos de valoración serán:

- * Revisión de los trabajos realizados por los alumnos.
- * Actitud en clase.
- * Observación directa de los alumnos.
- * Pruebas de control orales y escritas.

Las familias del alumnado podrán visualizar los resultados y calificaciones a través de la WEB FAMILIA (ITACA) en cada trimestre:

1º: En el mes de Diciembre

2º: En el mes de Marzo.

3º: En el mes de Junio.

El boletín informativo lo tendrán disponible en la web familia de ITACA, en la fecha de publicación establecida para el curso 2021-2022. por lo que es imprescindible que soliciten en secretaría que le activen este servicio escolar.

Las notas NO se imprimirán en papel salvo excepciones y con causa justificada.

⑥ Faltas de Asistencia:

Se justificarán debidamente al Tutor correspondiente mediante la web familia de ITACA. Si no está reflejado en la plataforma la falta constará como falta NO JUSTIFICADA.

Durante el **Horario Escolar**, **preferentemente** se podrá **salir** o **entrar** del Centro en el tiempo del recreo.

Además todos alumnos tendrán que ser recogidos por un adulto responsable.

⑦ Reglamento de Régimen Interno:



PLAN DE CONTINGENCIA.
Curso escolar 2021-2022

Todos los alumnos tienen un Reglamento de Régimen Interno y el R. D. de 23 de Diciembre, Decreto 39/2008 D.O.G.V., sobre los Derechos y Deberes de los alumnos.
Destacamos algunos apartados para mejor organización:

1.- Entradas y salidas:

Se habilitarán 3 puertas para las entradas y las salidas del alumnado, a fin de disminuir la interacción entre las personas. Dos puertas para infantil y una puerta para primaria. La eliminación de una puerta de entrada y salida para primaria (C/ Federico García Lorca), es debido a las obras de comedor que, en el momento éstas finalicen, podremos volver a su habilitación.

INFANTIL:

Puerta sita en calle Antonia Donderis : Alumnado de 2 años y 3 años.

Puerta sita en calle Madre Petra: Alumnado de 4 años y 5 años.

Los niños y niñas que lleguen tarde podrán acceder al colegio desde la puerta principal que está en la calle Vicente Navarro n.2 , pero esperando su turno , ya que primero entrará el alumnado de primaria asignado a esa puerta.

HORARIOS

ENTRADAS INFANTIL

mes septiembre-junio/ el resto del curso

HORA	PUERTA	CURSO	Recoge profesora
9:00/ 9:15	Antonia Donderis	2 años	Tutora y educadora
9:00/ 9:15	Madre Petra	5 años	Tutora /docente
9:00/ 9:15	Antonia Donderis	3 años	Tutora/docente
9:00/ 9:15	Madre Petra	4 años	Tutora/docente

Los niñ@s de 2 años y 5 años entrarán los primer@s al edificio de infantil y posteriormente entrarán los niñ@s de 3 y 4 años.

HORARIOS

SALIDAS INFANTIL

mes septiembre-junio/ el resto del curso

HORA	PUERTA	CURSO	TUTORA
13:00 ----16:30	Antonia Donderis	2 años	Tutora y educadora
13:00---- 16:30	Madre Petra	5 años	Tutora/docente
13:00 ----16:30	Antonia Donderis	3 años	Tutora/docente
13:00---- 16:30	Madre Petra	4 años	Tutora/docente

Los niños y niñas de 5 años y 2 años serán los primeros en salir del edificio de infantil y posteriormente los de 4 años y 3 años.

PRIMARIA:

Puerta situada en la calle Vicente Navarro: Todo el alumnado se colocará en su fila y ocupará su lugar correspondiente (cada uno/a en una marca: 1º y 2º marcas amarillas de la acera de enfrente y 3º, 4º, 5º y 6º marcas azules situadas a ambos lados de las puertas). La entrada comenzará con los alumnos/as de 6º, 4º y 2º, que irán entrando por la puerta asignada tras las correspondientes medidas realizadas por el tutor o tutora y se irán colocando en las filas correspondientes de sus patios. Le seguirán los cursos de 5º, 3º y 1º, que realizarán los mismos pasos.

Las familias se colocarán retiradas de las filas para poder mantener la distancia de seguridad y el uso de mascarilla será obligatorio al encontrarnos en grupo. El alumnado de diferentes grupos NO se juntará, mantendrán en todo momento la distancia de seguridad y el uso de la mascarilla también es obligatorio colocados en sus filas.

Rogamos vuestra comprensión y colaboración para que se pueda desarrollar de la forma más correcta y segura para todos.

HORARIOS

ENTRADAS PRIMARIA

mes septiembre – junio / **el resto del curso**

HORA	PUERTA	CURSO	TUTOR/A
9:00/ 9:15 9:00/ 9:15	Vicente Navarro	6º E.P. 4º A E.P. 4º B E.P.	Tutor/a Eva Tutor/a Mireya Tutor/a Minerva
9:00/ 9:15 9:00/ 9:15	Vicente Navarro	5º E.P. 3º E.P.	Tutor/a Chelo S. Tutora/a Lourdes A.
9:00/ 9:15 9:00/ 9:15	Vicente Navarro	2º E.P. 1º E.P.	Tutor/a Esther Tutor/a Susana

El alumnado de 6º , 4º y 2º será el que entre primero a las aulas.

Posteriormente entrarán 5º , 3º y 1º

HORARIOS

SALIDAS PRIMARIA

mes de septiembre-junio/ **el resto del curso**

-Se intentará que el alumnado de 1º y 2º salgan los primeros, luego 3º y 4º y por último 5º y 6º. Si sale un curso para efectuar su salida del centro y lo está haciendo otro grupo por su puerta asignada, deberá esperara en el patio, en su espacio asignado, y realizará la salida cuando su puerta está libre.

2.- Ropa: La ropa será adecuada para la actividad educativa.

3.- Entrada de animales: No se permite la entrada de animales en todo el recinto.

4.- No se puede fumar , ni beber alcohol en todo el recinto escolar.

5.- Banco de Libros de texto: Para pertenecer al banco de libros y a la red, las normas a cumplir se detallan a continuación:

5.1. Forrar libros con plástico duro transparente .

5.2.No Se permitirá escribir, dibujar, colorear... en los libros de texto. Se debe de mantener su estado y no ser deteriorados. Se exceptúan los cuadernillos y material fungible.

6.- Problemas de Salud crónica: Resolución de 13 de junio de 2018. Regulación de atención sanitaria de alumnado con enfermedades crónicas o atención de urgencia . Los familiares del alumno/a nos harán llegar informe médico , en el que se incluirá el protocolo de actuación en caso de crisis.

7.- El aula de 2 años además de estos puntos, desarrolla otra normativa adecuada a esta etapa educativa.

8.- No se permite sin cita previa el acceso al recinto escolar de familiares , las vías de comunicación serán las siguientes:

Teléfonos del colegio: 961808365-961808367-961808368.

Página de mestre a casa: CEIP FRANCISCO GINER DE LOS RIOS DE CHESTE.

Web familia :ITACA.

Correo electrónico: 46003494@gva.es

9.- Actividades Extraescolares : Continuamos con una disminución de las actividades extraescolares y /o complementarias hasta que las autoridades sanitarias nos anuncien la ausencia de peligro a causa de la crisis del COVID-19. Todo ello está sujeto a indicaciones de las autoridades pertinentes.

10.-Entrada/salidas a las aulas:

.-En Infantil, única entrada a las aulas destinadas para esta etapa educativa

.-En Primaria: El acceso y salida utilizando las puertas principales y las de emergencia.

③ Cambios de Estudio - Religión y Exenciones de Valenciano:

En la asignatura de Religión / Valores se podrán tramitar cambios hasta el 15 de Septiembre.

Y la exención del Valenciano hasta el 17 de Septiembre.

PRESENTACIÓN DEL PERSONAL DEL CENTRO

EQUIPO DIRECTIVO

- **DIRECCIÓN:** D^a Eva Martínez Garrido.
- **JEFATURA:** D^a Susana Rodrigo Soler.
- **SECRETARÍA:** D^a Belén Seijas Gómez.

El horario de atención de Secretaría será de lunes a viernes de 12:00 a 13:00h.

ETAPA DE INFANTIL.

TUTORA Y EDUCADORA DE 2 AÑOS: D^a Silvia Bru/D^a Rocío Reina

TUTORA 3 AÑOS: D^a Consuelo Palop

TUTORA 4 AÑOS: D^a M.^a Amparo García

TUTORA 5 AÑOS: D^a Lidia Fornes.

PROFESORA APOYO: D^a M.^a Jesús Orero

PROFESORA INGLÉS/INFANTIL: D^a Lucía García

ETAPA DE PRIMARIA : Tutoras

1º D^a Susana Rodrigo y D^a Sofía Martínez

2º D^a Esther Martínez

3º D^a Lourdes Alomar

4º A D^a Mireya Mateo

4º B D^a Minerva Pedrón

5º D^a Consuelo Sánchez

6º D^a Eva Martínez y D. Bernat Boquet

• ESPECIALISTAS:

- INGLÉS: D^a Sofía Martínez Cánoves.
- MÚSICA: D^a Belén Seijas Gómez.
- E. FÍSICA: D. Bernat Boquet
- RELIGIÓN: D^a Lourdes Sukía Galparsoro.
- PEDAGOGÍA TERAPÉUTICA: D. Jose Sánchez Ureña

- AUDICIÓN Y LENGUAJE : D^a Águeda Pérez Silvestre
- ORIENTADOR/A: D^a M.^a José Rozalén
- EDUCADORA:

Conserjería
D^a Isabel Carrasco.

PERSONAL DEL COMEDOR ESCOLAR.

8 MONITORAS
2 PINCHE/COCINERA
1 ENCARGADA
DIRECCIÓN



SERVICIOS DEL CENTRO:

Comienza 8 de septiembre Y finaliza 21 de junio

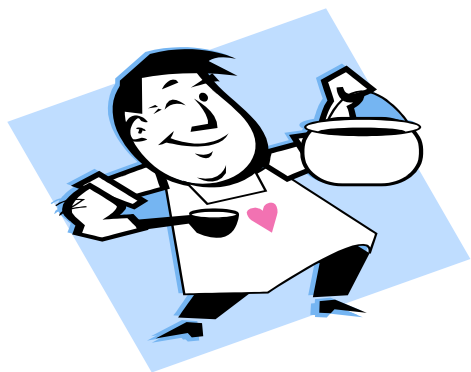

TELÉFONOS DE ATENCIÓN:

De 8:15 a 9:15 horas 961808365 y de 13:00 a 15:00 horas 679298408

1.- Comedor escolar : Cuenta con taller de técnicas de estudio, Talleres de diversas temáticas, con monitores a cargo de la organización, juegos deportivos, ajedrez, baile moderno, jornadas matemáticas...**Estos talleres estarán sujetos a las recomendaciones de Consellería de Sanidad y Consellería de Educación.**

Funcionamiento: Todo el curso.

Horario: (De 13.00h a 15:00 de lunes a viernes)

Precio por menú si no beca: 4,25 € (Sujeto a cambio). Se tramitarán becas

Los becados podrán disfrutar de un precio inferior a determinar por D.T.E.

Para cualquier incidencia llamen al Centro en horario de 8:15 a 9:15 durante los meses de comedor escolar (septiembre y junio y de 9:00 a 10:00 h. de octubre a mayo), con un día de antelación o bien en horario de comedor en el teléfono facilitado.



PLAN DE CONTINGENCIA. Curso escolar 2021-2022

Los alumnos y alumnas desde infantil hasta 2º de primaria inclusive, comerán en sus aulas. La empresa facilitará unas bandejas con tapa que se trasladarán a las aulas con carros metálicos de aluminio y que mantendrán la temperatura. El alumnado de 3º y 4º de primaria y el de 5ª y 6ª de primaria comerán en el gimnasio del centro, habilitado como comedor y guardando la distancia de seguridad entre grupos. Se harán dos turnos: en el primer turno comerá el alumnado de 3º y 4º de primaria respetando la distancia de seguridad entre grupos, y en el segundo turno comerá el alumnado de 5º y 6º de primaria. En el momento finalicen las obras y el comedor quede de nuevo habilitado, se hará lo mismo pero en dicho comedor durante el curso escolar 2021-2022 que quede.

La comida se servirá en el módulo/espacio habilitado para cocina entre la monitora, la pinche y la auxiliar, que prepararán las bandejas para que la monitora las lleve a las clases.

En infantil se respetará 1 monitora por curso, y en primaria se irán organizando los comensales según el número.

Los alumnos y alumnas tendrán una zona del patio para horario de comedor, que será únicamente utilizado por el grupo de convivencia estable asignado. La monitora acompañará en todo momento al alumnado durante ese periodo.

Los niños y niñas pequeños de 2 y 3 años, después de comer dormirán la siesta en su aula.

El alumnado de 4 y 5 años después de comer y realizar sus hábitos higiénicos podrá permanecer en el patio en la zona establecida para cada grupo de convivencia estable.

Los familiares que precisen traer o llevarse a su hijo-a durante el horario del comedor escolar, deberán hacerlo por la puerta principal (Av. Vicente Navarro) que tocarán el timbre y serán atendidos por la auxiliar que registrará la salida o entrada del alumno-a. Bajo ningún concepto la familia entrará al recinto escolar, será la auxiliar la que se hará cargo de acompañar al alumno/a.

La auxiliar, también se encargará de anotar peticiones diversas de los familiares y se responsabilizará de comunicarlo a la monitora interesada para que contacte con ellos.

- 2.-Programa Plurilingüe de enseñanza intercultural: Sus [hij@s](#) e hijas podrán disfrutar un mínimo de 3 sesiones semanales de exposición a la lengua inglesa desde los 2 años; así pues contamos con una ampliación de horas en lengua inglesa y en valenciano.
- 3.-Plan de Actuación a la Mejora: Ayudas escolares y recursos personales para alumnado.
- 4.-PROYECTOS DEPORTIVOS: Centro promotor de la Educación física y deporte .
- 5.- Aula de 2 años.
- 6- A.M.P.A. (Asociación de Padres y Madres de alumnos y alumnas)

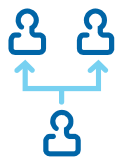

Les informamos

1. PRESIDENTA: Paqui Lozano García

TELÉFONO AMPA: 661277977

e-mail: ampa.ginerdelosrioscheste@gmail.com



C.E.I.P.
"Fco. Giner
de los Ríos" **C h e s t e**

**AULA DE 2 AÑOS
R.R.I.**

UBICACIÓN-ACCESO: Edificio de E. Infantil, con patio independiente, se accede por la reja dentro patio, las profesoras recogen al alumnado por el aula y los sacan por la entrada.

COMEDOR :Incluye menú, utensilios adaptados a la edad, merienda, sábanas mantas , lavandería y monitoria propia para el aula. La hora de la comida es a las 12:30, duermen siesta y meriendan a las 15:30. (Los alumnos y alumnas que no sean usuarios del servicio de comedor también podrán disfrutar de la merienda por gentileza de la empresa de comedor).

LIBROS DE TEXTO: No hay libros de texto en este curso, el material será proporcionado por el centro, los padres y madres aportan una cantidad económica para comprar el material de aula necesario para realizar las actividades diarias.

ROPA: Será ropa cómoda, que favorezca la autonomía del alumn@.

RECURSOS PERSONALES: Profesor-a diplomada en magisterio especialista infantil, Educador/a de Consellería, Profesora especialista en lengua inglesa, Trabajadora social, Orientadora, profesora de Pedagogía Terapéutica, profesor/a de Audición y Lenguaje. (otros especialistas que se consideren necesarios en el curso para la realización de las actividades propuestas).

ACTIVIDADES COMPLEMENTARIAS : El alumnado del aula experimental de 2 años participará en cualquiera de las actividades complementarias de centro , municipales de ciclo o extra-escolares que se incluyan en la P.G.A.

PERIODO DE ADAPTACIÓN: La entrada de los niños y niñas de 2 años será llevada a cabo durante el mes de septiembre, de forma escalonada. Las familias de los alumnos no podrán entrar al centro y se flexibilizará el horario para tener una mejor adaptación del alumnado dentro de las medidas de protección sanitaria .

RATIO: Máximo alumnos-as 18

