

# Admisión y Matrícula

curso 2026-27



## 1. Presentar solicitud

Vía telemática.  
Acceso a Telematrícula.

**Del 7 al 18 de mayo**



## 2. Resultado provisional.

Se puede consultar en los tablones del colegio o por vía telemática.

**4 de junio**



## 3. Presentación Reclamaciones

Se hará de forma telemática mediante Telematrícula.

**Hasta el 8 de junio**

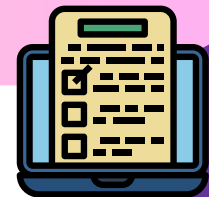

## 4. Resultado definitivo.

Se publicarán en los tablones del colegio y mediante Telematrícula.

**18 de junio**



## 5. Formalización de matrícula vía telemática.

Se podrá realizar vía telemática pero se deberá recoger documentación en el centro para presentar.

**18 al 29 de junio**



## 6. Formalización de matrícula vía presencial

Esta segunda forma se realizará en el centro escolar.

**Del 18 de junio al 2 de julio**

