

Admissió i Matrícula

curs 2026-27



1. Presentar sol·licitud

Via telemàtica.
Accés a Telematrícula.

Del 7 al 18 de maig



2. Resultat provisional.

Es pot consultar en els taulons del col·legi o per via telemàtica

4 de juny



3. Presentació Reclamacions

Es farà de forma telemàtica mitjançant Telematrícula.

Fins el 8 de juny

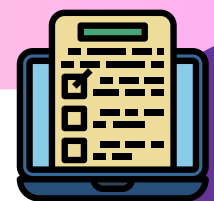

4. Resultat definitiu.

Es pot consultar en els taulons del col·legi o per via telemàtica

18 de juny



5. Formalització de matrícula via telemàtica.

Es podrà realitzar via telemàtica però s'haurà d'arreplegar documentació en el centre per a presentar.

18 al 29 de juny



6. Formalització de matrícula via presencial

Esta segona forma es realitzarà al centre escolar.

Del 18 de juny al 2 de juliol



Vora  ar