

Admisión y Matrícula

curso 2024-25



1. Presentar solicitud

Vía telemática.
Acceso a Telematrícula.

Del 30 de mayo al 6 de junio



2. Resultado provisional.

Se puede consultar en los tablones del colegio o por vía telemática.

1 de julio



3. Presentación Reclamaciones

Se hará de forma telemática mediante Telematrícula.

Hasta el 3 de julio

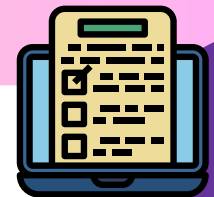

4. Resultado definitivo.

Se publicarán en los tablones del colegio y mediante Telematrícula.

15 de julio



5. Formalización de matrícula vía telemática.

Se podrá realizar vía telemática pero se deberá recoger documentación en el centro para presentar.

15 al 19 de julio



6. Formalización de matrícula vía presencial

Esta segunda forma se realizará en el centro escolar.

15 al 23 de julio



Admissió i Matrícula

curs 2024-25



1. Presentar sol·licitud

Via telemàtica.
Accés a Telematrícula.

Del 30 de maig al 6 de juny



2. Resultat provisional.

Es pot consultar en els taulons del col·legi o per via telemàtica

1 de juliol



3. Presentació Reclamacions

Es farà de forma telemàtica mitjançant Telematrícula.

Fins al 3 de juliol

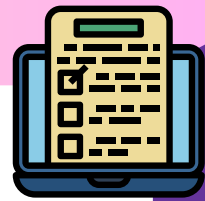

4. Resultat definitiu.

Es pot consultar en els taulons del col·legi o per via telemàtica

15 de juliol



5. Formalització de matrícula via telemàtica.

Es podrà realitzar via telemàtica però s'haurà d'arreplegar documentació en el centre per a presentar.

15 al 19 de juliol



6. Formalització de matrícula via presencial

Esta segona forma es realitzarà al centre escolar.

15 al 23 de juliol



Vora  ar