

Ref:
A complimentar per l'organització

Comarca	Població	Codi Postal
<input type="text"/>	<input type="text"/>	<input type="text"/>

Identificació del cicle al qual pertany aquest treball

- | | | |
|--|--|--|
| EDUCACIÓ INFANTIL
<input type="checkbox"/> 0-3 anys <input type="checkbox"/> 4 anys
<input type="checkbox"/> 3 anys <input type="checkbox"/> 5 anys | <input type="checkbox"/> PRIMER CICLE PRIMÀRIA
CURS: _____
<input type="checkbox"/> SEGON CICLE PRIMÀRIA
<input type="checkbox"/> TERCER CICLE PRIMÀRIA
<input type="checkbox"/> NECESSITATS ESPECÍFIQUES DE SUPORT EDUCATIU
CICLE: _____ | <input type="checkbox"/> PRIMER CICLE D'ESO / FP BÀSICA
<input type="checkbox"/> SEGON CICLE D'ESO
<input type="checkbox"/> BATXILLERAT I CICLES FORMATIUS
<input type="checkbox"/> FORMACIÓ PERSONES ADULTES / EOI |
|--|--|--|

Dades del centre des d'on es participa

NOM DEL CENTRE _____

POBLACIÓ _____ ADREÇA _____ CODI POSTAL _____

TELÈFONS / FAX _____ / _____ CORREU ELECTRÒNIC _____

Dades personals de l'autor/a

NOM I COGNOMS:	ADREÇA:	TELÈFONS:
<input type="text"/>	<input type="text"/>	<input type="text"/>
	POBLACIÓ:	CODI POSTAL:
	<input type="text"/>	<input type="text"/>
	CORREU ELECTRÒNIC:	
	<input type="text"/>	

Dades de l'aula

(només per a INFANTIL I PRIMER CICLE DE PRIMÀRIA D'AULA i modalitat col·lectiva de NECESSITATS EDUCATIVES ESPECIALS)

MESTRA / MESTRE:	ADREÇA:	TELÈFONS:
<input type="text"/>	<input type="text"/>	<input type="text"/>
	POBLACIÓ:	CODI POSTAL:
	<input type="text"/>	<input type="text"/>
	CORREU ELECTRÒNIC:	
	<input type="text"/>	
NIVELL:	NÚM. ALUMNES:	
<input type="text"/>	<input type="text"/>	

Títol del treball

- Accepte que les meues dades personals siguin tractades per la Fundació Sambori, amb seu al carrer Arquitecte Artal, 3A baix 46450 - Benifaió, amb incorporació al fitxer per a la gestió organitzativa del Sambori, amb compliment de la normativa vigent de Protecció de Dades de Caràcter Personal. Podeu exercir els vostres drets d'accés, rectificació, limitació de tractament, supressió, portabilitat i oposició/revocació, en els termes que estableix la normativa vigent en matèria de protecció de dades, dirigint la vostra petició a fundacio@sambori.net

NOTA: aquesta fitxa anirà de portada en tots els treballs que es presenten a la fase Trobada

També podeu omplir i imprimir aquest formulari des de www.sambori.net

Organitza:



Fundació Sambori  facebook.com/FundacioSambori/

 C/ Arquitecte Artal, 3A baix
46450 - Benifaió

 Telèfon: 96 179 56 50
 Mòbil: 675 56 21 51

 fundacio@sambori.net

 www.sambori.net

GRÀCIES PEL VOSTRE ÈXIT DE PARTICIPACIÓ!

L'any 2023 van participar 662 centres, 4.512 professores i professors i 91.783 alumnes en el Premi Sambori.

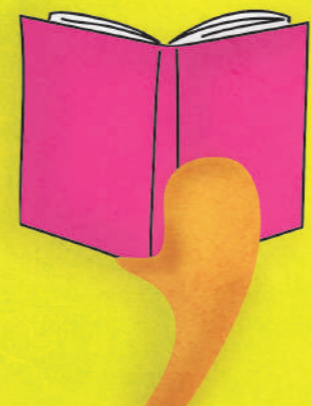

Hi col·laboren:

Ajuntaments que participen en les trobades per la llengua 2024 d'Escola Valenciana-Federació d'Associacions per la Llengua, entre altres. El llistat complet el podreu trobar a la nostra web: www.sambori.net

Institucions: Acadèmia Valenciana de la Llengua, Centre Municipal de Cultura d'Alcoi, Consell Valencià de Cultura, Conselleria d'Educació, Investigació, Cultura i Esport, Generalitat de Catalunya, Institució de les Lletres Catalanes, Mancomunitat de les Valls (de la Vall de Segó), Mancomunitat de Municipis de l'Horta Nord i Mancomunitat de Municipis de la Safor.

Empreses: Animallibres, Balandra Edicions, Desfiladero Ediciones - Grup Sargantana, Edicions 96, Edicions Bromera, Edicions Camacuc, Edicions del Bullent, Editorial Edelvives, Galés Edicions - Grup Sargantana, Grup Editorial Sargantana, Iglú Editorial, Jo Llibre-Santillana, L'Eixam Edicions, Litera Libros, Lletra Impresa Edicions, Llibreria Librolandia, Llibres de L'Encobert, Més Llibres, Onada Edicions, Perifèric Edicions, Sembra Llibres, Tàndem Edicions.

Amb el suport de:

 **escola valenciana**
activistespelvalencia.org

 **GENERALITAT VALENCIANA**
Conselleria d'Educació, Cultura i Esport

 **SEMPRE TEUA**
La teua llengua

 **ACADEMIA VALENCIANA DE LA LLENGUA**

 **DIPUTACIÓ DE VALÈNCIA**
Àrea de Cultura

 **Generalitat de Catalunya**
Departament de Cultura

Hi col·laboren:

 **UNIVERSITAT DE VALÈNCIA**

 **UNIVERSITAT POLITÈCNICA DE VALÈNCIA**

 **UA UNIVERSITAT D'ALACANT**
Servei de Llengües

 **UJI UNIVERSITAT JAUME I**

 **UNIVERSITAS Miguel Hernández**

PREMI SAMBORI



DEPÓSIT LEGAL: V-3777-2023
DISSENY: ALEJANDRA MARTÍNEZ VICARIA

26É CONCURS DE LITERATURA EN VALENCIÀ

PREMI SAMBORI

Per tal de promoure i difondre l'ús literari del valencià dins l'àmbit escolar, la **Fundació Sambori** ha decidit convocar i impulsar el 26è Premi Sambori, adreçat a l'alumnat d'Infantil, Primària, Secundària, FP Bàsica, Batxillerat i Cicles Formatius, Formació de Persones Adultes i Escoles Oficials d'Idiomes (EOI) i de l'alumnat amb Necessitats Específiques de Suport Educatiu. Es regirà d'acord amb les següents bases:

BASES 2024

1. El concurs serà de creació literària i el treball podrà anar acompanyat d'il·lustracions que també seran valorades.

2. Les obres seran en valencià, originals, individuals i de tema lliure.

3. L'extensió màxima serà de:
- Formació Persones Adultes i EOI
5 pàgines

- Batxillerat i Cicles Formatius
5 pàgines

- Primer, Segon Cicle d'ESO i
FP Bàsica
4 pàgines

- Segon i Tercer Cicle de Primària
3 pàgines

- Primer Cicle de Primària
2 pàgines

A més de la modalitat individual, en el 1r Cicle de Primària hi haurà 2 premis de modalitat col·lectiva, un per a 1r d'Educació Primària i un altre per a 2n d'Educació Primària. En la Modalitat Infantil només es podrà participar a nivell d'aula. En aquests casos es poden utilitzar un màxim de 10 fulls amb una grandària màxima de DIN-A3. Es valorarà la intervenció dels alumnes, tant en el text com en les il·lustracions i presentació final del treball. Per poder accedir al *Premi Empar Granell al millor projecte pedagògic* dels treballs d'aula caldrà adjuntar una explicació metodològica, pedagògica, didàctica...

En el cas de l'alumnat de Necessitats Específiques de Suport Educatiu hi haurà dues modalitats: individual, on l'extensió màxima serà de 4 pàgines; i d'aula, on es poden utilitzar un màxim de 10 fulls amb una grandària màxima de DIN-A3. En ambdós casos s'hi adjuntarà una explicació metodològica, pedagògica, cicle al qual pertany... i tota aquella informació que considereu pertinent. Es lliurarà un premi per a Primària i un per a Secundària en cada modalitat.

4. Els treballs es presentaran amb una lletra Arial en cos 12, o bé manuscrits. En Educació Infantil, els textos estaran sempre manuscrits pels alumnes, tot i que podran aparèixer altres cal·ligrafies per fer-los més llegibles. Es tindrà en compte la correcció ortogràfica.

5. Tots els treballs hauran d'anar acompanyats del full de participació que s'adjunta en aquestes bases, degudament complimentat. No s'escriurà ni el nom del participant ni el del centre en el treball original.

6. La Fundació Sambori es reserva l'opció de publicar els treballs premiats.

7. El termini de presentació serà el dia 9 de febrer de 2024.

8. Els treballs que no complisquen íntegrament aquests requisits seran desqualificats.

9. La decisió del jurat serà inapel·lable.

1a FASE CENTRES

1. El professorat procurarà que el treball de l'alumnat es faça a l'aula i, en tot cas, el guiarà i revisarà perquè assolisca un nivell d'expressió i correcció ortogràfica adequat a cada nivell.

2. El professorat haurà d'escollir tants treballs com aules participants hi haja a cada nivell. En Educació Infantil el/la tutor/a podrà presentar un treball d'aula per cada grup. En l'alumnat de Necessitats Específiques de Suport Educatiu el/la tutor/a podrà presentar un treball individual i un d'aula per cada grup.

3. La persona responsable de centre haurà de **complimentar el formulari en línia** disponible en el web del Sambori:

www.sambori.net

4. La persona responsable de centre lliurarà els treballs seleccionats acompanyats del **full de participació** i de l'**acta de centre** adjunts a aquestes bases, degudament complimentats, al lloc on determinen les/els responsables comarcals de la fase Trobada o a la Fundació Sambori (C/ Arquitecte Artal, 3A Baix. 46450 Benifaió).

5. El termini de presentació serà el **9 de febrer de 2024**.



2a FASE TROBADES

1. Els premis s'agruparan segons l'àmbit territorial que desenvolupe cada coordinadora i en el marc de les Trobades d'Escoles en Valencià. Aquelles comarques sense trobada s'adscriuran a la més pròxima geogràficament.

2. Els treballs s'agruparan per cicles: Educació Infantil; Primer, Segon i Tercer Cicle de Primària; Primer Cicle d'ESO i FP Bàsica (1r i 2n nivell); Segon Cicle d'ESO (3r i 4t nivell); Batxillerat i Cicles Formatius; Formació de Persones Adultes i EOI i Necessitats Específiques de Suport Educatiu.

3. En la modalitat individual, el jurat comarcal seleccionarà un màxim de tres treballs per cicle.

En la modalitat d'aula, el jurat comarcal seleccionarà: un treball de 0 a 3 anys, un de 3 anys, un de 4 anys i un altre de 5 anys, un de Primer de Primària, un de Segon de Primària i dos de Necessitats Específiques de Suport Educatiu.

El jurat comarcal proposarà un treball candidat al *Premi Empar Granell*.

4. Els premis consistiran en lots de llibres o material escolar, i s'acreditaran amb un diploma.

5. Els originals no seleccionats en la fase Trobada podran ser recollits fins al 30 de juny de 2024 en la comarca corresponent.

6. Serà responsabilitat de cada coordinadora organitzar el lliurament de premis comarcal, i designar una persona responsable que remetrà els treballs guanyadors, les actes i els fulls de participació a la Fundació Sambori, abans del **27 de març de 2024**.

7. Els i les responsables comarcals hauran d'enviar els treballs passats a l'ordinador al correu de la Fundació Sambori abans del **31 de maig de 2024**.

✉ fundacio@sambori.net

3a FASE FINAL

1. Entre tots els treballs guanyadors de la fase Trobada s'atorgaran tres premis per categoria, que seran guardonats amb una menció honorífica i material escolar.

A més, la Fundació Sambori atorgarà dos premis especials: el *Premi Vicent Marçà a la participació comarcal*, i el *Premi Empar Granell al millor projecte pedagògic* dels treballs d'aula.

2. El jurat estarà integrat per professionals de les associacions i entitats col·laboradores, tot i quedant nomenat per la Fundació Sambori.

3. El lloc i el dia de l'acte de lliurament dels Premis Sambori s'anunciarà en la nostra pàgina web: www.sambori.net

4. La decisió del jurat serà inapel·lable.



ACTA DE CENTRE PREMI SAMBORI 2024

NOM DEL CENTRE:		COMARCA:	
ADREÇA:		POBLACIÓ:	CP:
CIF:	CORREU-E:	TELÈFON/FAX:	

PERSONA RESPONSABLE	TELÈFON PARTICULAR	CORREU ELECTRÒNIC

NOMBRE TOTAL D'ALUMNES I D'AULES PARTICIPANTS **NOMBRE DE PROFESSORAT QUE HI HA COL·LABORAT**

CEIP	0-3 anys	3 anys	4 anys	5 anys	1r	2n	3r	4t	5é	6é	TOTAL
Alumnes											
Aules											

IES	1r ESO	2n ESO	1r FPB	2n FPB	3r ESO	4t ESO	1r BAT	2n BAT	CF	TOTAL	FPA	EOI	NESE
Alumnes													
Aules													

TREBALLS SELECCIONATS PER A CONCURSAR A LA FASE TROBADA

CICLE	NOM I COGNOMS	CURS/GRUP	TÍTOL DEL TREBALL

En cas que els espais reservats resultaren insuficients, podeu adjuntar una altra acta de participació de centre.

- Sí, volem subscriure'ns a la col·lecció de guardonats comarcals **ARC DE SANT MARTÍ**.
- Col·lecció de Primària (6 llibres anuals, 60€) Col·lecció de Secundària (6 llibres anuals, 60€)

Certificació del centre:

VIST I PLAU DEL DIRECTORA/DIRECTOR DEL CENTRE	SEGELL DEL CENTRE	PERSONA RESPONSABLE SAMBORI DEL CENTRE
Signat:		Signat:

NOTA: per a participar és obligatori omplir i lliurar aquestes dades al SAMBORI TROBADA
Aquestes sols s'utilitzaran per l'organització del Sambori. En el cas de participació singular d'una mestra o d'un mestre i la seua aula, sols signarà el mateix amb el segell del centre.

També podeu omplir i imprimir aquest formulari des de www.sambori.net