

PATIOS ACTIVOS

IES CUEVA SANTA
(Segorbe, Castellón)





INTRODUCCIÓN

3

PATIOS DEPORTIVOS

4

JUEGOS DE MESA

7

LA BIBLIOTECA

9

CONCLUSIÓN

15

INTRODUCCIÓN

Espacios de Inclusión

Los patios activos son escenarios inclusivos donde cada estudiante encuentra su lugar, se siente valorado y tiene la oportunidad de disfrutar, aprender y compartir con los demás desde la diversidad y el respeto mutuo.

Convivencia

Fomentan las relaciones positivas y respetuosas entre el alumnado.



Aprendizaje

Se desarrollan habilidades sociales y emocionales a través del juego.

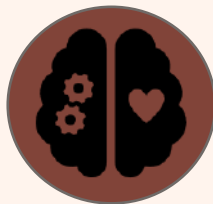

Participación

Es una oportunidad para que todos los estudiantes se involucren activamente.

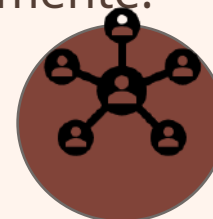

PATIOS DEPORTIVOS

El departamento de Educación Física organiza torneos deportivos, talleres y actividades cooperativas para todos los niveles a lo largo del curso escolar.

Hábitos Saludables

Promoción de actividad física regular y estilos de vida saludables



Trabajo en Equipo

Refuerzo de la cooperación y el juego limpio entre compañeros

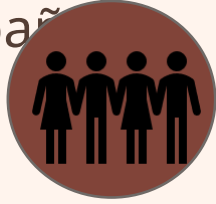

Resolución de conflictos

Desarrollo de habilidades para resolver diferencias de forma pacífica.



TORNEOS



Bádminton



Balonmano



Fútbol sala

TALLERES



Cazarretos



Parkour

JUEGOS DE MESA

Juegos Disponibles

Ajedrez, cubos Rubik, Rummikub, barajas, Jenga, tangram, dominó, batalla de genios y más.

- Disponibles los lunes y viernes en un aula equipada.

- Campeonatos trimestrales: Ajedrez, Rummikub y Uno.

- Opción de jugar libremente o participar en competiciones.

Beneficios Cognitivos y Sociales

Estimulación mental y desarrollo integral del alumnado.

- Pensamiento estratégico y planificación.

- Comunicación, trabajo en equipo y respeto de reglas.

- Resolución de problemas y fortalecimiento de vínculos amistosos.



JUEGOS



Batalla de genios



Rubiks Race



UNO



BIBLIOTECA

Punto de encuentro dinámico y acogedor, refugio para quienes huyen del ruido y desean disfrutar de la lectura o aprovechar un tiempo extra para el estudio o la realización de tareas.

PROYECTO DE TRANSFORMACIÓN

- Comienza en 2023.
- Se crea la Comisión de la Biblioteca.
- Incorporación al programa Biblioinnova't.
- Informatización del catálogo mediante PMB.
- Adquisición de mobiliario y renovación del catálogo.
- Próximamente se dispondrá de una sala de radio.

ESPACIOS DIFERENCIADOS



Lectura



Novedades



Trabajo en grupo y ordenadores



Estudio



Mostrador

ACTIVIDADES DE FOMENTO DE LA LECTURA

MICROTEXTOS DE TERROR "NOCHE DE ÁNIMAS"



BIBLIOTECA
IES CUEVA SANTA

Exposición del 27 al 31 de octubre

Lectura dramatizada:
viernes, 31 de octubre (durante el patio)

Lecturas
dramatizadas

Concursos



Novedades de
catálogo



Exposición de trabajos



Mercadillo de 2ª mano

COLABORACIÓN CON LA FUNDACIÓN MAX AUB



Taller de escritura
creativa



Encuentro con
escritores



PUERTAS ABIERTAS

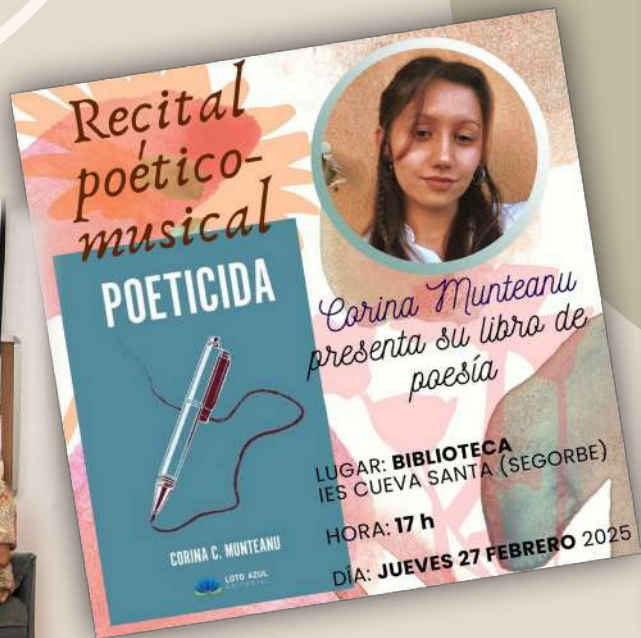
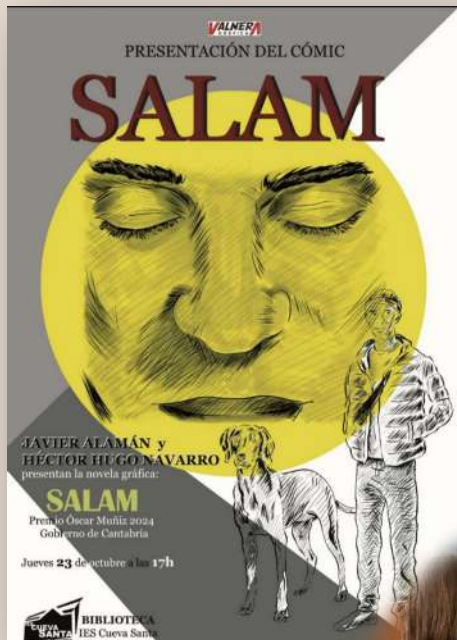

Recital poético

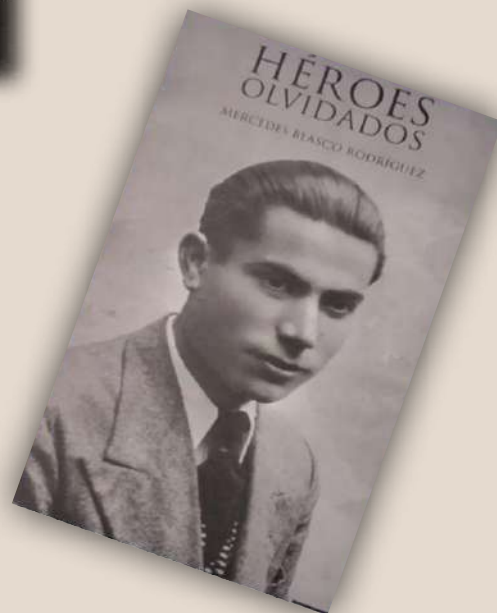

Presentaciones de libros

CLUB LITERARIO

Es un espacio para canalizar las inquietudes literarias y artísticas de un alumnado sensible, creativo y receptivo a la obra de arte, representando todos los cursos del centro.



Reuniones regulares

Se reúne cada 15 días en la Biblioteca para compartir experiencias artísticas.



Participación

Participa en actividades mensuales con exposiciones orales y booktrailers.



Grupo consolidado

Con una trayectoria de 3 años, es un colectivo consolidado que enriquece la vida cultural del centro.



CONCLUSIÓN

Los patios activos se configuran como escenarios inclusivos donde se aprende jugando, se convive desde la empatía y se desarrolla la creatividad.

Nuestro objetivo final es contribuir a la formación de una comunidad escolar más justa, activa y participativa, donde todo el alumnado tenga espacio para crecer y aprender.



IES CUEVA SANTA

