

Curs 2025 - 2026

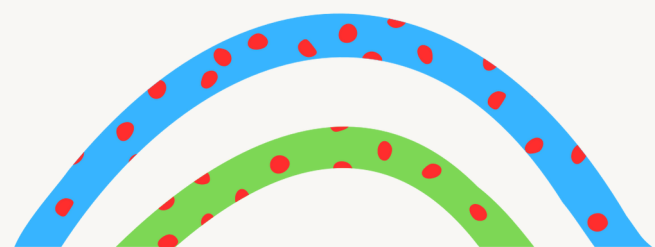

BENVINGUDES FAMÍLIES



Curso 2025 - 2026



BIENVENIDAS FAMILIAS

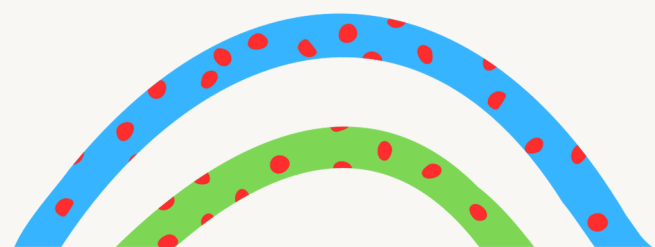

ÍNDEX

- 1 Calendari i horari
- 2 Contacte
- 3 Professorat
- 4 Organització i funcionament
- 5 Dubtes

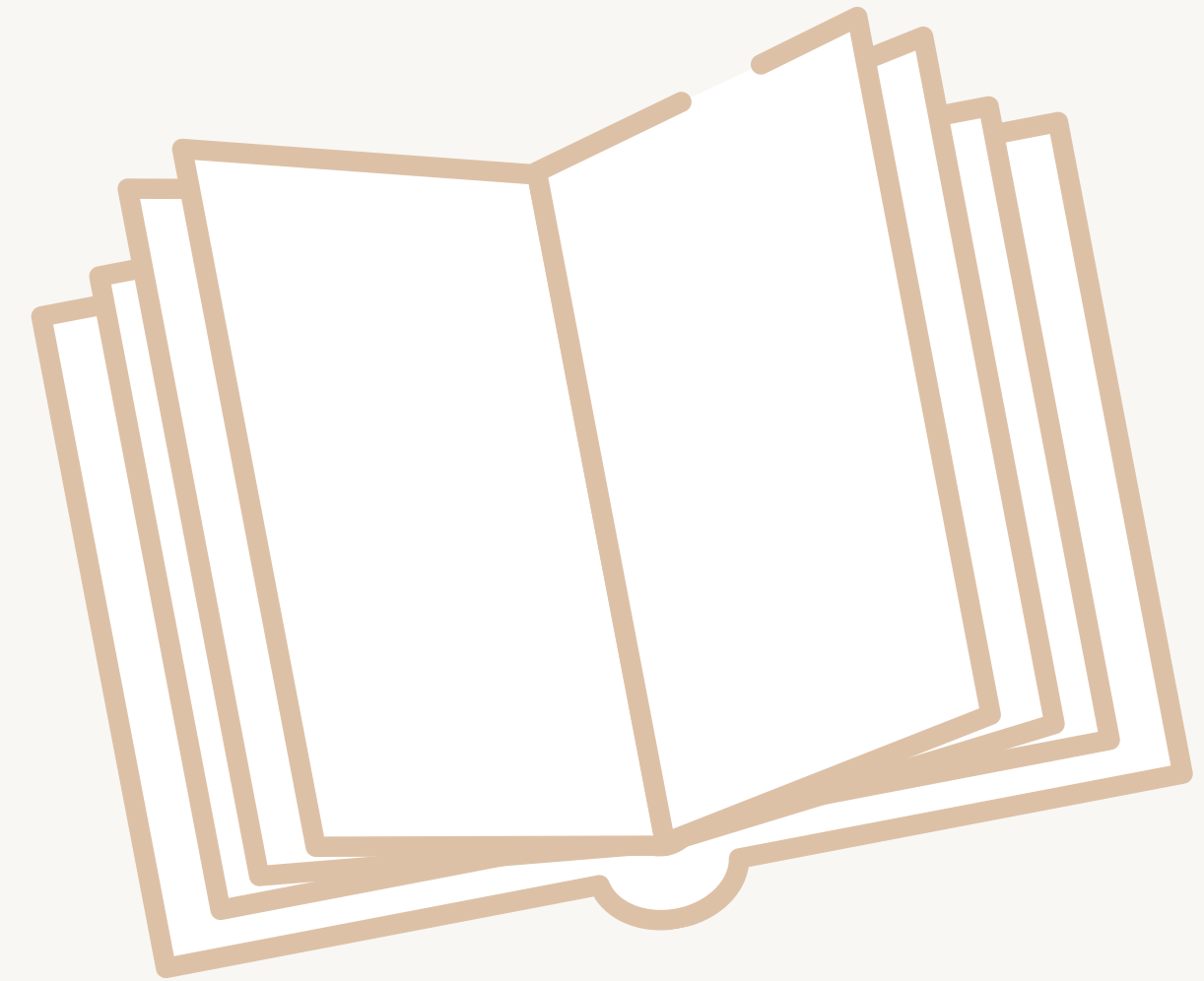

ÍNDICE

1

Calendario y horarios



2

Contacto



3

Profesorado



4

Organitzación y funcionamiento



5

Dudas

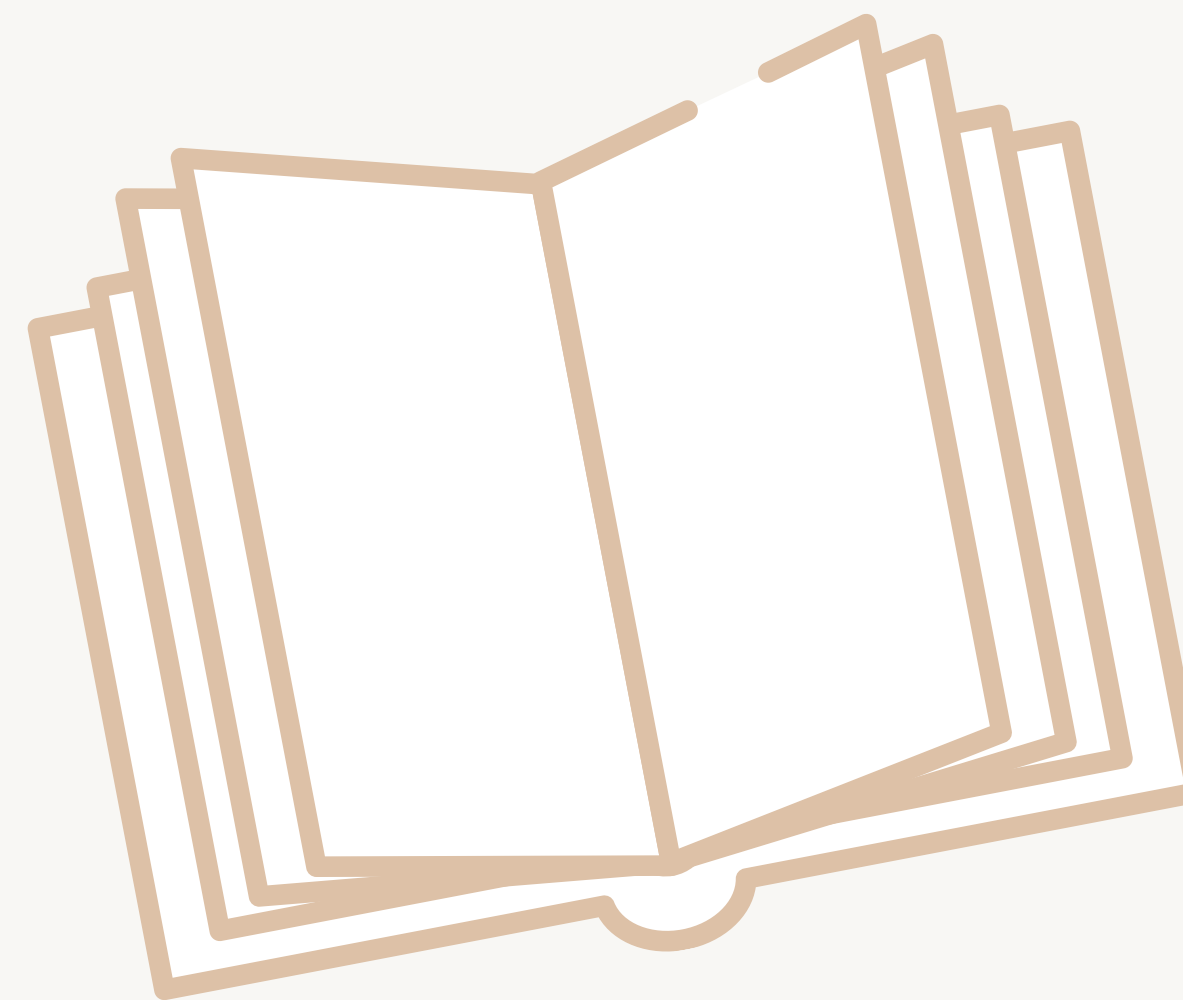

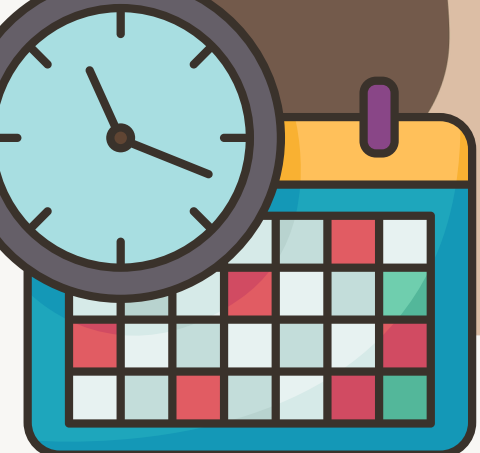

Calendari i horari



CEIP Severí Torres
Ronda l'Alzambó 31
46270 Castelló
Tlf: 96 245 72 95
46015042@edu.gva.es
<https://portal.edu.gva.es/severitortes/es/inicio/>

CALENDARI ESCOLAR CURS 2025-2026

CEIP SEVERÍ TORRES - CASTELLÓ

| SETEMBRE 2025 | | | | | | |
|---------------|----|----|----|----|----|----|
| DL | DT | DC | DJ | DV | DS | DG |
| 1 | 2 | 3 | 4 | 5 | 6 | 7 |
| 8 | 9 | 10 | 11 | 12 | 13 | 14 |
| 15 | 16 | 17 | 18 | 19 | 20 | 21 |
| 22 | 23 | 24 | 25 | 26 | 27 | 28 |
| 29 | 30 | | | | | |

| OCTUBRE 2025 | | | | | | |
|--------------|----|----|----|----|----|----|
| DL | DT | DC | DJ | DV | DS | DG |
| | | | 1 | 2 | 3 | 4 |
| 6 | 7 | 8 | 9 | 10 | 11 | 12 |
| 13 | 14 | 15 | 16 | 17 | 18 | 19 |
| 20 | 21 | 22 | 23 | 24 | 25 | 26 |
| 27 | 28 | 29 | 30 | 31 | | |

| NOVEMBRE 2025 | | | | | | |
|---------------|----|----|----|----|----|----|
| DL | DT | DC | DJ | DV | DS | DG |
| | | | | | 1 | 2 |
| 3 | 4 | 5 | 6 | 7 | 8 | 9 |
| 10 | 11 | 12 | 13 | 14 | 15 | 16 |
| 17 | 18 | 19 | 20 | 21 | 22 | 23 |
| 24 | 25 | 26 | 27 | 28 | 29 | 30 |

| DESEMBRE 2025 | | | | | | |
|---------------|----|----|----|----|----|----|
| DL | DT | DC | DJ | DV | DS | DG |
| 1 | 2 | 3 | 4 | 5 | 6 | 7 |
| 8 | 9 | 10 | 11 | 12 | 13 | 14 |
| 15 | 16 | 17 | 18 | 19 | 20 | 21 |
| 22 | 23 | 24 | 25 | 26 | 27 | 28 |
| 29 | 30 | 31 | | | | |

| GENER 2026 | | | | | | |
|------------|----|----|----|----|----|----|
| DL | DT | DC | DJ | DV | DS | DG |
| | | | 1 | 2 | 3 | 4 |
| 5 | 6 | 7 | 8 | 9 | 10 | 11 |
| 12 | 13 | 14 | 15 | 16 | 17 | 18 |
| 19 | 20 | 21 | 22 | 23 | 24 | 25 |
| 26 | 27 | 28 | 29 | 30 | 31 | |

| FEBRER 2026 | | | | | | |
|-------------|----|----|----|----|----|----|
| DL | DT | DC | DJ | DV | DS | DG |
| | | | | | | 1 |
| 2 | 3 | 4 | 5 | 6 | 7 | 8 |
| 9 | 10 | 11 | 12 | 13 | 14 | 15 |
| 16 | 17 | 18 | 19 | 20 | 21 | 22 |
| 23 | 24 | 25 | 26 | 27 | 28 | |

| MARÇ 2026 | | | | | | |
|-----------|----|----|----|----|----|----|
| DL | DT | DC | DJ | DV | DS | DG |
| | | | | | | 1 |
| 2 | 3 | 4 | 5 | 6 | 7 | 8 |
| 9 | 10 | 11 | 12 | 13 | 14 | 15 |
| 16 | 17 | 18 | 19 | 20 | 21 | 22 |
| 23 | 24 | 25 | 26 | 27 | 28 | 29 |
| 30 | 31 | | | | | |

| ABRIL 2026 | | | | | | |
|------------|----|----|----|----|----|----|
| DL | DT | DC | DJ | DV | DS | DG |
| | | | 1 | 2 | 3 | 4 |
| 6 | 7 | 8 | 9 | 10 | 11 | 12 |
| 13 | 14 | 15 | 16 | 17 | 18 | 19 |
| 20 | 21 | 22 | 23 | 24 | 25 | 26 |
| 27 | 28 | 29 | 30 | | | |

| MAIG 2026 | | | | | | |
|-----------|----|----|----|----|----|----|
| DL | DT | DC | DJ | DV | DS | DG |
| | | | | 1 | 2 | 3 |
| 4 | 5 | 6 | 7 | 8 | 9 | 10 |
| 11 | 12 | 13 | 14 | 15 | 16 | 17 |
| 18 | 19 | 20 | 21 | 22 | 23 | 24 |
| 25 | 26 | 27 | 28 | 29 | 30 | 31 |

| JUNY 2026 | | | | | | |
|-----------|----|----|----|----|----|----|
| DL | DT | DC | DJ | DV | DS | DG |
| 1 | 2 | 3 | 4 | 5 | 6 | 7 |
| 8 | 9 | 10 | 11 | 12 | 13 | 14 |
| 15 | 16 | 17 | 18 | 19 | 20 | 21 |
| 22 | 23 | 24 | 25 | 26 | 27 | 28 |
| 29 | 30 | | | | | |

INICI CLASSES FESTES LOCALS

FI CLASSES NO LECTIUS

SETEMBRE
JUNY

DE 2 ANYS FINS A SISÈ

ESCOLETA MATINERA: de 08:00h a 09:00h

HORARI LECTIU: de 9h a 13h

HORARI MENJADOR: de 13h a 15h

Se pot recollir a l'alumnat a partir de les 14:30h

D'OCTUBRE
A MAIG

ESCOLETA MATINERA: de 08:00h a 09:00h

HORARI LECTIU: de 9h a 14h

HORARI MENJADOR: de 14h a 15:30h

HORARI ACTIVITATS EXTRAESCOLAR:

de 15:30h a 17h

Se pot recollir a l'alumnat a partir de les 16:30h

2 anys

HORARI LECTIU: de 9h a 13h

HORARI MENJADOR: de 13h a 15:30h

Se pot recollir a l'alumnat a partir de les 14h

HORARI ACTIVITATS EXTRAESCOLAR:

de 15:30h a 17h

Se pot recollir a l'alumnat a partir de les 16:30h

La reserva de les activitats extraescolar se farà mitjançant formulari on-line

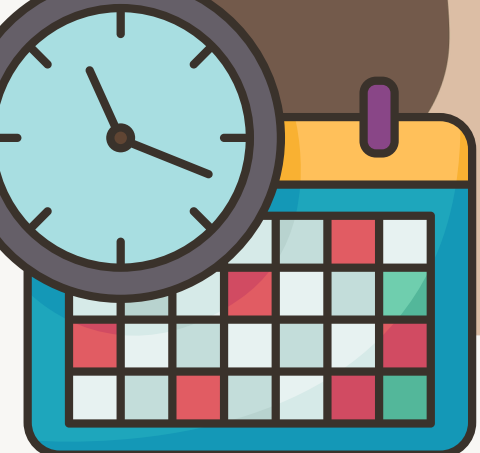

Calendario y horario



CEIP Severí Torres
Ronda d'Alzambó 31
46270 Castelló
Tlf: 96 245 72 95
46015042@edu.gva.es
<https://portal.edu.gva.es/severitortes/es/inicio/>

CALENDARI ESCOLAR CURS 2025-2026

CEIP SEVERÍ TORRES - CASTELLÓ

| SETEMBRE 2025 | | | | | | |
|---------------|----|----|----|----|----|----|
| DL | DT | DC | DJ | DV | DS | DG |
| 1 | 2 | 3 | 4 | 5 | 6 | 7 |
| 8 | 9 | 10 | 11 | 12 | 13 | 14 |
| 15 | 16 | 17 | 18 | 19 | 20 | 21 |
| 22 | 23 | 24 | 25 | 26 | 27 | 28 |
| 29 | 30 | | | | | |

| OCTUBRE 2025 | | | | | | |
|--------------|----|----|----|----|----|----|
| DL | DT | DC | DJ | DV | DS | DG |
| | | | 1 | 2 | 3 | 4 |
| 5 | 6 | 7 | 8 | 9 | 10 | 11 |
| 12 | 13 | 14 | 15 | 16 | 17 | 18 |
| 19 | 20 | 21 | 22 | 23 | 24 | 25 |
| 26 | 27 | 28 | 29 | 30 | 31 | |

| NOVEMBRE 2025 | | | | | | |
|---------------|----|----|----|----|----|----|
| DL | DT | DC | DJ | DV | DS | DG |
| | | | | | 1 | 2 |
| 3 | 4 | 5 | 6 | 7 | 8 | 9 |
| 10 | 11 | 12 | 13 | 14 | 15 | 16 |
| 17 | 18 | 19 | 20 | 21 | 22 | 23 |
| 24 | 25 | 26 | 27 | 28 | 29 | 30 |

| DESEMBRE 2025 | | | | | | |
|---------------|----|----|----|----|----|----|
| DL | DT | DC | DJ | DV | DS | DG |
| | | | | | 1 | 2 |
| 3 | 4 | 5 | 6 | 7 | 8 | 9 |
| 10 | 11 | 12 | 13 | 14 | 15 | 16 |
| 17 | 18 | 19 | 20 | 21 | 22 | 23 |
| 24 | 25 | 26 | 27 | 28 | 29 | 30 |
| 31 | | | | | | |

| ENER 2026 | | | | | | |
|-----------|----|----|----|----|----|----|
| DL | DT | DC | DJ | DV | DS | DG |
| | | | 1 | 2 | 3 | 4 |
| 5 | 6 | 7 | 8 | 9 | 10 | 11 |
| 12 | 13 | 14 | 15 | 16 | 17 | 18 |
| 19 | 20 | 21 | 22 | 23 | 24 | 25 |
| 26 | 27 | 28 | 29 | 30 | 31 | |

| FEBRER 2026 | | | | | | |
|-------------|----|----|----|----|----|----|
| DL | DT | DC | DJ | DV | DS | DG |
| | | | | | | 1 |
| 2 | 3 | 4 | 5 | 6 | 7 | 8 |
| 9 | 10 | 11 | 12 | 13 | 14 | 15 |
| 16 | 17 | 18 | 19 | 20 | 21 | 22 |
| 23 | 24 | 25 | 26 | 27 | 28 | |

| MARÇ 2026 | | | | | | |
|-----------|----|----|----|----|----|----|
| DL | DT | DC | DJ | DV | DS | DG |
| | | | | | | 1 |
| 2 | 3 | 4 | 5 | 6 | 7 | 8 |
| 9 | 10 | 11 | 12 | 13 | 14 | 15 |
| 16 | 17 | 18 | 19 | 20 | 21 | 22 |
| 23 | 24 | 25 | 26 | 27 | 28 | 29 |
| 30 | 31 | | | | | |

| ABRIL 2026 | | | | | | |
|------------|----|----|----|----|----|----|
| DL | DT | DC | DJ | DV | DS | DG |
| | | | 1 | 2 | 3 | 4 |
| 5 | 6 | 7 | 8 | 9 | 10 | 11 |
| 12 | 13 | 14 | 15 | 16 | 17 | 18 |
| 19 | 20 | 21 | 22 | 23 | 24 | 25 |
| 26 | 27 | 28 | 29 | 30 | | |

| MAIG 2026 | | | | | | |
|-----------|----|----|----|----|----|----|
| DL | DT | DC | DJ | DV | DS | DG |
| | | | | 1 | 2 | 3 |
| 4 | 5 | 6 | 7 | 8 | 9 | 10 |
| 11 | 12 | 13 | 14 | 15 | 16 | 17 |
| 18 | 19 | 20 | 21 | 22 | 23 | 24 |
| 25 | 26 | 27 | 28 | 29 | 30 | 31 |

| JUNY 2026 | | | | | | |
|-----------|----|----|----|----|----|----|
| DL | DT | DC | DJ | DV | DS | DG |
| | | | | | | 1 |
| 2 | 3 | 4 | 5 | 6 | 7 | 8 |
| 9 | 10 | 11 | 12 | 13 | 14 | 15 |
| 16 | 17 | 18 | 19 | 20 | 21 | 22 |
| 23 | 24 | 25 | 26 | 27 | 28 | 29 |
| 30 | 31 | | | | | |

INICI CLASSES FESTES LOCALS

FI CLASSES NO LECTIUS

SEPTIEMBRE JUNIO

DE 2 AÑOS HASTA SEXTO DE PRIMARIA

ESCUELA MAÑANERA: de 08:00h a 09:00h

HORARIO LECTIVO: de 9h a 13h

HORARIO COMEDOR: de 13h a 15h

Se puede recoger al alumnado a partir de las 14:30h

OCTUBRE A MAYO

ESCUELA MAÑANERA: de 08:00h a 09:00h

HORARIO LECTIVO: de 9h a 14h

HORARIO COMEDOR: de 14h a 15:30h

HORARIO ACTIVIDADES EXTRAESCOLARES:

de 15:30h a 17h

Se puede recoger al alumnado a partir de las 16:30h

2 años

ESCUELA MAÑANERA: de 08:00h a 09:00h

HORARIO LECTIVO: de 9h a 14h

HORARIO COMEDOR: de 13h a 15:30h

se puede recoger al alumnado a partir de las 14h

HORARIO ACTIVIDADES EXTRAESCOLARES:

de 15:30h a 17h

Se puede recoger al alumnado a partir de las 16:30h

La reserva de las actividades extraescolares se hará mediante formulario on-line

Contacte

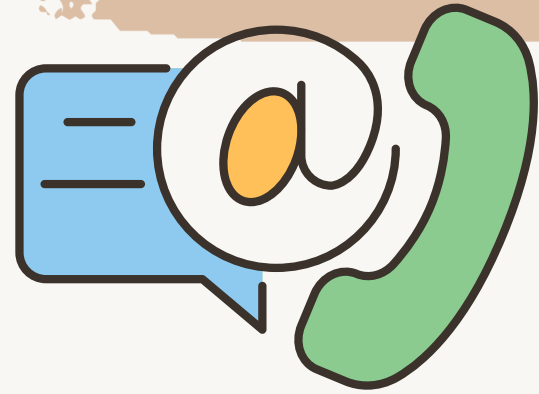

CEIP Severí torres

Telèfon consergeria: 662189175

Telèfon secretaria: 96 245 72 95

Correu electrònic: 46014042@edu.gva.es

Web: <https://portal.edu.gva.es/severitorres>

Canal Telegram: CEIP Severí Torres

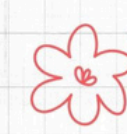

Horari atenció a famílies

| Hora | Dilluns | Dimarts | Dimecres | Dijous | Divendres |
|-------|---------------------|---------------------|----------|---------------------|-----------|
| 9:00 | | | | | |
| 10:00 | ATENCIÓ FAMÍLIES | | | ATENCIÓ FAMÍLIES | |
| 11:00 | | | | | |
| 12:00 | | | | | |
| 13:00 | | ATENCIÓ FAMÍLIES | | | |
| 14:00 | | | | | |

TELÈFON CONSERGERIA: 660829507
662189175



De 9:10h a 14h el conserge és la persona encarregada de l'entrada i eixida de l'alumnat

Contacto

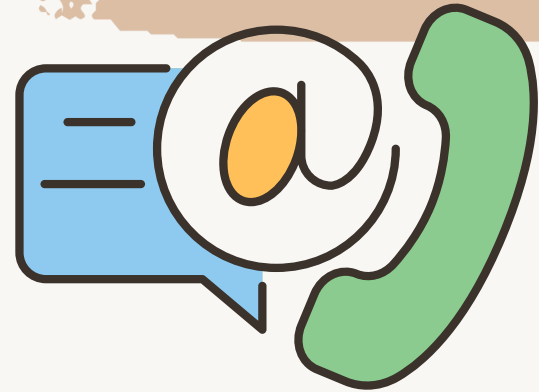

CEIP Severí torres

Teléfono conserjería: 662189175

Teléfono secretaria: 96 245 72 95

Correo electrónico: 46014042@edu.gva.es

Web: <https://portal.edu.gva.es/severitorres>

Canal Telegram: CEIP Severí Torres

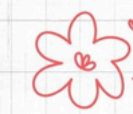

Horario atención a familias

| Hora | Lun | Mar | Mié | Jue | Vie |
|-------|-------------------|-------------------|-----|-------------------|-----|
| 9:00 | | | | | |
| 10:00 | ATENCIÓN FAMILIAS | | | ATENCIÓN FAMILIAS | |
| 11:00 | | | | | |
| 12:00 | | | | | |
| 13:00 | | ATENCIÓN FAMILIAS | | | |
| 14:00 | | | | | |

TELÉFONO CONSERGERIA: 660829507
662189175



De 9:10h a 14h el conserje es la persona encargada de la entrada y salida del alumnado

Professorat

Direcció

Vero Gandia

Cap d'estudis

Àngela Bordes

Secretaria

Ma José Garcia

● ● INFANTIL

2 anys: Rosalia
3 anys: Nerea i Lara
4 anys: Sara i M^a José
5 anys: Ana i Mari
Suport: Bea + Maria

● ● PRIMÀRIA

1r A: Mila
1r B: Susana
2n A: Amparo
2n B: Lorena
1r i 2n: Inma
3r A: Lluís
3r B: Elena
4t: Eli
5é: Yeray
6é A: Josué
6é B: Sharon

● ● ESPECIALISTES

Anglès: Ana, Inés i Rubén
Educación Física: Edu i Vero
Música: Carles
PT: Rafa i Vicent
AL: Lorena i Lorena
Orientació: Àngela + 15h
Religió: Gemma
Educadors/es: Lucia , Luisa i Rafa

LINIA PEDAGÒGICA

Profesorado

Dirección

Vero Gandia

Jefa de estudios

Àngela Bordes

Secretaria

Ma José Garcia

● ● INFANTIL

2 años: Rosalia

3 años: Nerea i Lara

4 años: Sara i M^a José

5 años: Ana i Mari

Refuerzo: Bea + Maria

● ● PRIMÀRIA

1^o A: Mila

1^o B: Susana

2^o A: Amparo

2^o B: Lorena

1^o y 2^o: Inma

3^o A: Lluís

3^o B: Elena

4^o: Eli

5^o: Yeray

6^o A: Josué

6^o B: Sharon

● ● ESPECIALISTES

Anglés: Ana, Inés i Rubén

Educación Física: Edu i Vero

Música: Carles

PT: Rafa i Vicent

AL: Lorena i Lorena

Orientació: Àngela + 15h

Religió: Gemma

Educadors/es: Lucia , Luisa i Rafa

LINIA PEDAGÒGICA

CONVIVÈNCIA

DAVANT D'UN PROBLEMA...

1 DOCENT/S IMPLICATS



2 TUTOR/A



3 EQUIP DIRECTIU



4 INSPECCIÓ

CONVIVENCIA

Ante un problema...

1 DOCENTE/S IMPLICADOS



2 TUTOR/A



3 EQUIPO DIRECTIVO



4 INSPECCIÓN

Entrades/ eixides

8h - 14h CONSERGE.

14H - 15:30H Direcció, encarregada menjador, monitores menjador.

15:30h - 17h: monitores/ professorat de guàrdia.

➤ Alumnat:

Se respectarà l'horari d'entrada fins a un màxim de 10 minuts.

L'alumne entra al centre però s'incorpora a l'aula en la següent sessió

➤ Famílies:

Quan tenia una reunió amb qualsevol docent.

Per participar en activitats amb l'alumnat però prèviament cal el justificant de delictes sexuals.

Entradas/ salidas

8h - 14h CONSERGE.

14H - 15:30H Dirección, encargada comedor, monitores comedor.

15:30h - 17h: monitores/ profesorat de guardia.

➤ Alumnado:

Se repectará el horario de entradas hasta un máximo de 10 minutos des de la hora de entrada establecido. EL alumno entra al centro pero se incorpora al aula en la siguiente sesión.

➤ Familias:

Cuando se tenga una reunión programada con cualquier docente. Por participar en actividades con el alumnado pero préviamente haber presentado el certificado de delitos sexuales.

Programes 25-26

- ◉ BANC DE LLIBRES (RENOVACIÓ CADA 4 ANYS)
- ◉ GUARDABOSC
- ◉ BIBLIOINNOVAT
- ◉ INNOVARTS: RÀDIO, TEATRE I CANT
- ◉ PIIE (PATIS)
- ◉ PEAFS
- ◉ PROA +

Programas 25-26

- ◉ BANCO DE LIBROS (RENOVACIÓN CADA 4 AÑOS)
- ◉ GUARDABOQUES
- ◉ BIBLIOINNOVAT
- ◉ INNOVARTS: RADIO, TEATRO Y CANTO
- ◉ PIIE (PATIOS)
- ◉ PEAFS
- ◉ PROA +

Activitats

3 eixides per cada nivell durant el curs
Activitats programades per especialistes:
corsa infantil contra el càncer, musiescola,
batucada, dia de l'esport...

Setmana sostenible

9 d'octubre

Tots sants

Nadal

Falles

Setmana cultural

Festa fi de curs

Graduació 5 anys i 6é

Dia del TDL (Transtorn del
llenguatge)

Dia contra la violència de gènere

Dia dels músics

Dia del arbre

Dia de la Pau

Dia del síndrome de Down

Dia del autisme

Dia del llibre

AFA:

Festa benvinguda.

Festa de la castanyera

Dia internacional de
discapacitat

Emissari reial.

Falles esmorzar

Pasqua esmorzar

Formació

Activiades

3 salidas para cada nivel durante el curso.
Actividades programadas por especialistas:
carrera infantil contra el cancer, musiescola,
batucada, día del deporte...

Semana sostenible

9 de octubre

Todos los santos

Navidad

Fallas

Semana cultural

Fiesta fin de curs

Graduación 5 años y 6º

Día del TDL (Transtorno del
lenguage)

Día contra la violencia de genero

Día dels músicos

Día del árbol

Día de la Paz

Día del síndrome de Down

Día del autismo infantil

Día del libro

AFA:

Fiesta bienvenida.

Fiesta de la castañera

Dia internacional de
discapacidad

Emisario real.

Fallas almuerzo

Pascua almuerzo

Formación

Menjador

ELENA MIRALLES

e.mirallesponsoda@edu.gva.es

PREU:

4,35€

- **Avisar a la tutora abans de les 9:15h**
 - **Dur una bosseta amb raspall i pasta de dents i un got de plàstic(tot amb el nom)**
 - **PAGAMENT:**
 - **La 1a setmana del mes vençut us enviarem el rebut per telegram on confirmareu si és correcte o no.**
 - **Confirmat el rebut us farem el cobrament pel banc.**
- És obligatori fer el pagament del menjador per utilitzar el servei.**
- És obligatori l'assistència de l'alumnat amb qualsevol tipus de beca.**

Comedor

ELENA MIRALLES

e.mirallesponsoda@edu.gva.es

PRECIO:

4,35€

- **Avisar a la tutora antes de las 9:15h**
- **Traer una bolsita con cepillo y pasta de dientes y un vaso de plástico (todo marcado con el nombre)**
- **PAGO:**
 - La 1ª semana del mes vencido se enviará por Telegram el recibo al cuál hay que contestar si el recibo es correcto o no.
 - Confirmado el recibo se hará efectivo el cobro por el banco.

Es obligatorio hacer el pago del comedor para poder usar este servicio.

Es obligatoria la asistencia del alumnado con cualquier tipo de beca.

Comptabilitat



MONITORATGE

AJUDA

COMENSALS

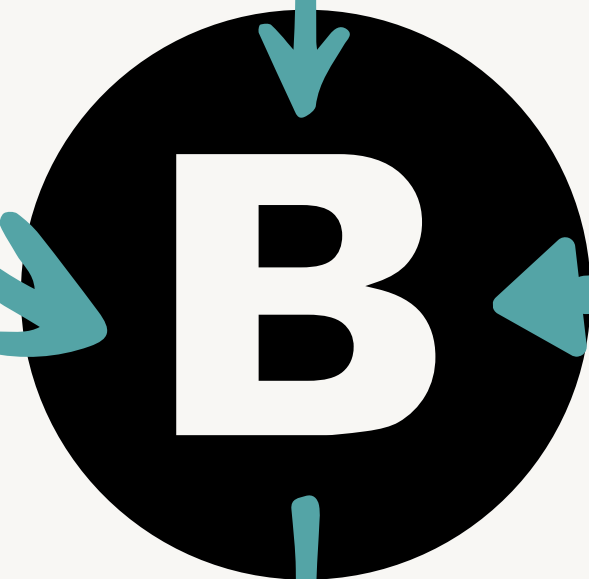

PAGAMENT: MONITORATGE,
CUINERA I COMENSALS

QUOTA PER FAMÍLIA 22€

AGENDA 4€ 3R-6É

AFA

PROGRAMES

DESPESES DE
FUNCIONAMENT

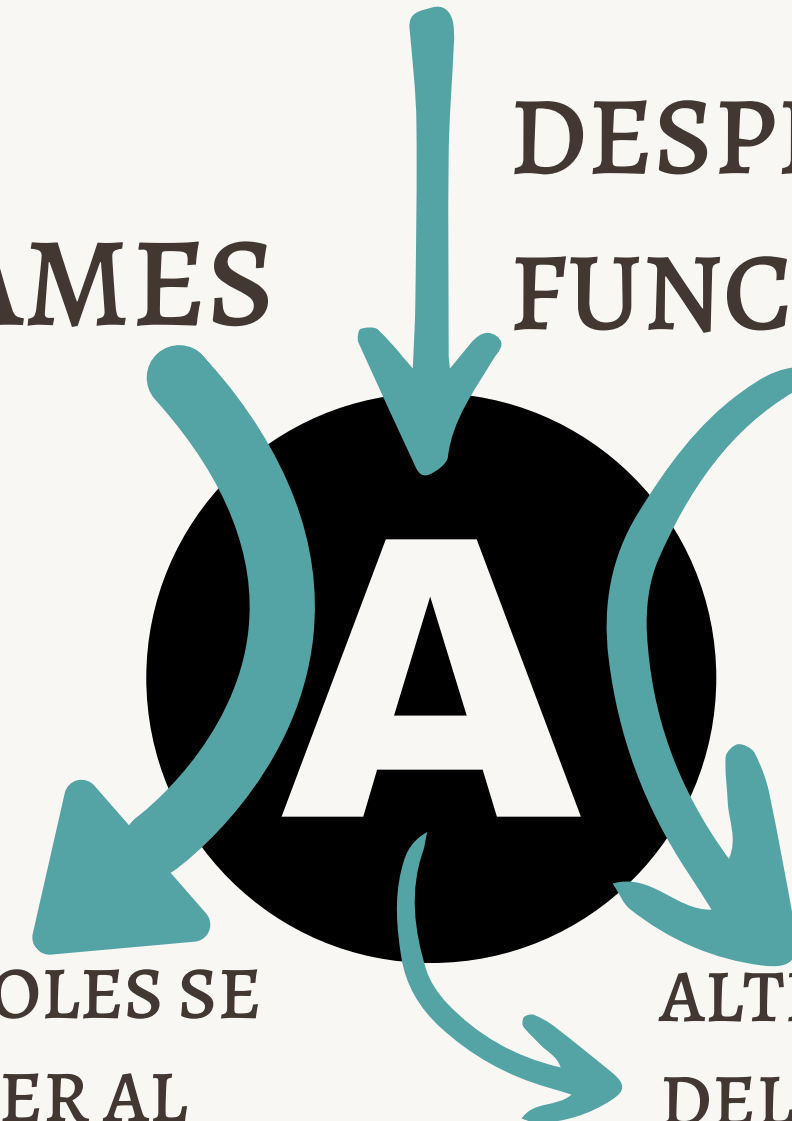

CADA PARTIDA SOLES SE
POT UTILITZAR PER AL
PROGRAMA QUE SE
DEMANA

ALTRES NECESSITATS
DEL CENTRE: FULLS,
FUNDES DE PLÀSTIC...
SI EL MENJADOR ÉS
DEFICITARI

Comptabilidad

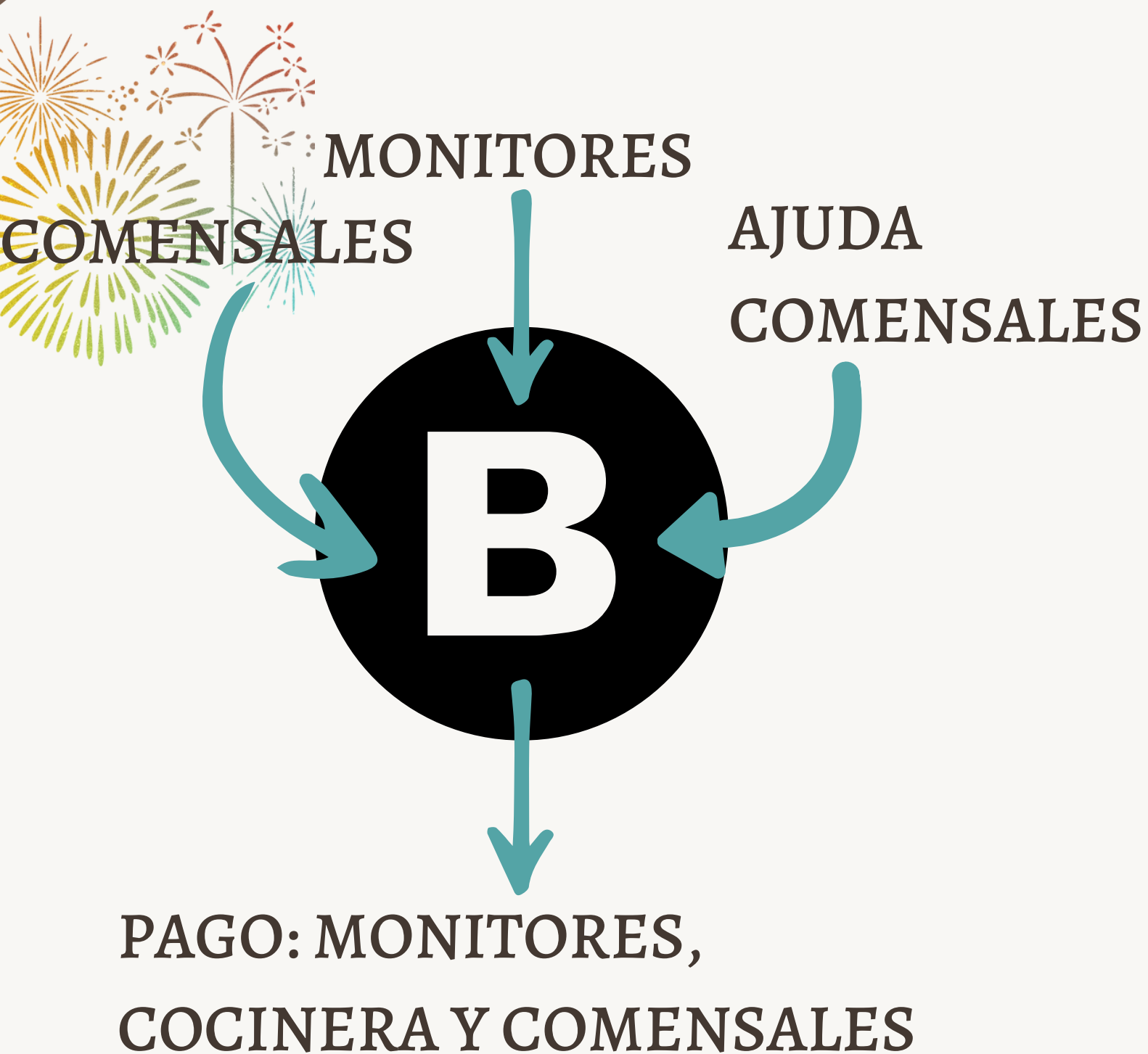

CUOTA POR FAMILIA 22€

AGENDA 4€ 3^o-6^o

AFA

PROGRAMAS

DESPESAS DE
FUNCIONAMIENT

CADA PARTIDA SOLO SE
PUEDE USAR PARA EL
PROGRAMA QUE SE PIDE
EL RECURSO.

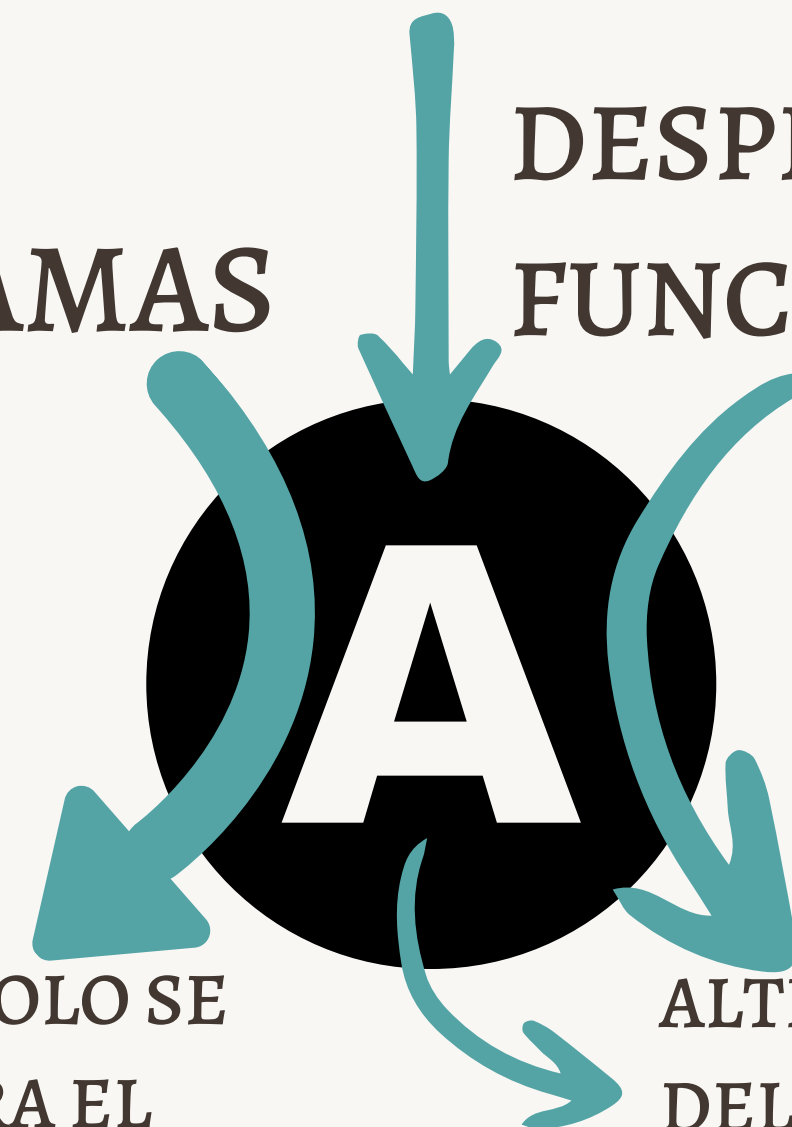

ALTRAS NECESIDADES
DEL CENTRO: FOLIOS,
FUNDAS DE PLÁSTICO...
SI EL COMEDOR ES
DEFICITARIO

Dubtēs?



¿DUDAS?



EL MILLOR MESTRE

és el que et
mostra a on
buscar, però
no et diu el què
has de veure.



*Moltes
gràcies!*