

El paso del colegio al instituto

Información para las familias



Patricia Díaz
Orientadora Educativa SPE V12



Nueva etapa para alumnado y familias



Principal recomendación:

CALMA

Cambios más relevantes

- Centro más grande y desconocido.
- Muchas y nuevas asignaturas.
- Trabajo más intenso (más exámenes, trabajos, etc).
- Mayor necesidad de organización.
- Mayor número de profesores.
- Más libertad = más responsabilidad.
- Dudas y temores: ¿haré amigos?, ¿será muy difícil?

La secundaria coincide con la ADOLESCENCIA

- Búsqueda de la identidad, a veces a través de comportamientos extraños, modas y hasta del enfrentamiento y la oposición con los adultos.
- Exigencia de mayor libertad: “ya no soy una niña o un niño pequeño”.
- Gran influencia del grupo de iguales o de la pandilla frente a la de los padres.
- Nuevos intereses: la calle, los amigos, los enamoramientos... A veces les resulta difícil hacerlos compatibles con el estudio.



IMPORTANTE

Nuestra actitud será fundamental

- Animarles y confiar en sus capacidades
- Evitar actitudes sobreprotectoras
- Combinar exigencia y afecto

Recomendaciones familiares

- Horario de estudio fijo en un lugar tranquilo
- Agenda y planificación
- Técnicas de estudio: subrayado, resúmenes, esquemas, mapas conceptuales, etc
- Hábitos de vida necesarios para el aprendizaje (horas de sueño, alimentación, etc)
- Establecer límites (horarios de móvil, tablets y otros dispositivos, salidas, etc)
- Comunicación: hablar sin interrogar



¿Cómo será la E.S.O.?

Sistema educativo

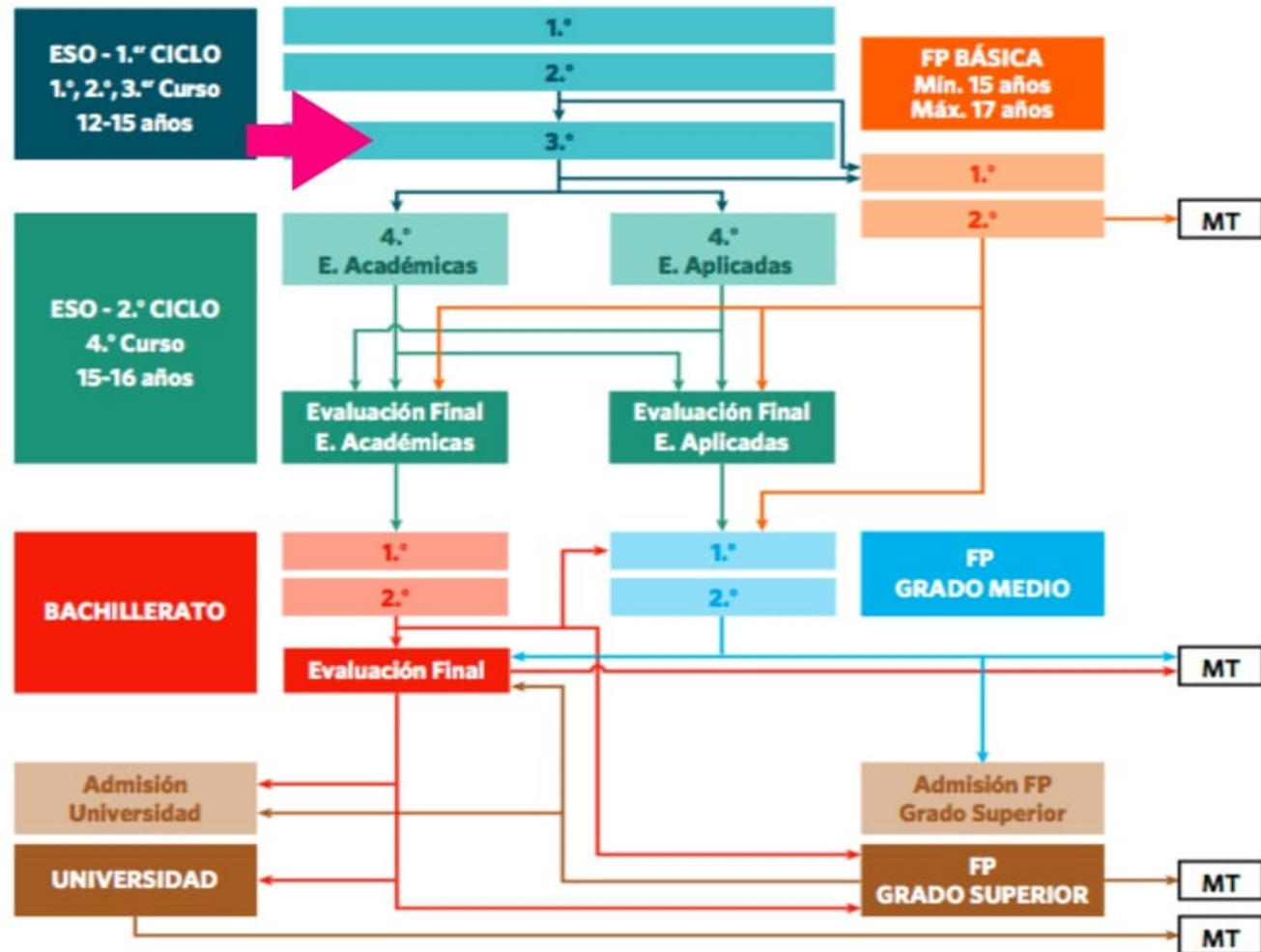

1º ESO

Bloque de Materias Troncales		20	
Materia		Horas	
BG	ACM	Biología y Geología	3
MAT		Matemáticas	4
LCL		Lengua Castellana y Literatura	3
VLL	ALS	Valencià: Llengua i Literatura	3
GH		Geografía e Historia	3
PLE		Primera Lengua extranjera - Inglés	4
Bloque de Materias Específicas		10	
Materia		Horas	
EF		Educación Física	2
REL	Cursará una	Religión	1
VET		Valores Éticos	
MUS		Música	2
TEC		Tecnología	2
CUC		Cultura Clásica	2
EPVA		Educación Plástica, Visual y Audiovisual	
INF	Cursará una	Informática	
IAEE		Iniciación a la Actividad Emprendedora y Empresarial	
SLE		Segunda Lengua Extranjera - Francés	
TREF		Taller de Refuerzo	
TUT		Tutoría	1
TOTAL HORAS SEMANALES		30	

Asignaturas

1º de ESO

ORGANIZACIÓN DEL CURSO 2021/2022

Durante el curso 2021-2022, se mantendrá la organización curricular por ÁMBITOS DE CONOCIMIENTO en todos los grupos de 1º de ESO de todos los centros educativos, tal y como está regulado en la Resolución de 29 de mayo de 2020.



IES JUAN DE GARAY

HORARIO TIPO

GRUPO: XXXX

TUTOR/A: XXXXX

	LUN.	MAR.	MIÉRC.	JUEV.	VIER.
8.00 8.50	MUS		FR		
8.50 9.40	ING	MAT	BG	TUT	BG
9.40 10.30	MAT	EF	ING (DES)	VET / REL	OPT
RECREO					
11.00 11.50	TEC	ING	MAT	EF	ING
11.50 12.40	BG	MUS	OPT	MAT	TEC
12:40 13.30					
14.45 15:35		GH		GH	CAS
15:35 16:25		VAL		CAS	GH
16:25 17.15		VAL		VAL	VAL

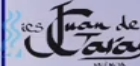

PROYECTO LINGÜÍSTICO

El Consejo Escolar del IES Juan de Garay ha aprobado durante el curso 2020-2021 el PROYECTO LINGÜÍSTICO DEL CENTRO.

Lengua en que se vehiculan las diferentes materias. La optativa podrá ser vehiculada en cualquiera de las tres lenguas (*).

ETAPA:		ESO		CURSO:		1r		ITINERARI:		-	
MATÈRIES EN VALENCIÀ			MATÈRIES EN CASTELLÀ			MATÈRIES EN ANGLÉS					
	Hores		Hores		Hores						
Valencià	3	Castellano.....	3	Anglès	4						
Geografia i Història.	3	Matemàtiques.....	4	Tecnologia.....	1						
Educació Física...	2	Biologia i Geologia..	3								
Tecnologia	1	Valors Ètics / Relig..	1								
Música.....	2										
Tutoria.....	1										
Total Hores:	12	Total Hores:	11	Total Hores:	5						
Percentatge:	43	Percentatge:	39	Percentatge:	18						

ELECCIÓN DE MATERIAS OPTATIVAS



La optativa adjudicada dependerá de la disponibilidad del Centro. Se tendrá en cuenta el PLAN DE TRANSICIÓN que determina: "Un/a alumno/a deberá cursar como optativa alguno de los TALLERES DE REFUERZO de materias instrumentales (Castellano, Matemáticas o Valenciano), si así lo determina el Equipo Educativo del curso anterior".

Numera por orden de preferencia del 1 al 4

	1	2	3	4
Cultura Clásica	<input type="checkbox"/>	<input type="checkbox"/>	<input type="checkbox"/>	<input type="checkbox"/>
Educación Plástica ...	<input type="checkbox"/>	<input type="checkbox"/>	<input type="checkbox"/>	<input type="checkbox"/>
Iniciación a la Activ...	<input type="checkbox"/>	<input type="checkbox"/>	<input type="checkbox"/>	<input type="checkbox"/>
Informática	<input type="checkbox"/>	<input type="checkbox"/>	<input type="checkbox"/>	<input type="checkbox"/>
Segunda Lengua Ex...	<input type="checkbox"/>	<input type="checkbox"/>	<input type="checkbox"/>	<input type="checkbox"/>

Calendari d'admissió i matriculació per al curs 21/22

Infantil i Primària

Publicació de vacants

24 de maig

Presentació de sol·licituds

Del 25 de maig
al 2 de juny

Matrícula

Del 1 de juliol
al 16 de juliol

ESO i Batxillerat

Publicació de vacants

2 de juny

Presentació de sol·licituds

Del 3 de juny
al 14 de juny

Matrícula

Del 26 de juliol
al 29 de juliol

FORMULARIO PREINSCRIPCIÓN: fecha límite **14 DE MAYO**



www.juandegaray.es

A screenshot of the IES Juan de Garay website homepage. The header shows the school's name and contact information: 'IES JUAN de GARAY - 46012963@gva.es'. Below the header is a navigation menu with links for INICIO, CENTRO, INNOVACIÓN, AGENDAS, AULES, ORIENTACIÓN, BIBLIOTECA, AMPA, and EMPRESAS. The main content area features several promotional tiles: 'HUERTO ESCOLAR' with a photo of a garden, 'PROCESO DE ADMISIÓN CURSO 21-22' with a computer monitor, 'AGENDAS' with a calendar icon, 'NIGMES' with puzzle pieces, and 'SECRETARÍA' with an illustration of a secretary. At the bottom right, there is a logo for 'El Juande EXTRA! EXTRA!'.

Pincha **AQUÍ** para ver el VÍDEO EXPLICATIVO



GRACIAS

Para cualquier duda o aclaración:

diaz_anaarn@gva.es

Patricia Díaz

Orientadora Educativa SPE V12

