



CEIP SAN SEBASTIÁN

**REUNIÓN INICIO DE CURSO
BIENVENIDAS Y BIENVENIDOS**



HORARIO DEL CENTRO

SEPTIEMBRE Y JUNIO DE 9 A 13 H CON COMEDOR
DE 14:45-15

DE OCTUBRE A MAYO DE LUNES A JUEVES DE 9 A
12:45 y DE 15 A 16:30 H

VIERNES TODO EL CURSO 9 A 13H CON COMEDOR
DE 14:45-15h



SERVICIOS



COMEDOR

Menús equilibrados, saludables y adaptados a las necesidades individuales del alumnado.

AMPLIACIÓN HORARIA

Horario de mañanas desde las 8:00 hasta las 9:00 y de tarde de 16:30 a 18:00.

ATENCIÓN INCLUSIVA

Atención del servicio de orientación psicopedagógica escolar y los profesionales especializados de pedagogía terapéutica y audición y lenguaje.

ACTIVIDADES EXTRAESCOLARES

Actividades deportivas, didácticas y artísticas, realizadas al mediodía y por la tarde y organizadas por la AMPA.



CALENDARI ESCOLAR 2024-2025



Setembre							Octubre							Novembre							Desembre							Gener							Febrer						
DI	Dm	Dx	Dj	Dv	Ds	Dm	DI	Dm	Dx	Dj	Dv	Ds	Dm	DI	Dm	Dx	Dj	Dv	Ds	Dm	DI	Dm	Dx	Dj	Dv	Ds	Dm	DI	Dm	Dx	Dj	Dv	Ds	Dm	DI	Dm	Dx	Dj	Dv	Ds	Dm
						1		1	2	3	4	5	6				1	2	3							1			1	2	3	4	5							1	2
2	3	4	5	6	7	8	7	8	9	10	11	12	13	4	5	6	7	8	9	10	2	3	4	5	6	7	8	6	7	8	9	10	11	12	3	4	5	6	7	8	9
9	10	11	12	13	14	15	14	15	16	17	18	19	20	11	12	13	14	15	16	17	9	10	11	12	13	14	15	13	14	15	16	17	18	19	10	11	12	13	14	15	16
16	17	18	19	20	21	22	21	22	23	24	25	26	27	18	19	20	21	22	23	24	16	17	18	19	20	21	22	20	21	22	23	24	25	26	17	18	19	20	21	22	23
23	24	25	26	27	28	29	28	29	30	31	25	26	27	28	29	30	23	24	25	26	27	28	29	27	28	29	30	31	24	25	26	27	28								
30																			30	31																					

Març							Abril							Maig							Juny							Juliol							Agost									
DI	Dm	Dx	Dj	Dv	Ds	Dm	DI	Dm	Dx	Dj	Dv	Ds	Dm	DI	Dm	Dx	Dj	Dv	Ds	Dm	DI	Dm	Dx	Dj	Dv	Ds	Dm	DI	Dm	Dx	Dj	Dv	Ds	Dm	DI	Dm	Dx	Dj	Dv	Ds	Dm			
					1	2		1	2	3	4	5	6				1	2	3	4							1			1	2	3	4	5	6							1	2	3
3	4	5	6	7	8	9	7	8	9	10	11	12	13	5	6	7	8	9	10	11	2	3	4	5	6	7	8	7	8	9	10	11	12	13	4	5	6	7	8	9	10			
10	11	12	13	14	15	16	14	15	16	17	18	19	20	12	13	14	15	16	17	18	9	10	11	12	13	14	15	14	15	16	17	18	19	20	11	12	13	14	15	16	17			
17	18	19	20	21	22	23	21	22	23	24	25	26	27	19	20	21	22	23	24	25	16	17	18	19	20	21	22	21	22	23	24	25	26	27	18	19	20	21	22	23	24			
24	25	26	27	28	29	30	28	29	30	26	27	28	29	30	31	23	24	25	26	27	28	29	28	29	30	31	25	26	27	28	29	30	31											
31																			30																									



CANALES OFICIALES DE COMUNICACIÓN

Teléfono: 962564100

Correo electrónico: 46007372@edu.gva.es

Web familia ITACA 2.0

Web Sanse:

<https://portal.edu.gva.es/sansebastian/>



PLANES Y PROYECTOS DE CENTRO

PROPIOS

- Huerto escolar y reciclaje.
- Proyecto deportivo de centro.
- Proyecto de educación emocional.
- Plan digital de centro: introducción de las nuevas tecnologías en la dinámica escolar.
- Charlas y participación de la Policía Local.
- Proyectos de innovación educativa y de formación del profesorado.
- Proyecto musical de centro.

COMUNES DE CENTROS PÚBLICOS

- Plan de atención a la diversidad e inclusión educativa.
- Plan de fomento lector.
- Plan de igualdad y convivencia
- Banco de libros
- Proyecto comedor escolar



PROYECTO LINGÜÍSTICO



INFANTIL

Valencià 38 %

Castellano 52 %

English 11 %

PRIMARIA

Valencià 40%

Castellano 43 %

English 18%



EQUIPO DE INCLUSIÓN



- Equipo de inclusión del centro: orientación educativa, especialista pedagogía terapéutica y especialista de audición y lenguaje.
- Atención a la inclusión dentro del aula, por parte de los especialistas de AL y PT, tanto en infantil como en primaria.
- En infantil y primer ciclo de primaria programa de estimulación del lenguaje oral (especialista de AL).
- En el resto de cursos de primaria, apoyo en las áreas instrumentales (castellano, valencià y matemáticas).



PARTICIPACIÓN DE LAS FAMILIAS EN ACTIVIDADES DE AULA

- Para participar en talleres, cuentos o cualquier otra actividad en la que las familias se relacionen con el alumnado dentro del centro es necesario presentar un CERTIFICADO NEGATIVO DE DELITOS SEXUALES Y FIRMAR ANEXO.
- Si tenéis dificultades para obtenerlo desde el centro podemos ayudaros a obtener el certificado.



FOMENTAR RELACIONES POSITIVAS ENTRE EL ALUMNADO

- Comunicar siempre al tutor las problemáticas que se detecten a nivel familiar, entre el alumnado del aula.
- Fomentar actitudes de resolución positiva de conflictos, para favorecer el clima de convivencia y entendimiento del aula.



FUNCIONAMIENTO DEL AULA

- COMUNICAR CAMBIOS EN LA FAMILIA QUE PUEDAN AFECTAR AL ALUMNADO.
- ADMINISTRACIÓN DE MEDICAMENTOS (solo enfermos crónicos)
- EN CASO DE ENFERMEDADES, RECOMENDAMOS NO ACUDIR AL CENTRO.
- SERVICIO DE COMEDOR
- Llamada al centro de 9.15 a 9.45

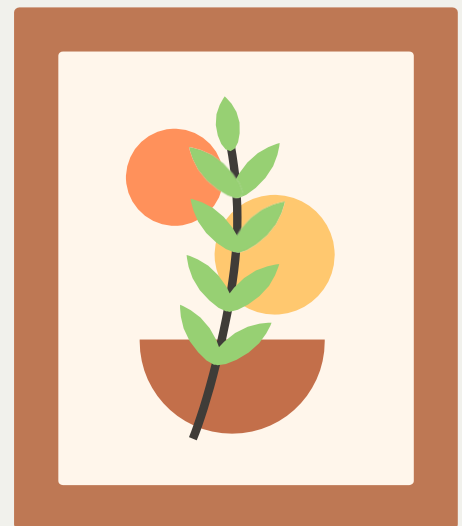



EVALUACIÓN



***Global continua y formativa.**

***Primer ciclo de primaria, se priorizará el uso de herramientas como la observación, entrevistas orales, rúbricas...etc.**

***Los exámenes escritos solo en 2.º y 3.º ciclo, y no será el único instrumento de evaluación.**

Evaluación trimestral-Informe de evaluación

***Informe pedagógico: Destacando sus progresos, esfuerzos, dificultades superadas y explicitando aspectos que habría que continuar trabajando. No hay nota cualitativa hasta la evaluación final.**

***Evaluación final**

Resultados de evaluación: Excelente (EX)- Notable (NT)- Bien (BIEN)- Suficiente (SU)- Insuficiente (*IN)

CALENDARIO ALMUERZOS SANOS

LUNES	MARTES	MIÉRCOLES	JUEVES	VIERNES
				