







# Llista de llibres curs 25/26

## 1r primària

 <p><b>LLENGUA</b> Cartilla lletra a lletra. Editorial: Santillana. ISBN: 9788498079425</p> <p><input checked="" type="checkbox"/> COMPRAR    <input type="checkbox"/> NO COMPRAR</p>	 <p><b>LLENGUA</b> Projecte Construïm mons. Editorial: Santillana. ISBN: 9788413872551</p> <p><input checked="" type="checkbox"/> COMPRAR    <input type="checkbox"/> NO COMPRAR</p>
 <p><b>LLENGUA</b> Quadern d'escriptura primeres lectures num. 1 Editorial: Bromera. ISBN: 9788476609743</p> <p><input checked="" type="checkbox"/> COMPRAR    <input type="checkbox"/> NO COMPRAR</p>	 <p><b>MATEMÀTICAS</b> Matemáticas 1. Proyecto Construyendo mundos. Editorial: Santillana. ISBN: 9788468071299</p> <p><input checked="" type="checkbox"/> COMPRAR    <input type="checkbox"/> NO COMPRAR</p>
 <p><b>CONEXEMENT DEL MEDI</b> Fanfest Editorial: Edelvives. ISBN: 9788414039205</p> <p><input checked="" type="checkbox"/> COMPRAR    <input type="checkbox"/> NO COMPRAR</p>	 <p><b>ENGLISH</b> Open Up 1. My english folder. Editorial: Oxford. ISBN: 9780194071529</p> <p><input checked="" type="checkbox"/> COMPRAR    <input type="checkbox"/> NO COMPRAR</p>
 <p><b>LECTURES</b> Ensalada de lletres. Editorial: SM. ISBN: 9788467512861</p> <p><input type="checkbox"/> COMPRAR    <input checked="" type="checkbox"/> NO COMPRAR</p>	

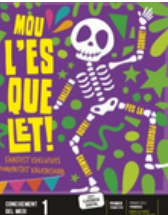
Les classes començaran el diluns 8 de setembre.

A l'alumnat que participe del programa Banc de Llibres se'ls entregarà el XEC LLIBRE per a canviar-lo en la llibreria en la qual hàgeu adquirit els llibres. Si la factura és superior al valor del xec-lliure, solament heu d'abonar la quantitat excedida.

NO FOLRAR NI POSAR NOM NI ETIQUETES fins que no ho revisen els/les professors/as.

Las clases empezarán el lunes 8 de septiembre.

Al alumnado que participe del programa Banco de Libros se les entregará el CHEQUE LIBRO para canjearlo en la librería en la que hayáis adquirido los libros. Si la factura es superior al valor del cheque-libro, solamente tenéis que abonar la cantidad excedida.

NO FERRAR NI PONER NOMBRE NI ETIQUETAS hasta que no lo revisen los/las profesores/as.

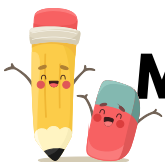

# MATERIAL CURSO 25/26

## 1º PRIMARIA



# MATERIAL CURS 25/26

## 1r PRIMÀRIA



- 2 paquetes de folios de 500 DIN A4 (80 gramos) (\*)
- 2 lápices ( calidad HB) del nº2, dos gomas, un sacapuntas y tijeras
- 10 cartulinas blancas DIN A4 SUELTAS (\*)
- 10 cartulinas de colores DIN A4 SUELTAS
- Una caja de ceras “tipo plastidecor” de 12 colores
- Una caja de rotuladores de 12 colores de doble punta
- Una caja de ceras blandas “MANLEY” de 15 colores
- Dos rotuladores de pizarra (Tipo VILEDA, rojo y azul)
- Una plastilina grande (\*)
- Caja de acuarelas de 12 colores
- Dos barras de pegamento grandes( INSTAND O IMEDIO)
- Un estuche con tres cremalleras
- Dos carpetas de goma, tamaño folio
- Dos libretas de doble pauta, sin gusanillo y tamaño cuartilla
- Un bloc de dibujo tamaño folio con márgenes
- 10 fundas transparentes tamaño folio (no poner el nombre) (\*)
- Un paquete de toallitas húmedas
- AGENDA ESCOLAR tamaño cuartilla de semana vista. (No comprar. Subvencionada por el Ayuntamiento de Burjassot)

**TODO EL MATERIAL ESTARÁ DEBIDAMENTE IDENTIFICADO CON EL NOMBRE DEL ALUMNO/A.**

**\*El AFA obsequia a sus asociados con 2 paquetes de 500 folios, 10 cartulinas blancas DIN A4, 1 plastilina grande y 10 fundas transparentes.**

- 2 paquetes de 500 folis DIN A4 de 80 grams (\*)
- Dues llapisseres (qualitat HB), dos gomes, una maquineta de fer punta i tissores
- 10 cartolines blanques DIN A4 SOLTES (\*)
- 10 cartolines de colors DIN A4 SOLTES.
- Una caixa de ceras “ tipus plastidecor” de 12 colors.
- Una caixa de 12 retoladors de doble punta.
- Dos retoladors de pissarra (Tipus VILEDA, roig i blau)
- Una caixa de ceras molles “ MANLEY” de 15 colors
- Una plastilina gran (\*)
- Una caixa d'aquarel·les de 12 colors.
- Dos barres de pegament (UNSTAND o IMEDIO)
- Un estoig amb tres cremalleres.
- Dos carpetes de gomes tamany foli
- Dos llibretes de doble pauta ampla. Grandària quartilla (sense cuquet)
- Bloc de dibuix amb marge
- 10 fundes de plàstic transparent, grandària foli (no ficar nom) (\*)
- Un paquet de tovalloles humides
- AGENDA ESCOLAR grandària quartilla de setmana vista. (No comprar. Subvencionada per l'Ajuntament de Burjassot)

**TOT EL MATERIAL ESTARÀ DEGUDAMENT IDENTIFICAT AMB NOM DE L'ALUMNE/A)**

**\* L'AFA obsequia els seus associats amb 2 paquets de 500 folis, 10 cartolines blanques DIN A4, 1 plastilina gran i 10 fundes transparents.**