

# PLAN DE IGUALDAD Y CONVIVENCIA

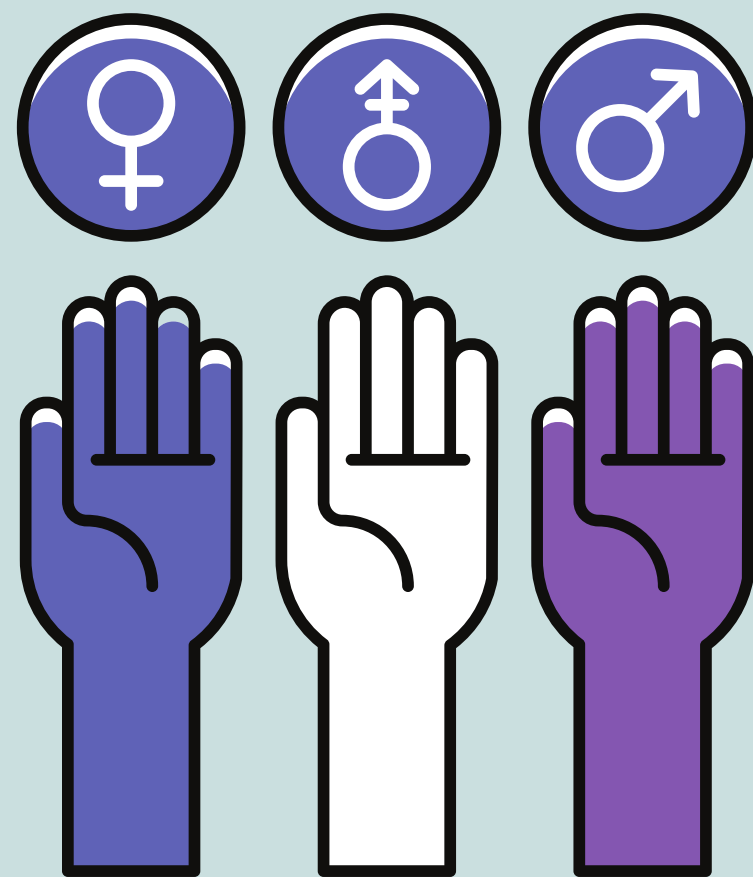

“El Plan de Igualdad y Convivencia recoge las acciones, procedimientos y actuaciones en materia de igualdad, coeducación, convivencia y prevención de la violencia de género y de cualquier tipo de violencia, la igualdad en la diversidad así como la no discriminación por orientación sexual o expresión de una identidad de género diferente a la asignada al nacer, atendiendo y respetando las circunstancias, condiciones y características personales del alumnado.



## Marco legal

Instrucción 15 diciembre 2016, protocolo de acompañamiento para garantizar el derecho a la identidad y expresión de género y la intersexualidad.

Ley 23/2018, de 29 de noviembre, de igualdad de personas LGTBI.



Decreto 104/2018 por el que se establecen los principios de equidad y de inclusión.

Orden 62/2014 del 28 julio, actualización planes de convivencia y se establecen protocolos de actuación e intervención ante supuestos de violencia escolar.

# PREVI

**Compromiso  
familia escuela**

# DIAGNÓSTICO

## Alumnado

- Relaciones buena 75%
- Muy buena 25%

## Profesorado

- Relaciones positivas.
- Tareas de coordinación satisfactorias

## Familia y Ampa

- Satisfactorias

## Lenguaje inclusivo

- El 90% considera se utiliza tanto en notas, cartelería, documento, oral...



# PLAN DE IGUALDAD Y CONVIVENCIA

Figura de Coordinadora.

TEI

PAT

Convivencia positiva

El club de los valientes

Talleres

Leves

Graves

Medidas educativas correctoras

Aula Convivencia

## + acciones del PIC

- **Acciones consecución escuela igualitaria y coeducadora**
- **Acciones reconocimiento y la inclusión de mujeres producción científica...**
- **Prevención violencia y ciberacoso.**
- **Acompañamiento identidad género.**
- **Actuación acoso laboral**
- **Acciones de promoción de la diversidad sexual, familiar y de identidad de género.**

Rey y rey

Biblioteca Violeta

- Mujeres deportistas
- Mujeres escritoras



Mural  
ejemplos  
positivos



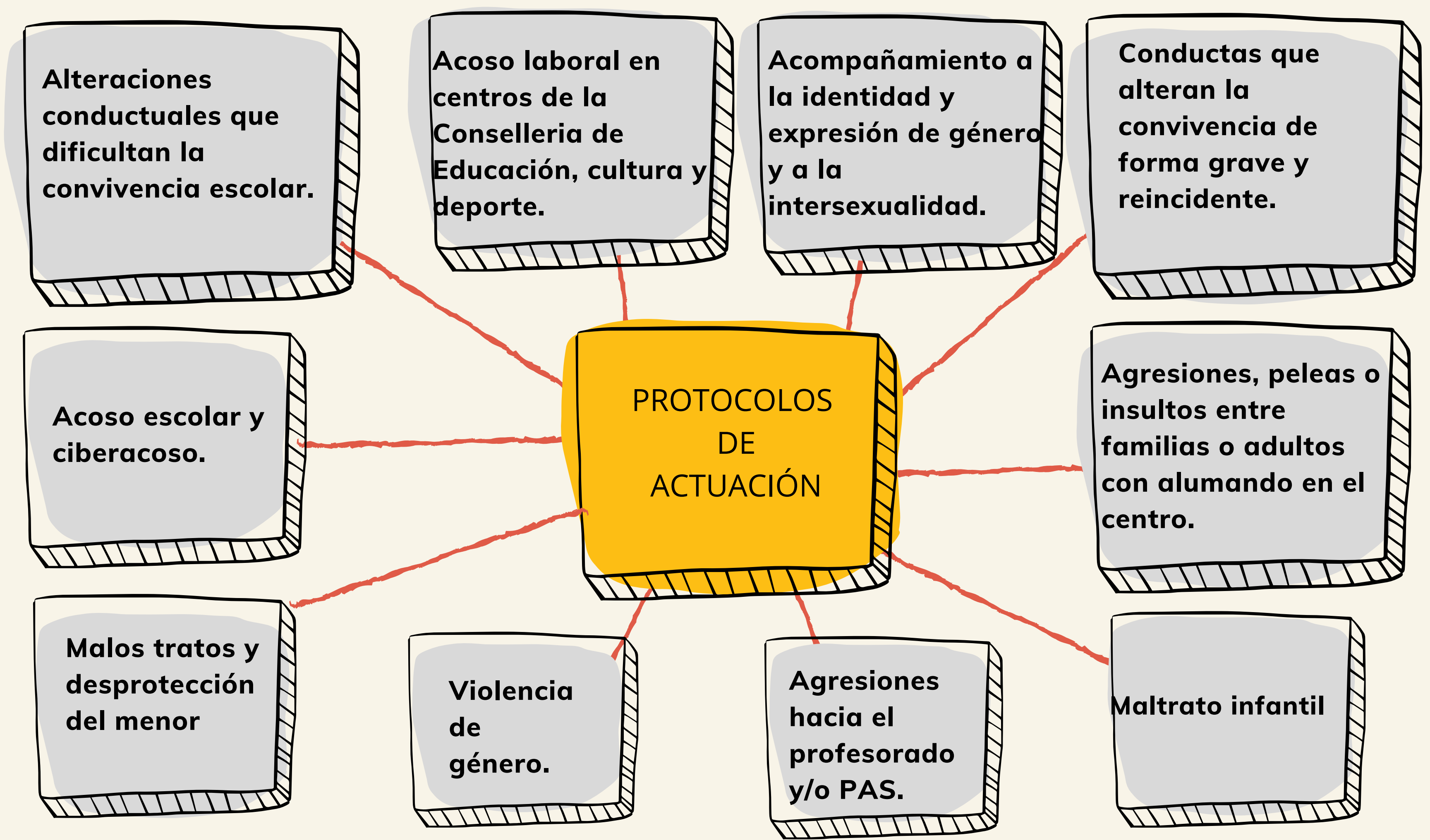

Alteraciones conductuales que dificultan la convivencia escolar.

Acoso laboral en centros de la Conselleria de Educación, cultura y deporte.

Acompañamiento a la identidad y expresión de género y a la intersexualidad.

Conductas que alteran la convivencia de forma grave y reincidente.

PROTOSCOLOS DE ACTUACIÓN

Acoso escolar y ciberacoso.

Agresiones, peleas o insultos entre familias o adultos con alumando en el centro.

Malos tratos y desprotección del menor

Violencia de género.

Agresiones hacia el profesorado y/o PAS.

Maltrato infantil

# COLABORACIÓN ENTIDADES

**Ayuntamiento**

Talleres: La peluca  
de LUCA.

Día del  
libro



**CIPFP**

**Valle de Elda**

Día internacional  
de las mujeres



**Aspanion**

Día de la  
Paz y la  
no  
violencia





# ACCIONES FORMACIÓN

- Formación en Centros
- Cursos
- Talleres



- La encuesta-diagnóstico reflejó la necesidad de formación en acompañamiento a la identidad de género.

**Seguimiento:**

**Feedback actividades**

**Evaluación:**

**Informes trimestrales**

**Difusión:**

**Claustro, Consejo...**