



# Calendario de admisión y matriculación 2024/2025

**PRESENTACION SOLICITUDES**  
del **30** de Mayo al **6** de Junio

**Listado PROVISIONAL:**  
**1** de Julio

**Listado DEFINITIVO:**  
**15** de Julio

**MATRICULA TELEMATICA**  
DEL **15** Julio al **19** de Julio

**MATRICULA PRESENCIAL**  
DEL **15** de Julio al **23** de Julio

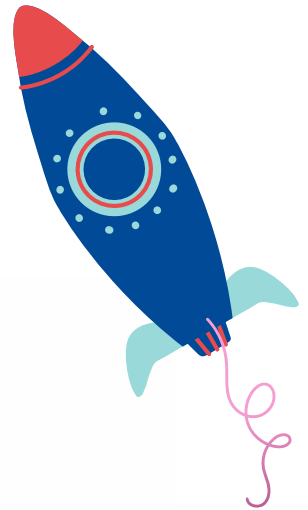

*Pulgarcito*  
E. Infantil

**NIÑOS/AS NACIDOS 2022 - 2023**

