

Jornada informativa ERASMUS+ CONVOCATORIA 2025



Sectores educación escolar y educación de personas adultas

**Programas Erasmus+ en el Nit de L'Albà:
una puerta abierta al futuro**

Raquel González Alberola y alumnado del IES Nit de L'Albà

1. Trayectoria Erasmus
2. Proyectos eTwinning
3. Impacto en nuestro centro
4. Difusión de resultados
5. Experiencias alumnado

01

Trayectoria Erasmus

- **Antes de la acreditación (2018-2021)**
- **Acreditación (2021-2027)**

Antes de la acreditación (2018-2021)

- 2018. **Proyecto KA1**: Derechos humanos, un espacio interdisciplinar
 - Formación del profesorado (cursos y *job shadowing*)
- 2019. **Proyecto KA1**: Metodologías activas, una nueva realidad
 - Formación del profesorado (cursos y *job shadowing*)

Trayectoria Erasmus

Antes de la acreditación (2018-2021)

- 2019. **Proyecto KA2:**
C.L.I.C.K.
 - Movilidad de alumnado
 - Países socios: Grecia, Turquía, Rumanía y Lituania



Acreditación (2021-2027)

- **Proyecto REDUNIT:**
 - Sostenibilidad y medio ambiente
 - Diversidad
 - Inclusión
 - Valores universales
 - Ciudadanía activa
 - Transformación digital



Acreditación (2021-2027)

- **Movilidades corta duración individual y grupal**

Destinos: Suecia, Finlandia, Chequia, Alemania



Acreditación (2021-2027)

- **Movilidades de larga duración**

Destinos: Suecia, Alemania, Italia, Polonia



Acreditación (2021-2027)

- **Cursos**

Florencia, Helsinki, Dublín, Gante, París



Acreditación (2021-2027)

- ***Job shadowing/periodos de observación***
 - Österakers Gymnasium, Åkersberga (Suecia)
 - Liceo Laura Bassi, Bolonia (Italia)
 - Liceo Leonardo Da Vinci, Florencia (Italia)
 - Hladnov Gymnasium, Ostrava (Chequia)



02 | Proyectos eTwinning

02 Proyectos eTwinning

2022-2025

- **Juventud y sostenibilidad**
Suecia y Chequia
- **El arte por la paz**
Italia y Francia
- **La cultura nos une**
Alemania



03 | Impacto en nuestro centro



03 Impacto en nuestro centro

Un centro más internacional

- **132** movilidades de alumnado de ESO y BAT
- **20** movilidades de profesorado
- Rincón Erasmus y RecreErasmus
- Mayor implicación de las familias
- Comunidad educativa más comprometida
- Nuevos métodos de aprendizaje y organización
- Oportunidades para conocer nuevos países y culturas

03 Impacto en nuestro centro

INCLUSIVO

INNOVADOR

INTERNACIONAL



ABIERTO AL FUTURO

04 | Difusión de resultados

04 Difusión de resultados

Plataforma de resultados Erasmus+

- Redes sociales
- CEFIRE
- Seminarios internacionales TCA
- Claustro
- Prensa y radio locales
- eTwinning



05

Experiencias alumnado

- **Österakers Gymnasium, Åkersberga (Suecia)**
- **Laborschule, Dresde (Alemania)**
- **Liceo Laura Bassi, Bolonia (Italia)**

Österakers Gymnasium, Åkersberga (Suecia)



Österakers Gymnasium, Åkersberga (Suecia)



05 Experiencias alumnado

Laborschule, Dresde (Alemania)



Laborschule

05 Experiencias alumnado

Laborschule, Dresde (Alemania)

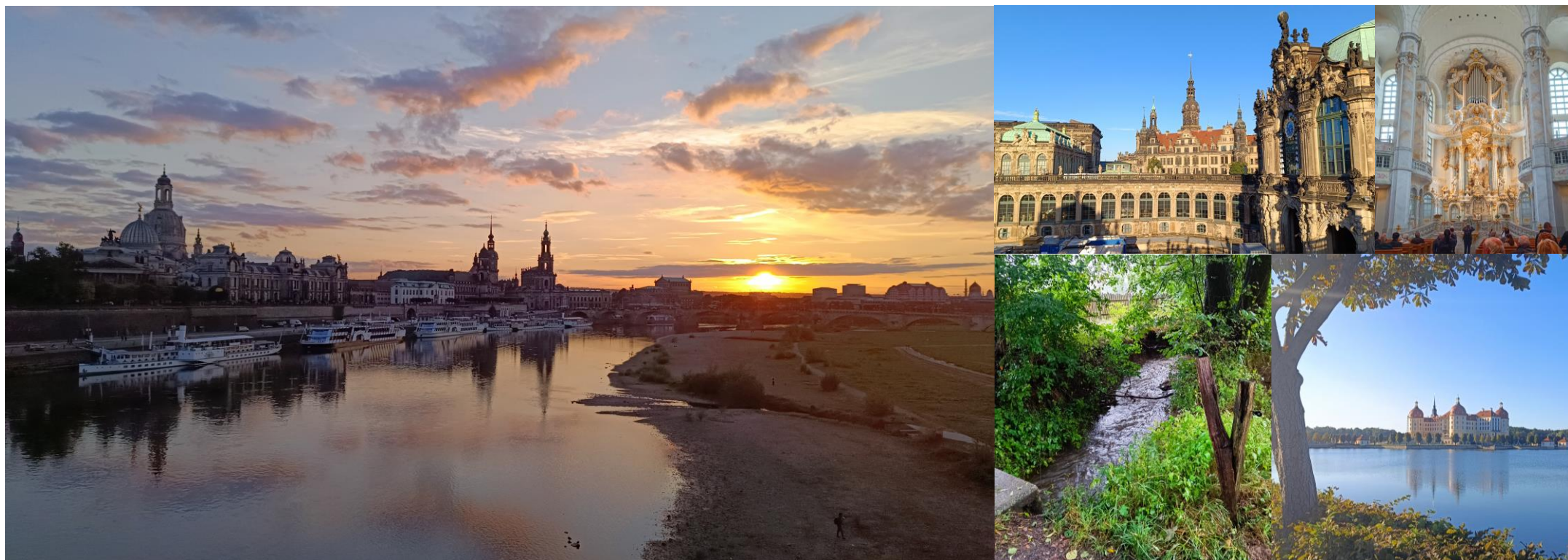



Liceo Laura Bassi, Bologna (Italia)



05 Experiencias alumnado

Liceo Laura Bassi, Bologna (Italia)



Liceo Laura Bassi, Bologna (Italia)



05 Experiencias alumnado

Liceo Laura Bassi, Bologna (Italia)



Liceo Laura Bassi, Bologna (Italia)





MUCHAS GRACIAS POR VUESTRA ATENCIÓN



@iesnitdelalba

<http://iesnitdelalba.edu.gva.es>