

GUÍA INFORME FORMACIONES CDD

ÍNDICE

1	INTRODUCCIÓN	3
2	ACCESO AL INFORME	4
3	ESTRUCTURA DEL INFORME	6
4	EJEMPLOS DE INFORMES	11
5	INFORMACIÓN GENERAL	15

1 | INTRODUCCIÓN

INFORME SOBRE FORMACIONES EN COMPETENCIA DIGITAL DOCENTE SEGÚN EL MARCO DE REFERENCIA DE LA COMPETENCIA DIGITAL DOCENTE (MRCDD) VIGENTE Y REALIZADAS EN LA RED CEFIRE DE LA SUBDIRECCIÓN GENERAL DE FORMACIÓN DEL PROFESORADO

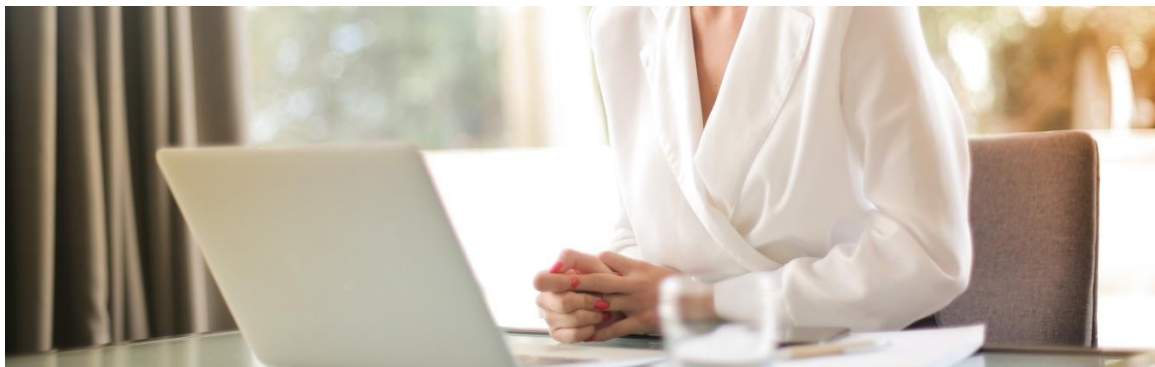

Esta guía explica los apartados que contiene el informe sobre formaciones en Competencia Digital Docente (CDD).

Para el reconocimiento de dicha competencia se ha seguido lo dispuesto en la [Resolución de 4 de mayo de 2022](#), de la Dirección General de Evaluación y Cooperación Territorial, por la que se publica el Acuerdo de la Conferencia Sectorial de Educación, sobre la actualización del marco de referencia de la competencia digital docente.

Toda la información de la normativa vigente estará actualizada en la web <https://ceice.gva.es/es/web/formacion-profesorado/cdd>.

A partir de lo anterior, la formación analizada y recogida en el informe es la **realizada en la red de Centros de Formación Innovación y Recursos Educativos (CEFIRE)** de la Conselleria de Educación, Cultura y Deporte de la Generalitat Valenciana, desde el curso 2017-2018, exceptuando congresos y jornadas.

Esta información, que se irá actualizando periódicamente, estará disponible para todos los docentes a través de la Oficina Virtual del Docente (OVIDOC).

2 | ACCESO AL INFORME

El informe sobre formaciones en Competencia Digital Docente (CDD) se consulta a través de la Oficina Virtual del Docente (OVIDOC).



Para acceder al informe has de seguir los siguientes pasos:

1 | Accede a OVIDOC desde la [página de inicio de OVIDOC](#).



Nos identificamos en la plataforma con usuario y contraseña o con certificado digital. En caso de dudas sobre el uso de la plataforma, puedes consultar su [Manual de uso](#).

2 | En el menú de OVIDOC, escoge *Historial académico*.

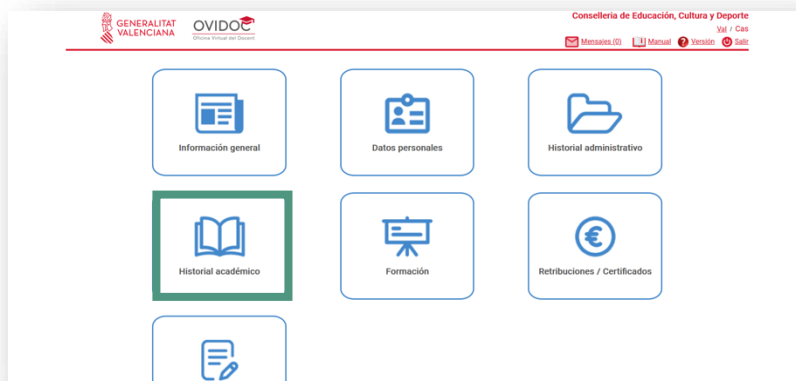

3 | Dentro del *Historial académico*, selecciona la pestaña de *Competencias digitales docentes*.

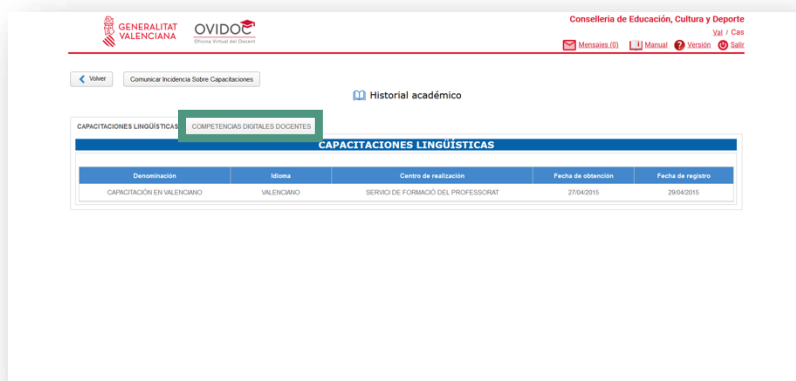

4 | En la pestaña de *Competencias digitales docentes* se muestra la información sobre la formación en CDD y el acceso a la descarga del informe.

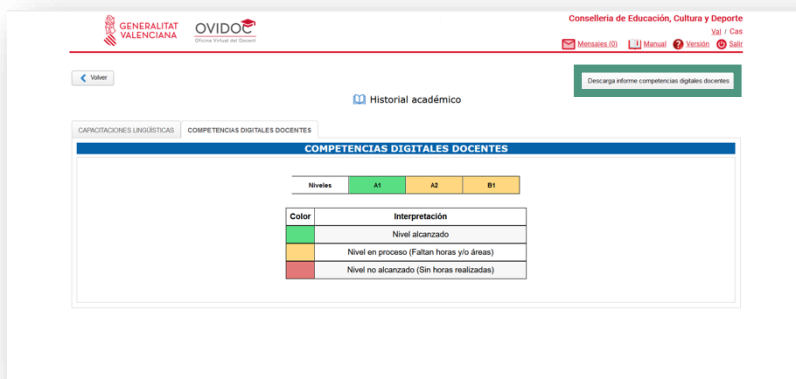

3 | ESTRUCTURA DEL INFORME

El informe se estructura en cuatro partes:

- Resumen general
- Niveles CDD alcanzados
- Niveles CDD en proceso
- MRCDD

RESUMEN GENERAL

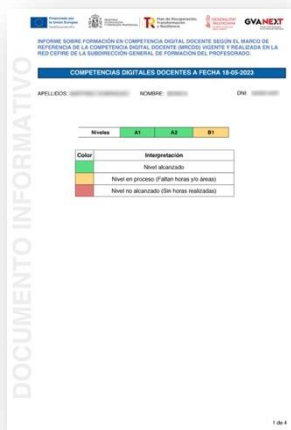

La primera página del informe muestra el resumen general del informe de formaciones en CDD.

DATOS PERSONALES

En la parte superior del informe, aparece el texto “Competencias digitales docentes”, la fecha en la que éste se emite, así como los datos personales (nombre, apellidos y DNI).





TABLA RESUMEN NIVELES

A continuación, se incluye una tabla resumen de los niveles de competencia digital docente alcanzados mediante formación.

Niveles	A1	A2	B1
Color	Interpretación		
	Nivel alcanzado		
	Nivel en proceso (Faltan horas y/o áreas)		
	Nivel no alcanzado (Sin horas realizadas)		

Los colores del gráfico del ejemplo, según se explica en la leyenda, ofrecen información sobre los niveles de consecución alcanzados.

	Indica que se ha alcanzado el nivel de referencia con la formación reconocida.
	Indica que el nivel está en proceso de alcanzarse. Se reconocen áreas alcanzadas y horas realizadas de dicho nivel.
	Indica que no se ha alcanzado el nivel. No se cuenta con áreas ni con horas reconocidas de dicho nivel.

Hay que tener en cuenta que las formaciones analizadas son exclusivamente las realizadas en la red CEFIRE desde el curso 2017-2018, exceptuando congresos y jornadas.

Por otro lado, un **nivel en proceso** puede deberse a diferentes motivos:

- Faltan horas de formación respecto a las mínimas necesarias para alcanzarlo.
- Falta completar algunas áreas de ese determinado nivel.
- Faltan horas de formación y áreas del nivel.

NIVELES CDD ALCANZADOS



En esta parte del informe se muestran los niveles de CDD alcanzados, enumerados en orden ascendente: A1, A2, B1.

DETALLE DE NIVELES ALCANZADOS

En el ejemplo modelo que vemos a continuación, se indican como alcanzados los niveles A1 y A2.



NIVELES CDD EN PROCESO



En las páginas siguientes del informe, se muestran detallados los niveles competenciales que están en proceso de consecución.

DETALLE DE HORAS

En el ejemplo modelo, como todavía no se ha alcanzado el nivel B1, se informa de las horas necesarias para la adquisición de este nivel:



Para alcanzar los distintos niveles de CDD, se ha determinado un mínimo de **Horas necesarias** de formación en competencia digital. Dependiendo del número de horas reconocidas en cada nivel, la cifra de **Horas realizadas** puede aparecer en azul o en rojo.

- El color azul significa que las horas realizadas son suficientes para alcanzar ese nivel de competencia digital.
- El color rojo significa que las horas realizadas son insuficientes para alcanzar ese nivel de competencia digital.

La relación de horas necesarias en función de cada nivel se corresponde con la siguiente tabla:

A1	Formación de 40 horas
A2	Formación de 50 horas
B1	Formación de 60 horas

DETALLE DE ÁREAS Y COMPETENCIAS ALCANZADAS POR NIVEL

Áreas y Competencias alcanzadas					
Área 1	1.1	1.2	1.3	1.4	1.5
Área 2	2.1	2.2	2.3		
Área 3	3.1	3.2	3.3	3.4	
Área 4	4.1	4.2	4.3		
Área 5	5.1	5.2	5.3		
Área 6	6.1	6.2	6.3	6.4	6.5

Color	Interpretación
	Área o competencia alcanzada
	Área o competencia no alcanzada

En este ejemplo, en el que todavía no se ha alcanzado el nivel, se muestran marcadas en azul las competencias y las áreas alcanzadas.

Para la adquisición total del nivel, en el ejemplo, debemos realizar formación orientada al desarrollo de las competencias y/o áreas sin sombreado.

DETALLE DE LAS ACCIONES FORMATIVAS REALIZADAS POR NIVEL

Forma de adquisición de las competencias *			
Edición	Denominación	Horas	Competencias
		30	1.1, 1.2, 1.4
		30	1.3, 1.4, 2.1, 2.2, 2.3, 3.1, 3.4, 5.3
		20	1.4
		20	1.4, 2.1
		20	1.4, 2.1

Consulta toda la información sobre la Competencia Digital Docente y la oferta de formación específica en: <https://ceice.gva.es/es/web/formacion-profesorado/cdd>

*Actividades formativas realizadas y reconocidas en la red CEFIRE desde el curso académico 2017/2018, exceptuando congresos y jornadas.

Por último, este apartado muestra las acciones formativas realizadas y las competencias que estas han aportado al nivel.

MRCDD

DOCUMENTO INFORMATIVO

Tabla informativa de áreas y competencias	
Área	1. Organización
	1.1. Comunicación organizativa
	1.2. Participación, colaboración y coordinación
Área 1. Compromiso profesional	1.3. Prácticas reflexivas
	1.4. Desarrollo profesional digital continuo
	1.5. Protección de datos personales, privacidad
Área 2. Contenidos digitales	2.1. Búsqueda y selección de contenidos digitales
	2.2. Creación y modificación de recursos digitales
	2.3. Producción, gestión e intercambio de recursos
Área 3. Enseñanza aprendizaje	3.1. Enseñanza
	3.2. Orientación y apoyo en el aprendizaje
	3.3. Aprendizaje entre iguales
	3.4. Aprendizajes autorregulados
Área 4. Evaluación, retroalimentación	4.1. Estrategias de evaluación
	4.2. Análisis y evidencias de aprendizaje
	4.3. Retroalimentación y toma de decisiones
Área 5. Empoderamiento del alumnado	5.1. Accesibilidad e inclusión
	5.2. Atención las diferencias personales en el
	5.3. Comprometimiento del alumnado con su
	5.4. Adaptación metodológica y entornos
	5.5. Comunicación, colaboración y estudiantes
Área 6. Desarrollo de la competencia digital del alumnado	6.1. Creación de contenidos digitales
	6.2. Uso responsable y literacia digital
	6.3. Resolución de problemas

Al final del informe, se muestra la tabla informativa de áreas y competencias del Marco de referencia de la competencia digital docente (MRCDD).

4 | EJEMPLOS DE INFORMES

Para conseguir un determinado nivel de competencia digital docente, a través de formación, se necesita cumplir los requisitos asociados a ese nivel:

A1	Formación de 40 horas CDD	Formación en las 6 áreas de CDD
A2	Formación de 50 horas CDD	Formación en las 6 áreas de CDD
B1	Formación de 60 horas CDD	Formación en las 6 áreas de CDD

A continuación, se exponen distintos ejemplos que puede reflejar el informe:

EJEMPLO 1 | SE ALCANZAN LOS NIVELES A1 Y A2 Y NO EL NIVEL B1

Niveles	A1	A2	B1
Color	Verde	Verde	Amarillo
Interpretación	Nivel alcanzado		
	Nivel en proceso (Faltan horas y/o áreas)		
	Nivel no alcanzado (Sin horas realizadas)		

Nivel B1					
Horas Necesarias	60	Horas Realizadas	120		
Áreas y Competencias alcanzadas					
Área 1	1.1	1.2	1.3	1.4	1.5
Área 2	2.1	2.2	2.3		
Área 3	3.1	3.2	3.3	3.4	
Área 4	4.1	4.2	4.3		
Área 5	5.1	5.2	5.3		
Área 6	6.1	6.2	6.3	6.4	6.5

Color	Interpretación
	Área o competencia alcanzada
	Área o competencia no alcanzada

En este ejemplo no se han alcanzado todas las áreas, aunque sí se cuenta con las horas de formación necesarias. Por eso aparece el nivel B1 en proceso.

EJEMPLO 2 | SE ALCANZA EL NIVEL A1, PERO NO LOS NIVELES A2 NI B1

Niveles	A1	A2	B1
Color			
Interpretación	Nivel alcanzado		
	Nivel en proceso (Faltan horas y/o áreas)		
	Nivel no alcanzado (Sin horas realizadas)		

Nivel A2					
Horas Necesarias	50	Horas Realizadas	284		
Áreas y Competencias alcanzadas					
Área 1	1.1	1.2	1.3	1.4	1.5
Área 2	2.1	2.2	2.3		
Área 3	3.1	3.2	3.3	3.4	
Área 4	4.1	4.2	4.3		
Área 5	5.1	5.2	5.3		
Área 6	6.1	6.2	6.3	6.4	6.5

Color	Interpretación
	Área o competencia alcanzada
	Área o competencia no alcanzada

Nivel B1					
Horas Necesarias	60	Horas Realizadas	20		
Áreas y Competencias alcanzadas					
Área 1	1.1	1.2	1.3	1.4	1.5
Área 2	2.1	2.2	2.3		
Área 3	3.1	3.2	3.3	3.4	
Área 4	4.1	4.2	4.3		
Área 5	5.1	5.2	5.3		
Área 6	6.1	6.2	6.3	6.4	6.5

Color	Interpretación
	Área o competencia alcanzada
	Área o competencia no alcanzada

En este caso, el nivel A2 no se alcanza porque no se han adquirido todas las áreas, aun teniendo el número de horas de formación suficiente.

En el caso del nivel B1, ni se han adquirido todas las áreas ni se tienen las horas de formación necesarias.

EJEMPLO 3 | SE TIENEN LAS HORAS Y ALGUNAS COMPETENCIAS, PERO NO SE ALCANZA NINGÚN NIVEL

Niveles	A1	A2	B1
Color	Interpretación		
	Nivel alcanzado		
	Nivel en proceso (Faltan horas y/o áreas)		
	Nivel no alcanzado (Sin horas realizadas)		

Nivel A1						
Horas Necesarias	40	Horas Realizadas	105			
Áreas y Competencias alcanzadas						
Área 1	1.1	1.2	1.3	1.4	1.5	
Área 2	2.1	2.2	2.3			
Área 3	3.1	3.2	3.3	3.4		
Área 4	4.1	4.2	4.3			
Área 5	5.1	5.2	5.3			
Área 6	6.1	6.2	6.3	6.4	6.5	
Color	Interpretación					
	Área o competencia alcanzada					
	Área o competencia no alcanzada					

Nivel A2						
Horas Necesarias	50	Horas Realizadas	105			
Áreas y Competencias alcanzadas						
Área 1	1.1	1.2	1.3	1.4	1.5	
Área 2	2.1	2.2	2.3			
Área 3	3.1	3.2	3.3	3.4		
Área 4	4.1	4.2	4.3			
Área 5	5.1	5.2	5.3			
Área 6	6.1	6.2	6.3	6.4	6.5	
Color	Interpretación					
	Área o competencia alcanzada					
	Área o competencia no alcanzada					

Nivel B1						
Horas Necesarias	60	Horas Realizadas	60			
Áreas y Competencias alcanzadas						
Área 1	1.1	1.2	1.3	1.4	1.5	
Área 2	2.1	2.2	2.3			
Área 3	3.1	3.2	3.3	3.4		
Área 4	4.1	4.2	4.3			
Área 5	5.1	5.2	5.3			
Área 6	6.1	6.2	6.3	6.4	6.5	
Color	Interpretación					
	Área o competencia alcanzada					
	Área o competencia no alcanzada					

En los ejemplos mostrados, no se alcanza ningún nivel de CDD. Se cuenta con las horas necesarias, pero no se alcanzan todas las áreas. Por eso los niveles están en proceso.

EJEMPLO 4 | FALTAN HORAS PARA ALCANZAR NIVELES DE CDD

Niveles	A1	A2	B1
Color	Interpretación		
 	Nivel alcanzado		
 	Nivel en proceso (Faltan horas y/o áreas)		
 	Nivel no alcanzado (Sin horas realizadas)		

Nivel A1	
Horas Necesarias	40
Horas Realizadas	20
Áreas y Competencias alcanzadas	
Área 1	1.1 1.2 1.3 1.4 1.5
Área 2	2.1 2.2 2.3
Área 3	3.1 3.2 3.3 3.4
Área 4	4.1 4.2 4.3
Área 5	5.1 5.2 5.3
Área 6	6.1 6.2 6.3 6.4 6.5
Color	Interpretación
 	Área o competencia alcanzada
 	Área o competencia no alcanzada

Nivel A2	
Horas Necesarias	50
Horas Realizadas	20
Áreas y Competencias alcanzadas	
Área 1	1.1 1.2 1.3 1.4 1.5
Área 2	2.1 2.2 2.3
Área 3	3.1 3.2 3.3 3.4
Área 4	4.1 4.2 4.3
Área 5	5.1 5.2 5.3
Área 6	6.1 6.2 6.3 6.4 6.5
Color	Interpretación
 	Área o competencia alcanzada
 	Área o competencia no alcanzada

Nivel B1	
Horas Necesarias	60
Horas Realizadas	20
Áreas y Competencias alcanzadas	
Área 1	1.1 1.2 1.3 1.4 1.5
Área 2	2.1 2.2 2.3
Área 3	3.1 3.2 3.3 3.4
Área 4	4.1 4.2 4.3
Área 5	5.1 5.2 5.3
Área 6	6.1 6.2 6.3 6.4 6.5
Color	Interpretación
 	Área o competencia alcanzada
 	Área o competencia no alcanzada

En estos ejemplos, no se cuenta con horas de formación suficientes para alcanzar ningún nivel:

- En el nivel A1, todas las áreas se han adquirido, pero no se tienen las horas necesarias.
- En el nivel A2, todas las áreas se han adquirido, pero no se tienen las horas necesarias.
- En el nivel B1, además de no tener todas las áreas adquiridas, tampoco se tienen las horas necesarias.

EJEMPLO 5 | NO SE ALCANZA NINGÚN NIVEL DE CDD

Niveles	A1	A2	B1
Color	Interpretación		
Verde	Nivel alcanzado		
Amarillo	Nivel en proceso (Faltan horas y/o áreas)		
Rojo	Nivel no alcanzado (Sin horas realizadas)		

En este caso, visualizamos todos los niveles de CDD en rojo porque no se cuenta con horas de formación en competencias digitales docentes.

5 | INFORMACIÓN GENERAL



Toda la información relativa a la formación y acreditación de la competencia digital docente estará disponible y actualizada en la web <https://ceice.gva.es/es/web/formacion-profesorado/cdd>.



PDE | Plan Digital Educativo

GUÍA INFORME FORMACIONES CDD

