



clap!

Inglés Vivencial

en tu colegio

CEIP PIO XII, VILA-REAL

Extraescolars 2024/25



¿QUÉ ES?

La extraescolar de **Inglés Vivencial** son sesiones de **inmersión lingüística** que combinan:



- **Talleres de lengua aplicada** donde aprender **cocina, ciencias, moda, arquitectura, medio ambiente o cosmética natural**.
- Afianzamos nuevamente las **estaciones de aprendizaje**, una innovación de los cursos anteriores que ha sido muy exitosa. Este tipo de metodología activa, permite al niño/a la adquisición de competencia a través de propuestas multinivel en las que el alumnado puede adaptar el aprendizaje a su ritmo individual.
- **Simulación de situaciones comunicativas reales y significativas**. Por ejemplo, rôle-plays de viaje, montar y gestionar una tienda, cuentos e historias teatralizadas, diseñar una ciudad o presentar un eco-invento.
- **Juegos cooperativos y de ingenio** para aprender inglés y cohesionar el grupo.
- **Círculo de bienvenida y despedida** donde, a través de dinámicas, podemos compartir cómo estamos y hacer una escucha activa del grupo.

¿CÓMO ES EL AMBIENTE DE TRABAJO?

Las sesiones de Clap!, fomentan **ambientes relajados** donde el niño/a pueda aprender el idioma haciendo actividades que resultan estimulantes para ellos/se.

Cuando programamos los contenidos de las sesiones de Inglés Vivencial:

- integramos la teoría de las **inteligencias múltiples**, de forma que las propuestas sean diversas y puedan conectar con los diferentes estilos de aprendizaje de cada niño.
- Buscamos que las propuestas **conecten con la emoción**, despierten su curiosidad y los expongan a nuevas vivencias y habilidades.
- En las sesiones fomentamos **modelos de convivencia respetuosos** con nosotros/as mismos/as, los compañeros y compañeras y el entorno.



¿POR QUÉ APRENDER CON NOSOTROS?



APRENDIZAJE + CREATIVIDAD

Aprenderá el idioma 'sin darse cuenta' a través de sesiones que despierten su curiosidad.



PRÁCTICA DE OTRAS HABILIDADES

De manera transversal aprenderá habilidades como cocinar o comprender la ciencia a través de experimentos.



MOTIVACIÓN

Estas sesiones son divertidas, van cambiando de temática y tienen un fuerte componente lúdico.



¿QUIÉN ACOMPAÑARÁ A LOS NIÑOS/AS?

El equipo lo formamos **nativos, bilingües y/o profesionales con alta capacitación lingüística** y formación docente. Todo el equipo, compartimos la filosofía de Clap! "lo vives, lo aprendes" y nuestros valores de respeto hacia el ritmo de cada niño/a.



¿CÓMO ACOMPAÑAMOS A LOS NIÑOS/AS?



SIN CASTIGOS NI RECOMPENSAS.

En nuestras sesiones hay normas, límites y consecuencias lógicas que regulan la convivencia. Pero no utilizamos la manipulación (a través de castigos ni recompensas) para conseguir fines específicos ni para 'corregir' ciertos comportamientos.

SIN JUICIOS NI COMPARACIONES.

Cada ser humano es único y maravilloso, por eso no tenemos metas preestablecidas y respetamos profundamente los ritmos y los procesos individuales.

ACOGEMOS TODAS LAS EMOCIONES.

Acompañamos el mundo emocional del niño/a con una mirada atenta.

AMBIENTE RELAJADO

Trabajamos con los principios de Comunicación No Violenta de M. Rosenberg, escuchando necesidades.

INFORMACIÓN PRÁCTICA

UBICACIÓN

Espacios interiores diáfanos, espacios exteriores, o donde se considere según necesidades de cada centro educativo.

EDAD

Desde 1º de infantil hasta 6º de primaria.

RATIOS

Trabajaremos con 10-15 niños/as por docente.

GRUPOS

Para formar grupo se pueden juntar niños/as de un máximo de dos cursos de diferencia (por ejemplo, un niño/a de 1.º puede estar con niños/as de 1.º, 2.º o 3.º).

GESTIÓN INTEGRAL.

Desde Clap!, nos hacemos cargo de las inscripciones. Estas, se gestionarán de manera digital a través de nuestra web (clapeducacion.com) y estaremos en contacto directo con el AMPA para manteneros informados del proceso en todo momento.

COMUNICACIÓN.

En caso de que algún grupo no tenga el mínimo suficiente para poder realizarse, Clap!, será el responsable de informar directamente a las familias afectadas. En caso contrario, será el AMPA quien confirme el inicio de la actividad y los grupos resultantes, a través de sus canales de comunicación habituales. Sin embargo, desde Clap!, les haremos llegar un correo de bienvenida con toda la información necesaria para iniciar la actividad.

PROPUESTA TARDES

PRECIOS.

- El coste mensual de la actividad será de:
 - Inglés Vivencial **1 hora/semana: 18€/mes**
 - Inglés Vivencial **2 horas/semana: 30€/mes,**

(descuento del 15% ya aplicado a ambas tarifas por cliente habitual).

- Previo acuerdo con el AMPA se aplicará un coste adicional a aquellas familias no socias del AMPA, si se solicita.
- En Clap!, no hay coste de matriculación adicional.
- Requerimos que el compromiso de contratación sea mensual en este servicio. El importe de la actividad se girará mensualmente (días 1 a 5), al número de cuenta que cada familia indica en la inscripción.
- La devolución de un recibo dará lugar al cargo de gastos bancarios y de administración.

INCLUÍDO.

Están incluidos:

- **los materiales** necesarios para todos los talleres.
- Si el AMPA lo solicita, incluiremos **15 minutos adicionales** para que los niños/as puedan merendar y relajarse antes de empezar la sesión.
- **Reuniones** presenciales o telefónicas con los educadores/as y las familias que lo solicitan a lo largo del curso, y además, al acabar el curso entregaremos un **informe cualitativo** personalizado.

DESCUENTOS **10% OFF**

Descuento del 10% en la inscripción de 3.º hijo/a o sucesivos.



EJEMPLO DE HORARIO TARDE

Días: **Lunes**

Horario: **16.30 a 17.45 h.**

Cursos: **infantil y primaria**

*(si el AMPA lo solicita, incluimos acompañamiento
en la merienda de 16.30 a 16.45 y después
iniciaremos la sesión de una hora).*

Días: **Miércoles**

Horario: **16.30 a 17.45 h.**

Cursos: **infantil y primaria**

*(si el AMPA lo solicita, incluimos acompañamiento
en la merienda de 16.30 a 16.45 y después
iniciaremos la sesión de una hora).*

Días: **Viernes**

Horario: **16.30 a 17.45 h.**

Cursos: **infantil y primaria**

*(si el AMPA lo solicita, incluimos acompañamiento
en la merienda de 16.30 a 16.45 y después
iniciaremos la sesión de una hora).*

PROPUESTA A MEDIODÍA

PRECIOS.

Dependiendo de la gestión económica que realiza el AMPA con las extraescolares (facturación directa al AMPA, o facturación directa a familias), ofrecemos **diferentes opciones y packs de precios**, siempre adaptándonos a la legislación actual para trabajar en horario lectivo. Puedes contactar con nosotros para mayor información.

En Clap!, no hay coste de matriculación adicional.

INCLUÍDO.

En nuestros precios están incluidos:

los materiales necesarios para todos los talleres, **reuniones** presenciales o telefónicas con los educadores/se y las familias que lo solicitan a lo largo del curso, y además, al acabar el curso entregaremos un **informe** cualitativo personalizado.

GESTIÓN DE GRUPOS.

Habrán 3 grupos a la semana diferenciados por edades:

- 1.º a 3.º de infantil,
- 1.º a 3.º de primaria
- y 4 a 6.º de primaria.

Los grupos serán de **máximo 15 niños/as**.

Con el fin de poder ajustar el precio, las sesiones se realizarán en los mismos días (por ejemplo, lunes y miércoles), en horarios consecutivos desde las 12.30 hasta las 15.00 h.

En caso de que se lleven a cabo bajas de niños/as que hagan insostenible continuar con la actividad, se comunicará al AMPA para evaluar el caso concreto de cada grupo y revisar las posibles opciones de continuidad. En caso de decidirse la cancelación del servicio, Clap! será responsable de comunicarlo a las familias afectadas.



EJEMPLO DE HORARIO A MEDIODÍA

Días: **Lunes y miércoles**
Horario: **12.30 a 13.30 h.**
Cursos: **4º, 5º y 6º de primaria**

Días: **Lunes y miércoles**
Horario: **13.30 a 14.15 h.**
Cursos: **1º, 2º y 3º de infantil**

Días: **Lunes y miércoles**
Horario: **14.15 a 15.00 h.**
Cursos: **1º, 2º y 3º de primaria**

¿CÓMO SEGUIR APRENDIENDO INGLÉS CON NOSOTROS?



INGLÉS VIVENCIAL, TARDES DE JUNIO Y SEPTIEMBRE DE 15H A 17H EN EL MISMO CENTRO EDUCATIVO.

Se trata de sesiones de **inmersión lingüística** donde los niños y niñas aprenderán inglés mientras disfrutan de **talleres de lengua aplicada**.

Cada sesión se ofrecerán dos talleres:

- una propuesta de **inglés creativo multitemático** (moda, carpintería, matemáticas vivenciales, laboratorio de ciencias, música, teatro, sostenibilidad, cocina...)
- y una de **inglés en movimiento** (juegos de ingenio, cooperativos o de agua.)

Además, realizaremos un **círculo de bienvenida y despedida** donde, a través de dinámicas de cohesión de grupo y acompañamiento emocional, compartiremos como estamos, ampliaremos nuestro lenguaje emocional y haremos una escucha activa del grupo.

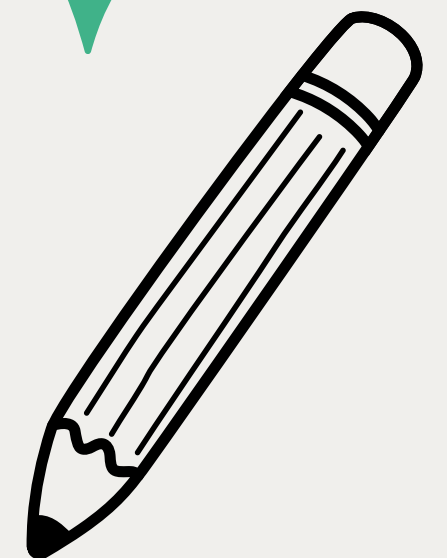

¿CÓMO SEGUIR APRENDIENDO INGLÉS CON NOSOTROS?



EXPLORE THE SUMMER CAMPUS DE VERANO

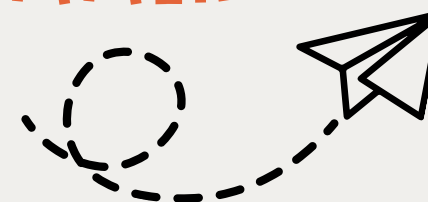

Esta **escuela de verano** está pensada para aquellas familias que buscan inmersión lingüística y un servicio **donde la manera importa, donde se cuidan las relaciones, el vínculo y la diversidad de aprendizajes.**

Los niños y niñas disfrutaron a lo largo de la semana, de **talleres innovadores como body art, upcycling, teatro, Let's get chatty! y circo.**

También de aquellos que más les gustaron en ediciones anteriores como **artes plásticas, laboratorio de ciencias, cosmética natural, storytelling, cocina, y creación de material de inspiración Montessori.**

Una vez por semana, llegan la **excursiones**, el día que más esperan, subirse en autobús para hacer kayak, escalada, días de playa, descubrir entornos naturales, ir a la piscina o subir a caballo. Las excursiones siempre están pensadas tanto para la etapa de infantil como de primaria y están incluidas en el precio.

clap!
clapeducacion.com Explore the Summer

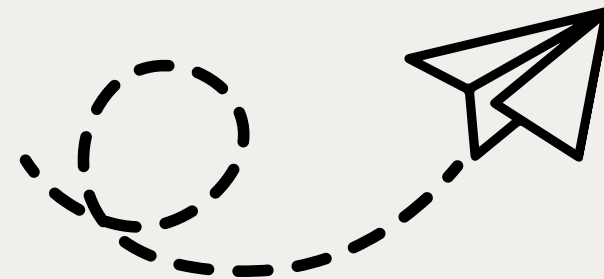

CONTACTA CON NOSOTRAS:

Clap Educación Activa

Calle Pablo de Santo Leocadio, 7 entlo. 4
12540 Vila-real, Castellón

964862813 - 689339600
info@clapeducacion.com
www.clapeducacion.com





DOSSIER ADMINISTRATIU

ACTIVITATS EXTRAESCOLARS

CEIP PIO XII VILA-REAL

2025-2026

ÍNDEX

- PRESENTACIÓ DE IOCUM-GESTIÓ ESPORTIVA I EDUCATIVA S.L.
- RELACIÓ D'ACTIVITATS DEL CURS 2025/2026
- MONITORES DE LES ACTIVITATS
- DADES DE PARTICIPACIÓ
- INSTAL·LACIONS
- DOCUMENTS ADMINISTRATIUS

PRESENTACIÓ

iocum Gestió esportiva i educativa S.L.U., és una empresa líder en la gestió esportiva i educativa a la nostra comunitat, dirigida i coordinada per professionals docents de l'educació física i la gestió esportiva.

El nostre principal objectiu és oferir serveis lúdics, educatius i esportius de qualitat, tant al plànol de la gestió com de la realització d'activitats a entitats i centres públics i privats.

Els nostres serveis els permetran alleugerir la seua organització d'aspectes administratius i de gestió i també de les tasques diàries de control i realització de les activitats; tot sense perdre capacitat de decisió.

RELACIÓ D'ACTIVITATS DEL CURS 2025/2026

Activitats en projecte

ACTIVITAT	CICLE	HORARI
ESCOLA MATINERA	EDUCACIÓ INFANTIL I PRIMÀRIA	De 7.30 a 9 h. durant els dies lectius del curs escolar
ESCOLA DE VESPRADA		De 16.30 a 18 h. durant els dies lectius del curs escolar
ESCOLA RECREATIVA		De 15h a 18h, els dies de setembre i juny que tenen jornada continua
ESCOLA DE NADAL ESCOLA DE PASQUA ESCOLA DE SANT PASQUAL COLÒNIES URBANES		En horari de 7.30 a 15 h. (possibilitat d'altres horaris). Els dies de cada escola correspondran amb els no lectius i laborals de cada època festiva.
BALL MODERN		Dimarts i dijous de 16:30 a 17:45 h.

MONITORES DE LES ACTIVITATS

Totes les activitats gestionades per **iocum** gestió esportiva i educativa S.L, són realitzades per professionals titulats des dels diferents àmbits i organismes competents en les matèries a impartir.

A continuació, els presentem la relació dels monitors i monitores de les activitats al seu centre:

Escola de matí i de vesprada

MONITOR	TITULACIÓ	ACTIVITAT
MARÍA EUGENIA FERNÁNDEZ ORZÁEZ	MONITORA DE T.LL	ESCOLA DE MATÍ
NEREA MONTANOS SABIOTE	MONITORA DE T.LL GRAU EN ED. INFANTIL	ESCOLA DE MATÍ ESCOLA DE VESPRADA
ANDREA CLARAMONTE MOTOLIU	MONITORA T.LL GRAU EN ED. INFANTIL	ESCOLA DE MATÍ

Extraescolars

MONITOR	TITULACIÓ	ACTIVITAT
MELANI GUARILLO CAMPOS	MONITORA DE T.LL	BALL MODERN

DADES DE PARTICIPACIÓ

Els oferim en aquesta secció les dades de participació a les diferents activitats, per cicles i curs:

Escola de matí

Els oferim en aquesta secció les dades de participació per cicles i curs:

PARTICIPACIÓ PER ETAPA

ETAPA	PARTICIPANTS
EDUCACIÓ INFANTIL	16
EDUCACIÓ PRIMÀRIA	41
TOTAL	57

PARTICIPACIÓ PER CURS

CURS	PARTICIPANTS	XIQUETES	XIQUETS
EI 3 ANYS	2	0	2
EI 4 ANYS	7	2	5
EI 5 ANYS	7	7	0
EP 1R	5	0	5
EP 2N	3	0	3
EP 3R	11	4	7
EP 4T	10	4	6
EP 5È	5	4	1
EP 6È	7	6	1

Escola de vesprada

Els oferim en aquesta secció les dades de participació per cicles i curs:

PARTICIPACIÓ PER ETAPA

ETAPA	PARTICIPANTS
EDUCACIÓ INFANTIL	1
EDUCACIÓ PRIMÀRIA	10
TOTAL	11

PARTICIPACIÓ PER CURS

CURS	PARTICIPANTS	XIQUETES	XIQUET
EI 3 ANYS	0	0	0
EI 4 ANYS	1	1	0
EI 5 ANYS	0	0	0
EP 1R	1	0	1
EP 2N	1	0	1
EP 3R	1	1	0
EP 4T	4	1	3
EP 5È	0	0	0
EP 6È	4	3	1

Ball modern

Els oferim en aquesta secció les dades de participació per cicles i curs:

PARTICIPACIÓ PER ETAPA

ETAPA	PARTICIPANTS
EDUCACIÓ INFANTIL	9
EDUCACIÓ PRIMÀRIA	8
TOTAL	17

PARTICIPACIÓ PER CURS

CURS	PARTICIPANTS	XIQUETES	XIQUET
EI 3 ANYS	0	0	0
EI 4 ANYS	6	5	1
EI 5 ANYS	3	2	1
EP 1R	3	3	0
EP 2N	1	1	0
EP 3R	0	0	0
EP 4T	3	3	0
EP 5È	0	0	0
EP 6È	1	1	0

INSTAL·LACIONS

Relació d'instal·lacions i espais utilitzats per a la realització de les activitats extraescolars i els servicis complementaris, en el seu ús ordinari i alternatiu (dies de pluja, esdeveniments, etc.), durant el curs 2025/2026:

ACTIVITAT	INSTAL·LACIÓ / ALTERNATIVA
ESCOLA MATINERA	MENJADOR / AULA MULTIUSOS
ESCOLA DE VESPRADA	PATI DE PRIMÀRIA I MENJADOR
BALL MODERN	SALA MULTIUSOS

DOCUMENTS ADMINISTRATIUS

- Dades **iocum**-gestió esportiva i educativa S.L.
- Còpia assegurança responsabilitat civil i pagament
- Còpia del pagament d'assegurança d'accidents
- Dossiers d'inscripció i informació
- Programacions de les activitats.

DADES iocum GESTIÓ ESPORTIVA I EDUCATIVA S.L.

Nif: B-12671871

Direcció: Ramón García-Mochales Ripollès. Tec. En Activitats Físiques i Animació Esportiva i gestor esportiu.

Domicili: Carrer de la República Argentina, 48 Baix. 12006, Castelló

Domicili fiscal: Avinguda Espronceda 12. 12004, Castelló

Contacte: 964830440 · info@iocum.com · www.iocum.com

Activitat: Gestió i assessorament en el disseny i realització de programades educatius, esportius i lúdics.

CÒPIA ASSEGURANÇA RESPONSABILITAT CIVIL I PAGAMENT

CONDICIONES PARTICULARES SEGURO DE RESPONSABILIDAD CIVIL GENERAL

TOMADOR DEL SEGURO

Tomador: IOCU
Domicilio: AVD ESPRONCEDA, 12
12004 CASTELLÓN
Castellón de la Plana
Carácter con el que actúa: Tomador y Asegurado

CIF : B12671871
Teléfono: 964402127

DATOS DE LA PÓLIZA N° 0961270052411/ 000

Vigencia : Efecto: 0 horas del 22-06-2012 Vencimiento: 24 horas del 21-06-2013
Duración: anual prorrogable

Importe total del seguro (incluidos impuestos legales sin aplicar recargo por fraccionamiento de pago): 863 euros.

Esta póliza carece de validez si no va acompañada del recibo de pago de la prima, en Euros, n° 418473586 que se emite por separado.

Plan de pagos de la póliza N.: 0961270052411 N. SPTO.: 000

Datos de los recibos

Facturar a: IOCU CIF: B12671871

Fecha cobro	Prima neta	Impuestos Legales	Consortio	Prima Total
22/06/12	813	50	0	863

Domiciliación de pagos Entidad: 3114 C.RURAL CASTELLON S.ISIDRO S.COOP.C
Dirección: Oficina 2201
SAN FELIX, 2
12004 CASTELLO DE LA PLANA
CASTELLON-CASTELLO
N° de cuenta: ES10 3114 2201 79 2024420024

Para caso de prórroga tácita del contrato, la prima de los periodos sucesivos será la que resulte de aplicar a la base de cálculo las tarifas de primas que, fundadas en criterios técnico actuariales, tenga establecidas en cada momento la Compañía, teniendo en cuenta, además, las modificaciones de garantías o las causas de agravación o disminución del riesgo que se hubieran producido, conforme a lo previsto en las Condiciones Generales.

El tomador del seguro conoce y acepta expresamente las cláusulas limitativas de los derechos del asegurado destacadas de forma especial en letra negrita.

2

En Valencia, a 21 de junio de 2012.

Fdo.: El Tomador del Seguro.



IOCUM
P.F.

PRESIDENTE
MAFFRE SEGUROS DE EMPRESAS, Cía. de Seguros y
Reaseguros S.A.

DUPLICADO DEL ORIGINAL

El tomador del seguro conoce y acepta expresamente las cláusulas limitativas de los
derechos del asegurado destacadas de forma especial en letra negrita.

3



Adeudo en Cuenta

FECHA	OFICINA	TELÉFONO	NÚMERO DE CUENTA	
09/09/2025	CASTELLO-SAN ROQUE	964342560	IBAN CCC	ES37 3058 7303 1027 2010 4678
CONCEPTO ADEUDO DIRECTO SEPA				
DATOS DEL DEUDOR NOMBRE: IOCUM GESTIO ESPORTIVA I EDUCATIVA IBAN...: ES10 3114 2201 7920 2442 0024 ULTIMO DEUDOR : IDENTIFICACION : BIC....: CCRIES2AXXX - CAJAMAR CAJA RURAL DATOS DEL ACREEDOR NOMBRE: MAPFRE VIDA S.A IDENTIFICACION PRIVADA: ES 92 001 A28229599 IDENTIFICACION ADEUDO: 202509090450811116 REFERENCIA MANDATO...: 030059854542 REFERENCIA ACREEDOR...: 2025-09-08T00:00:008721238485 ESQUEMA SEPA.....: CORE TIPO DE SECUENCIA....: RCUR - DEBITO PERIODICO O RECURRENTE CONCEPTO.....: RECIBO:8721238485 POLIZA:0552580162990 DEL 04092025 AL 01082026 NIF:B 12671871 ACCIDENTES COLECTIVOSAC1-CLASICA Tef:900810852 FECHA Y HORA MÁXIMA DEVOLUCIÓN PARA RECIBOS NO AUTORIZADOS O CON DISCONFORMIDAD PROBADA EN IMPORTE: 06/11/2025 HASTA LAS 15:00 hrs.				
CLIENTE		FECHA VALOR	IMPORTE	
IOCUM GESTIO ESPORTIVA I EDUCATIVA, S.L.		09/09/2025	1.477,61 EUR	

CAJAMAR CAJA RURAL, SOCIEDAD COOPERATIVA DE CRÉDITO. Inscrita en el Registro Mercantil de Almería, Tomo 1526, Libro 6, Folio 1, Hoja AL-46338, Inscripción 1ª de fecha 31/10/2012. Registro Estatal de Sociedades Cooperativas, con número de inscripción 2627-DIT. NIF-P04743175. BIC: CCRIES2AXXX. Domicilio Social Plaza Puerta de Purchena, s/n. 10 • 04001 ALMERÍA. Entidad del Grupo Cooperativo CAJAMAR.

CERTIFICAT DEL CONTRACTE DEL SEGURO

SEGURO DE RESPONSABILIDAD CIVIL

CERTIFICADO DE SEGURO



N. Póliza/Sol. Supl.: 0961270052411.021

Fecha: 20/05/2025

MAPFRE ESPAÑA Compañía de Seguros y Reaseguros, S.A., con domicilio social en Carretera de Pozuelo, 50, - 28222 Majadahonda - Madrid (España), certifica que el titular del presente documento tiene contratada con esta Compañía póliza de seguro en la modalidad de Responsabilidad Civil nº 0961270052411, de acuerdo con las condiciones que se indican más abajo.

Que la póliza suscrita es de duración Anual prorrogable encontrándose en vigor por el período comprendido entre 22/06/2025 hasta 22/06/2026.

El presente Certificado sirve de constancia de las coberturas del riesgo y no se configura como ampliación o modificación de las coberturas otorgadas por la póliza arriba mencionada, cuyas condiciones regulan en todo caso las prestaciones y obligaciones de las partes contratantes.

DATOS DEL TOMADOR / ASEGURADO

Nombre / Razón Social	IOCUM GESTIO ESPORTIVA	Documento ID	CIF: B12671871
-----------------------	------------------------	--------------	----------------

DATOS DEL RIESGO

Máximo de indemnización por siniestro	1.000.000,00		
Límite de anualidad o período de seguro	1.000.000,00	Moneda	euros
Descripción del riesgo	Organización de actividades escolares, ludotecas, campus de verano e invierno, actividades de natación y castillos hinchables para el desarrollo de sus actividades. Servicio de canguro a domicilio.		
Ámbito Territorial	La totalidad del Territorio Nacional		

COBERTURAS

R.C. Básica	Contratada
Ámbito Territorial	La totalidad del Territorio Nacional
Sublímite	Se establece un sublímite para la cobertura de Responsabilidad Civil Básica de 600.000 Euros por víctima.
R. C. Patronal	Contratada

En Castellón de la Plana, a 20 de Mayo de 2025

MAPFRE
— ESPAÑA, S.A. —

La Entidad Aseguradora P.P.

MAPFRE ESPAÑA Compañía de Seguros y Reaseguros, S.A. Registro Mercantil Madrid, tomo 487 folio 114, hoja 14-333 inscripción 111. C.I.F. A-28111925. Domicilio Social: Carretera de Pozuelo, 50 - 28222 Majadahonda Madrid (ESPAÑA)

SEGURO DE RESPONSABILIDAD CIVIL
CERTIFICADO DE SEGURO



MAPFRE

N. Póliza/Sol. Supl.: 0961270052411/021

Fecha: 20/05/2025

COBERTURAS (Continuación)

Sublímite

Se establece un sublímite para la cobertura de responsabilidad civil por accidentes de trabajo de 600.000 Euros por víctima.

MAPFRE ESPIÑA, Compañía de Seguros y Reaseguros, S.A. Registro Mercantil Madrid, tomo 487 folio 144, hoja M-2333 Inscripción 1.ª, C.I.F. A-28161126
Domicilio Social: Carretera de Pozuelo, 55 - 28022 Majadahonda Madrid (ESPAÑA)

En Castellón de la Plana, a 20 de Mayo
de 2025

MAPFRE

— ESPAÑA, S.A. —

La Entidad Aseguradora P.P.

DOSSIERS D'INSCRIPCIÓ I INFORMACIÓ



FITXA D'INSCRIPCIÓ D'ESCOLA DE MATÍ I DE VESPRADA PIUS XII VILA-REAL

ALUMNE-ALUMNA: _____ CURS: _____

CORREU ELECTRONIC: _____ DATA DE NAIXEMENT: _____

TELEFONS DE CONTACTE: 1. _____ 2. _____

PATEIX AL·LÈRGIES (ESTACIONAL, ALIMENTÀRIA, A PICADURES, ETC.)?

ÉS UNA PERSONA AMB DIVERSITAT FUNCIONAL O AMB MALALTIA CRÒNICA? ESPECIFIQUE I EXPLIQUE QUINA.

INDIQUE CUALSEVOL OBSERVACIÓ SOBRE LA SEUA FIL·LA O FILL QUE PUGA AJUDAR-NOS EN EL DIA A DIA:

INDIQUE LA SUA OPINÍO: _____

ESCOLA MATINERA (des de l'1 de setembre fins a l'1 de maig de curs)				
HORARI	MES COMPLET	MIG MES	DIA SOLT	
			1 xiquet	2 xiquets
7-30-8-00	53,30 €/mes*	35,70 €/mes*	4,15 €	7,60 €
8-00-8-30	42,85 €/mes*	30,15 €/mes*	3,85 €	6,50 €
8-30-9-00	33,05 €/mes*	24,33 €/mes*	3,00 €	5,90 €

* Descompte de 8€/mes per a SOCS de l'AFA

ESCOLA VEPRÁVERA (a del 2 d'octubre al 3 de març)				
HORARI	MES COMPLET	MES MES	DIA SOLT	
			1 xiquet	2 xiquets
16.30-17.00	33,05 €/mes*	24,35 €/mes*	3,00 €	5,90 €
17.00-17.30	42,85 €/mes*	30,15 €/mes*	3,85 €	6,50 €
17.30-18.00	53,80 €/mes*	35,70 €/mes*	4,15 €	7,60 €
18.00-18.30	62,25 €/mes*	41,70 €/mes*	5,25 €	8,90 €

* Descompte de 8€/mes per a SOCS de RAFA

INSCRIPCIONS: EMPLENAR I ENVIAR A INFO@JOCUM.COM O A TRAVÉS DE LA WEB WWW.JOCUM.COM.
HI HA OPCIÓ D'AGAFAR UN BO DE 10 USOS. EL PREU SERÀ EL DE UNA SOLA I XOCUET MULTIPPLICAT PER 10.

NO ES PASSARAN REBUTS DE MENYS DE 10 EUROS. AQUESTS USUARIS HAURAN DE REALTZAR UNA TRANSFERÈNCIA, INDICANT A

CONCEPTE EL NOM DE LA FILA O FIL·L + ESCOLA MAT/VER/ESP/RAA PIUS XM. EN AQUEST COMPT.ESSA 30/5/87 303 16.102.10045.48.
EL DESCOMPTE 10 % PER AL SEGON GENMA AL REBUT DE MENOR IMPORT, SERA ACUMULABLE AMB EL DESCOMPTE DE MEMBRE D

L'AFA.

DOMICILIACIÓ BANCÀRIA

TITULAR: _____ DNI : _____

[illegible]

10. _____, com mareu/fotògraf/a de l'Almura o Almura, _____ (aigües aïnchegades) per boum, gregat, esport, educatiu S.S., i accepto les condicions generals, per a participar a les manifestacions presentant autorització de possible enregistrament i fotografies del nou _____ durant la seva participació, i del com a publicació del mateix, gràcies i salutacions que genera l'activitat amb possibles usos publicitatius. Si en futur es volguera cedir la unitat d'aquests materials gràfics i audiovisuals, feu-ho constar a través de correu electrònic a boum gregat, esport, educatiu S.S. Correu electrònic: al.gregata48@bnc.cat. Caràcter de la Fitxa: 1/2006. En cas de canvi o d'altre, a boum gregat, esport, educatiu S.S. Correu electrònic: al.gregata48@bnc.cat. No autoritzo la gravació fotogràfica de la meua imatge.

Signature: _____

Vila-real a _____ de _____ del 20 _____

PROTECCIÓN DE DATOS JOCMAN GESTIÓN SPORTIVA Y EDUCATIVA S.L. es responsable del tratamiento de conformidad con el RGPD de la información personal que usted nos proporciona. Para ello, le informamos de los datos de contacto de la persona responsable de la protección de datos, así como de los derechos que usted tiene en relación con el tratamiento de sus datos personales. En cualquier momento podrá ejercer los derechos anteriormente mencionados comunicándose con la persona responsable de la protección de datos a través de los canales de comunicación que se detallan a continuación. En caso de no estar de acuerdo con el tratamiento de sus datos personales, podrá presentar una reclamación ante la autoridad competente, la Agencia Española de Protección de Datos, a través de su página web www.aepd.es.

www.iocum.com • Telf. 964 830 440 • info@iocum.com • WhatsApp. 691206303





ACTIVITATS EXTRAESCOLARS



	DILLUNS	DIMARTS	DIMECRES	DIJOUS	DIVENDRES
16.30 A 17.45 H	CONSTRUCCIONS	ARTS MARCALS	CONSTRUCCIONS	ARTS MARCALS	LOGA I ATENCIÓ PLENA
16.30 A 18.00 H	TEATRE I ORC	BALL MODERN	TEATRE I ORC	BALL MODERN	CURSA

CONSTRUCCIONS

Utilitzarem jocs de construcció molt diversos per a afavorir el desenvolupament cognitiu dels més menuts, treballar la física i les matemàtiques, estimular la pràctica de valors com la cooperació i la col·laboració i adquirir hàbits com arregar i ordenar. En cada sessió es proposaran activitats diferents, tant guiades com lliures, per a fomentar l'ús de la imaginació i el raonament.

TEATRE I ORC

A través de jocs i activitats lúdiques de dramatització, aprendrem a conèixer i controlar el nostre cos i les possibilitats de moviment que ens ofereix. També treballarem les emocions com una manera de conèixer millor als altres i a nosaltres mateixos. Que pugem el treball!

ARTS MARCALS

Les arts marcals són ideals per a desenvolupar habilitats físiques com la coordinació, la flexibilitat i l'equilibri i promouen valors fonamentals per a xiquets i xiquetes en creixement: fomenta la disciplina, l'autocontrol i la superació personal, entre altres.

BALL MODERN

Activitat de iniciació al ball amb la qual treballarem diferents ritmes i millorarem la coordinació, el sentit de l'espai, la concentració i la memòria i també aprendrem a treballar en equip. Tot això mitjançant activitats divertides amb les quals gaudir a més d'aprendre.

CURSA

L'elaboració de deliciosos plats de tots els racons del món estimularà la creativitat, l'enginy i l'adquisició d'hàbits higiènics i de vida saludables. Durant el curs elaborarem un receptari per a realitzar les nostres creacions també en casa.

LOGA I ATENCIÓ PLENA (*) ACTIVITAT DE PROMOCIÓ

Aprender a rebre-se la acceptar el que sentim i entendre-ho és cada vegada més important. Mitjançant jocs i dinàmiques lúdiques apropiem a xiquets i xiquetes als beneficis de la pràctica del yoga i l'atenció plena.



gestió esportiva i educativa



ACTIVITATS EXTRAESCOLARS



	DILLUNS	DIMARTS	DIMECRES	DIJOUS	DIVENDRES
16:30 A 17:45	AULA D'ESTUDI	AULA D'ESTUDI	AULA D'ESTUDI	AULA D'ESTUDI	AULA D'ESTUDI
	ESCOLA D'ARTS	ARTS MARÇALS	ESCOLA D'ARTS	ARTS MARÇALS	IOGA I ATENCIÓ PLENA*
		FUNKY I COREOGRAFIES	CUINA (de 16:30 a 18:00 h)	FUNKY I COREOGRAFIES	CUINA (de 16:30 a 18:00 h)

AULA D'ESTUDI

Aquesta activitat, a més d'aprofitar per a fer els deures de cada dia amb ajuda d'una monitora, servirà per que l'alumnat aprengui de manera lúdica estratègies i tècniques que li serviran com a eina per a memoritzar, comprendre i reforçar el nou contingut.

ESCOLA D'ARTS

Durant el curs treballarem la pintura, l'escultura i la fotografia. Coneixerem a les representants més destacades de cada època i la seua obra, aprendrem a mesclar colors, com fer tintures, realitzarem escultures amb materials molt diferents i coneixerem les bases de la fotografia, entre moltes altres activitats.

ARTS MARÇALS

Les arts marçals són ideals per a desenvolupar hàbitats físiques com la coordinació, la flexibilitat i l'equilibri i promouen valors fonamentals per a xiquetes i xiquets en creixement: fomenta la disciplina, l'autocontrol i la superació personal, entre altres.

FUNKY I COREOGRAFIES

L'alumnat coneixerà les característiques d'estils musicals diversos, com flamenc, hip hop o dance, entre d'altres, i junt a la monitora adaptaran els passos creant coreografies.

CUINA

L'elaboració de deliciosos plats de tots els racons del món estimularà la creativitat, l'enginy i l'adquisició d'hàbits higiènics i de vida saludables. Durant el curs elaborarem un receptari per a realitzar les nostres creacions també en casa.

IOGA I ATENCIÓ PLENA (*) ACTIVITAT DE PROMOCIÓ

Aprender a relaxar-se i a acceptar el que sentim i entendre-ho és cada vegada més important. Mitjançant jocs i dinàmiques lúdiques apropiarem a xiquetes i xiquets als beneficis de la pràctica del ioga i l'atenció plena.

PROGRAMACIONS

PROGRAMACIÓ D'ESCOLA MATINERA I VESPRANERA

En la programació d'enguany cada trimestre es treballarà un tema diferent que utilitzarem com a fil conductor de les activitats proposades. Tanmateix, es treballaran altres temes de manera transversal com la igualtat, el respecte o el treball en equip.

MES	CONTE	ACTIVITATS PRINCIPALS
ACTIVITATS ESPECIALS	HUI ÉS EL DIA DE...	Durant el curs celebrarem dies internacionals i mundials rellevants. Aquestes activitats serviran per a conscienciar a l'alumnat sobre temes com el drets humans, la igualtat, etc.
SETEMBRE	TORNEM AL COL·LE	Jocs i activitats dirigides a la socialització dels components del grup.
OCTUBRE	LA NOSTRA GALÀXIA	Viatjarem amb la nostra imaginació des del nostre planeta fins el centre de la galàxia. Pel camí coneixerem els planetes, meteorits i altres cossos de la Via Làctia. A més, també celebrarem el 9 d'octubre, el dia Universal del xiquet i la xiqueta i l'arribada de les vacances de hivern.
NOVEMBRE		
DESEMBRE		
GENER	SUPERHEROÏNES I SUPERHEROIS	Ens introduïrem en l'emocionant món dels superherois i realitzarem activitats que ens permetran desenvolupar la imaginació, les habilitats socials i el treball en equip entre altres. També celebrarem dies com el Dia Internacional de la xiqueta i la dona en la ciència i l'arribada de la primavera.
FEBRER		
MARÇ		
ABRIL	DINOSAURES	L'últim trimestre del curs ens convertirem en paleontòlogues i descobrirem aquest emocionant món a través de jocs de taula i de pati, art, manualitats, etc. També celebrarem els dies internacionals i mundial més importants, les festes de Sant Pasqual i acomiadarem el curs.
MAIG		
JUNY		

ARTS MARCIALS



PRESENTACIÓ

Activitat d'introducció a les arts marcials, on es realitzarà una introducció als moviments bàsics i la millora de les habilitats motores, a través de diferents jocs i pràctiques d'activitats lúdiques.

OBJECTIUS

- Aprendre i realitzar les tècniques bàsiques
- El desenvolupament motor i les qualitats físiques bàsiques
- Interactuar amb iguals
- Conèixer i experimentar amb la tàctiques bàsiques.

CONTINGUTS

- A) Conceptuals:
 - Aprendre la tècnica bàsica en progressió de dificultat, des d'un únic moviment i la continuació de varts
 - Introducció a les catifes de forma correcta i acrobàcies bàsiques (volteretes, volteretes laterals, etc.)
 - Aproximació a les regles de les arts marcials.
- B) Procedimentals:
 - Manipulació i us dels diferents materials auxiliars
 - Desenvolupament motor i de les capacitats físiques, principals i secundàries
 - Ajudar a desenvolupar la reflexió i el pensament.
- C) Actitudinals:
 - Fomentar un clima agradable i la comunicació
 - Inculcar valors d'esportivitat, amistat i respecte
 - Seguretat i confiança en si mateix. Desenvolupament de la autonomia i un autconcepte positiu.

METODOLOGIA

Es realitzaran activitats lúdiques, les quals ajuden al desenvolupament motor i les qualitats físiques. Axl com jocs i exercicis que ajuden a l'aprenentatge de les diferents tècniques per aconseguir els objectius marcials.

ACTIVITATS A DESENVOLUPAR

- Jocs de socialització i interacció col·lectiva
- Jocs de desenvolupament motor
- Activitats per a la progressió en l'art marcial.

AVUALLACIÓ

L'avaluació serà contínua, valorant les actituds positives, i l'entrenant una petita part valorant en ella els coneixements tècnics per a obtenir un canvi de grau a un cert superior.



BALLS MODERNS

PROGRAMACIÓ ANUAL ACTIVITATS EXTRAESCOLARS

PRESENTACIÓ

Busquem amb esta activitat una finalitat de caràcter lúdic- recreativa i esportiva. A través de la música i les coreografies s'aconseguien objectius tant lúdics com de millora de les habilitats coordinatives, tot això a desenvolupar en un ambient agradable i divertit que fomenti els aprenentatges i la interacció entre alumnes.

OBJECTIUS

- Aconseguir expressivitat i mobilitat corporal.
- Adquirir un nivell coordinatiu dinàmic general i específic adequat per a desenvolupar les coreografies.
- Conèixer diferents ritmes i passos de ball.
- Fomentar un ambient agradable, divertit i de respecte en les sessions.

CONTINGUTS

- A) Conceptuals:
 - Les capacitats físiques bàsiques com a condicionants de les habilitats.
 - Formes i possibilitats de moviment.
 - El ritme: estructures rítmiques.
 - Les qualitats del moviment i els seus components: pesat, lleuger, fort, suau, ràpid, lent, formes de moviment, direcció, intensitat, durada, etc.
- B) Procedimentals:
 - Exploració i experimentació de les possibilitats i recursos expressius del propi cos.
 - Reproducció de seqüències i ritmes.
- C) Actitudinals:
 - Fomentar d'un clima agradable i divertit basat en el respecte i la comunicació.
 - Desenvolupament d'una actitud positiva cap a qualsevol tipus de pràctica esportiva.
 - Interès per la millora de la qualitat del propi moviment.
 - Valoració positiva del moviment dels companys.

METODOLOGIA

Les sessions es duran a terme buscant un aprenentatge significatiu per això la participació dels alumnes serà la base en totes les sessions. El descobriment guiat junt amb el comandament directe seran les metodologies més usades, donant un punt d'equilibri a les formes d'aprenentatge.

ACTIVITATS A DESENVOLUPAR

- Coreografies i balls
- Activitats d'expressió corporal i joc dramàtic
- Activitats de relaxació i consciència corporal.

AVUALLACIÓ

L'avaluació donat el caràcter extraescolar de l'activitat ha de ser contínua, valorant molt les actituds positives i el progrés final en les sessions.





ANIMATEMPS

CURS 2025-2026

CEIP PIO XII

Actividad Extraescolar: Fútbol (CEIP Pio XII – Vila-real)

La actividad de fútbol está dirigida al alumnado que desee iniciarse o seguir mejorando en este deporte de manera lúdica y formativa. Se llevará a cabo en horario de martes y jueves de 16:30 a 17:30, utilizando únicamente el patio del centro como espacio de práctica.

Durante las sesiones, los niños y niñas trabajarán:

- La mejora de la coordinación, la velocidad y la motricidad.
- El desarrollo de habilidades técnicas básicas (pase, control, regate, tiro, etc.).
- Juegos y dinámicas en equipo que fomentan el compañerismo, el respeto y la deportividad.
- Actividades adaptadas a las edades y niveles de los participantes, asegurando que todos disfruten y aprendan.

El material necesario será aportado íntegramente por la empresa organizadora, por lo que las familias no tendrán que preocuparse de nada más que de que los participantes lleven ropa y calzado deportivo cómodo.