



**CEIP PINTOR GIMENO BARÓN**

**INFANTIL 3 ANYS CURS 23-24**

# 1. ASISTENCIA A LA REUNIÓN

- Firmar hoja de asistencia.
- AMPA: nuevas inscripciones y renovaciones de socios la semana que viene.

## 2. TUTORA Y MAESTROS

**Maestra tutora:** Ana González

**Maestra de apoyo:** Ana Bartoll

**Maestros especialistas:**

- Música: Daniel Roldán
- Psicomotricidad: Raúl Fernández
- Religión: Conchita Navarro
- Atención Educativa: Ana González
- Inglés: Laura Gómez
- Audición y Lenguaje: Natalia
- Orientadora: Anna Ramos



CONCHITA



RAÚL



DANI

# 3. PERIODO DE ADAPTACIÓN

- Qué es?
  - Adaptación gradual o progresiva.
- **Cambios** que se producen en los niños/as:
  1. Cambios de rol
  2. Separación familiar
  3. Enfrentarse a sus posibilidades
  4. Nuevas actividades



## **REACCIONES ANTE ESTOS CAMBIOS:**

Llantos, rabietas, intentos de fuga, llamadas de atención, regresiones en el control de esfínteres, desprecio a la maestra, nerviosismo, al principio no lloran después sí, vómitos, trastornos del sueño... pero

**La mayoría viven este periodo de adaptación de una manera relajada, con ilusión y motivados.**

## **IMPORTANTÍSIMA la colaboración FAMILIA-ESCUELA.**

- No alargar la despedida
- Puntualidad en las entradas y las salidas (por la puerta del patio de infantil).
- Primeros días: acompañamiento respetuoso de la familia en la entrada durante un momento reducido (si fuera necesario).
- Habladles positivamente del colegio
- Procurar que descansen de 10 a 12 horas.
- Preguntándoles que actividades han hecho en el colegio.
- Siguiendo las **ORIENTACIONES DEL CICLO DE INFANTIL.**





# GRUPS D'ENTRADA ESCALONADA

## HORARIS ENTRADES I EIXIDES



CURS 23-24

DILLUNS 11 SETEMBRE	DIMARTS 12 SETEMBRE	DIMECRES 13 SETEMBRE	DIJOUS 14 SETEMBRE	DIVENDRES 15 SETEMBRE
NAIA SOFIA BIEL XAVI SOPHIE 9'10 h a 12 h	REPETEIX EL MATEIX GRUP DE 5 ALUMNES 9'10 h a 12 h	ADAM AMANDA ALICE NOA MEGAN 9'10 h a 12 h	REPETEIX EL MATEIX GRUP DE 10 ALUMNES 9'10 h a 12 h	CLEMENTINA MARI CARMEN STEPHANO 9'10 h a 12 h
DILLUNS 18 SETEMBRE	DIMARTS 19 SETEMBRE	DIMECRES 20 SETEMBRE	DIJOUS 21 SETEMBRE	DIVENDRES 22 SETEMBRE
GRUP COMPLET 9'10 h a 12 h	GRUP COMPLET 9'10 h a 12 h	GRUP COMPLET 9'10 h a 12 h	GRUP COMPLET 9'10 h a 12 h	GRUP COMPLET 9'10 h a 12 h
DILLUNS 25 DE SETEMBRE: HORARI 9 H A 12'50 H				
DILLUNS 2 D'OCTUBRE FINS 31 DE MAIG 2024: 9 H A 13'50 H.				
DILLUNS 3 DE JUNY 2024: 9 H A 12'50 H.				

# 4. SABERES BÁSICOS INFANTIL 3 AÑOS

- En la etapa de educación infantil no hay asignaturas pero sí **tres áreas relacionadas entre sí**.
- El **objetivo principal** se que vengan **contentos en la escuela** y el resto de objetivos se irán consiguiendo poco a poco:
  - Potenciar el uso de la **expresión oral** mediante poesías, juegos, canciones...
  - Iniciarlos en la **lectura y escritura**: a partir de su nombre y el de sus compañeros, conociendo las letras con mayúscula, copiar de la pizarra, sus apellidos...
  - **Matemáticas**: conocer números, figuras geométricas, colores, conceptos lógico-matemáticos...
  - **Aprendizaje de hábitos**:
    - Hábitos de autonomía: almorzar solos, ponerse y quitarse la chaqueta...
    - Hábitos de higiene y salud: lavarse las manos, ir al baño solos...
    - Hábitos de trabajo: centrarse en las actividades, ser ordenado, sentarse bien, escuchar a los demás...
    - Hábitos de orden: recoger los juguetes, guardar los distintos materiales (encargados).
    - Hábitos sociales y de convivencia: saludar y despedirse, pedir las cosas por favor, dar las gracias, pedir perdón, relacionarse con los amigos y las maestras...



# 5. METODOLOGÍA

1. Proyectos de trabajo
2. Rincones y talleres → Fijos y cambiantes (matemáticas manipulativas, letras, experimentos, construcciones, psicomotricidad, teatro, yoga....)
3. Propuestas y provocaciones.
4. Talleres de familias (cuentacuentos)
5. Celebración de cumpleaños
  - Protagonista del día (a principio de mes se informará a las familias).
  - Las familias traerán lo necesario para la celebración.
  - Optativo: Regalo educativo a los compañeros o compañeras (No golosinas)
  - Corona y un detalle de los compañeros de clase.
6. Salidas y excursiones
  - Salidas locales: autorización única y se informará a las familias cada vez que se realice una.
  - Excursiones: Una por trimestre. Serán voluntarias y de pago.
    - Noviembre-diciembre (Parque del Termet)
    - Medios de marzo: Parque ADAI (La Granja)
    - Junio: Actividades acuáticas.



# 6. ACTIVIDADES DIARIAS

- RUTINAS DE ENTRADA RELAJADA
- ASAMBLEA
  - Encargado magnífico: pasar lista, tiempo, calendario, los días de la semana...
  - Juegos lógico-matemáticos o lecto-escriptores.
- LIBRO DE SU HISTORIA PERSONAL.
- FICHA o ACTIVIDAD
  - Encargados de equipo
- HÁBITOS DE HIGIENE Y ALMUERZO
- PATIO
- TALLERES, PROPUESTAS, RINCONES O PROVOCACIONES.
- RUTINAS DE HIGIENE Y 2º ALMUERZO.
- SEGUNDO PATIO
- RUTINAS DE SALIDA.

**Entregaremos el horario del curso más adelante.**





# 7. LIBRO HISTORIA PERSONAL

- Nombre en mayúsculas en la portada
- Fotos de/ con:
  - Recién nacido
  - Fotos familia: padres, hermanos, tíos, abuelos...
  - Con amigos
  - Juguetes preferidos
  - Aficiones
  - Comida, canción o cuento preferidos/as...
  - Aquello que nos ayude a conocerlo/a mejor.
- EXPLICAR UN POCO LAS FOTOS INDICANDO EL LUGAR, NOMBRE DE LOS FAMILIARES...
- Se puede utilizar todo TIPO DE MATERIALES: pegatinas, rotuladores, ceras, adhesivos, goma eva....
- **ENTREGA: SEGUNDA QUINCENA DE OCTUBRE**



# LIBRO HISTORIA PERSONAL

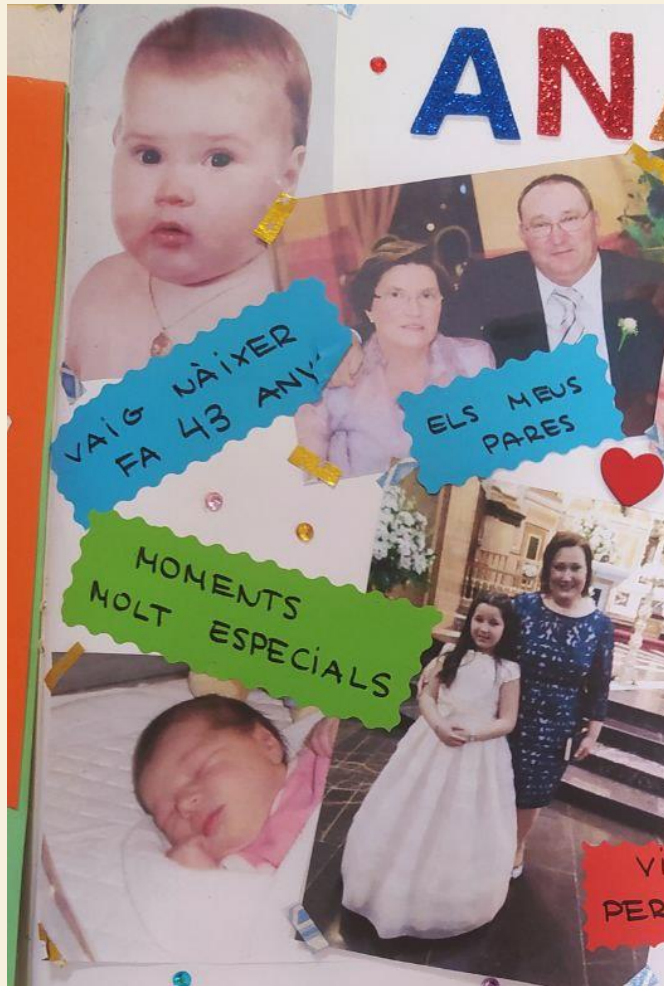

ANNA





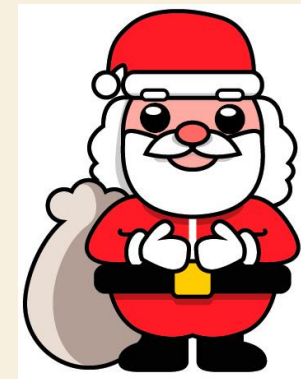
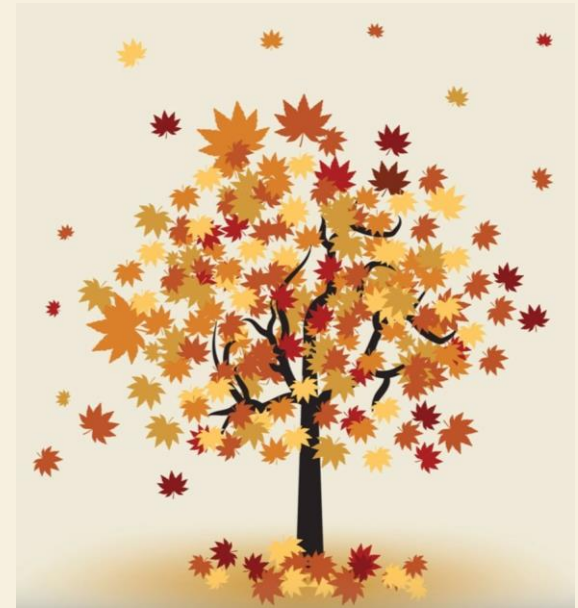

## 8. FIESTAS ESCOLARES

- CORRELENGUA (1ª semana de octubre)
- HALLOWEEN ( 30-31 de octubre)
- VISITA DE LA CASTAÑERA (10 de noviembre)
- FIESTA DEL OTOÑO (24 de noviembre)
- VISITA DEL PAPA NOEL (diciembre)
- VISITA A LOS BELENES DEL BARRIO (diciembre)
- FIESTA DE NOCHEVIEJA (diciembre)
- FESTIVAL DE NAVIDAD (22 de diciembre)

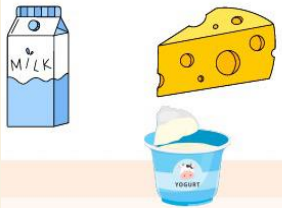
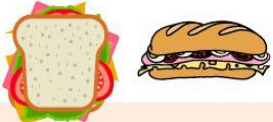

# 9. ALMUERZOS SALUDABLES

DILLUNS	DIMARTS	DIMECRES	DIJOUS	DIVENDRES
<b>LACTIS</b>	<b>SANDWICH O ENTREPÀ</b>	<b>SNACKS SALUDABLES</b>	<b>FRUITA</b>	<b>FAVORIT</b>
<p>logurt Natural</p> <p>Mini brick de llet o beguda vegetal</p> <p>Entrepà o tostada de formatge</p> <p>Tupper de formatge</p>	<p>Pernil dolç o pavo</p> <p>Pernil salat</p> <p>Formatge fresc</p> <p>Patés vegetals</p> <p>Embotits sans</p> <p>Tonyina</p>	<p>Galetes casolanes</p> <p>Rosquilletes integrals</p> <p>"Tortitas" de panís, arròs, avena...</p> <p>Fruits secs naturals</p>	<p>Sencera</p> <p>Pelada i tallada dins d'un tupper</p>	<p>Triem o repetim l'esmorzar que més ens ha agradat.</p> <p>Lactis, entrepà, snacks o fruita</p>
				
Segon esmorzar: fruita o fruits secs			No portar sucs que no siguin naturals ni xocolata	

- **SEGUNDO ALMUERZO DE OCTUBRE A MAYO**
- **BOTELLA DE AGUA CON EL NOMBRE**

# 10. JORNADA CONTINUA Y ACTIVIDADES EXTRAESCOLARES



## FLEXIBILITAT HORÀRIA

<b>HORARI LECTIU</b>	DE 9 A 14H
<b>MENJADOR ESCOLAR</b>	DE 14 A 15:30H



**EXTRAESCOLARS DE 15:30 A 17h**  
**voluntàries i gratuïtes** 

**i EXTRAESCOLARS OFERTADES PER L'AMPA**



- Inscripció a finals de setembre.
- Importància de justificar les faltes d'assistència i tenir un bon comportament.



## 11. HORARIO COMEDOR ESCOLAR

- Meses septiembre y junio → De 13 a 14:30h.
- Meses de octubre a mayo → De 14 a 15:30h.
- **Inicio:** Lunes 11 de septiembre (Interesados apuntarse en dirección).
- Posibilidad de apuntarse días fijos y puntuales.
- Avisar por teléfono si no están cuando se pasa la lista del comedor.
- **PRECIO:** 4'25€



## 12. EVALUACIÓN

- Información a las familias mediante **dos informes individualizados** en términos cualitativos
- Entrega por correo electrónico a principio de febrero y a final de curso.
- La etapa de educación infantil es una etapa preventiva y detección de posibles problemas.
- El centro cuenta con profesionales como una maestra de audición y lenguaje, una maestra de pedagogía terapéutica y una orientadora.



# 13. CALENDARIO ESCOLAR PROVISIONAL

1. INICIO Y FIN DE CURSO: 11 de septiembre de 2023 / 21 de junio de 2024.

## 2. VACACIONES:

– Vacaciones de **Navidad**: desde el 23 de diciembre de 2022 al 7 de enero de 2024, ambos incluidos.

– Vacaciones de **Pascua**: desde el 28 de marzo al 8 de abril de 2023, ambos incluidos.

- Fiestas de **San Pascual**: Por determinar (normalmente es toda la semana de fiestas).

## 3. DÍAS FESTIVOS:

- 9 de octubre: Día de la Comunidad Valenciana (lunes).
- 12 de octubre: Fiesta Nacional de España (jueves).
- 1 de noviembre: Día de Todos los Santos (miércoles).
- 6 de diciembre: Día de la Constitución Española (miércoles).
- 8 de diciembre: Día de la Inmaculada Concepción (viernes).
- 19 de Marzo: Sant José (martes).
- 1 de Mayo: Fiesta del Trabajo (miércoles).





# 14. SALUD E HIGIENE.

No se puede acudir a la escuela con:

- Fiebre
- Diarrea
- Conjuntivitis

- Si observáis que los niños y niñas pueden estar enfermos deberán quedarse en casa
- No se puede acudir en el centro con más de 37'5 °C
- Si hay necesidad de administrar un medicamento (COMEDOR):
  - Hablar con la tutora y adjuntar receta médica.
  - Escribir en el medicamento el nombre del alumno, dosis y hora.
- En caso de enfermedad o accidente sobrevenido en el centro se realizarán las primeras atenciones de emergencia y se AVISARÁ A LOS PADRES LO ANTES POSIBLE.
- No se puede acudir en el centro con piojos. Es necesario comunicarlo a la maestra. El niño permanecerá en casa hasta la resolución del problema.
- En caso de ser alérgico o intolerante a algún alimento hay que traer el informe médico para guardarlo en el expediente del niño/a.

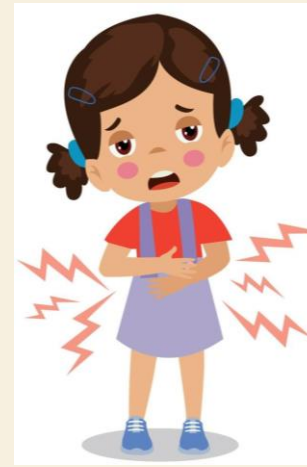

# 15. CHANDAL ESCOLAR

- Según el NOF, el uso del **babero** y del **chándal** es **obligatorio**.
- El chándal se utilizará para las clases de **Educación Física** y para las **excursiones**.
- Recomendamos el USO DIARIO porque facilita la autonomía y actúa como un **elemento unificador y de integración** dentro del grupo-clase.
- **IMPORTANTE:** Polo blanco (manga larga y corta) y un pantalón vaquero para fiestas, ofrenda...

*peyma kids*

Esther Manrique Gil  
Ropa Laboral y Uniforme Escolar

Avda. Pio XII, nº 55  
12540 Vila-real (Castellón)

tel. 964 52 21 66  
fax 964 53 85 84  
móvil 690 02 60 74

herarbotienda@bigmat.es

Ropa laboral & uniformes escolares



**PEYMA KIDS** (Av. Pío XII nº55)  
Miembros del AMPA → 10% de descuento.

## • PRECIOS APROXIMADOS:

- Babero → 18€ - 20€ con el nombre.
- Chandal:
- Camiseta → 6€
- Pantalón corto → 5€
- Pantalón llargo → 15€
- Leggins → 9€
- Sudadera → 14€
- Chaqueta → 18€

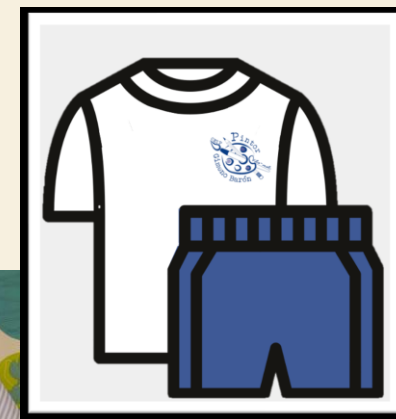



# 16. OTRAS INFORMACIONES

## . Padres/madres encargados

- **Día de atención a las familias JUEVES (14-15h) con cita previa.**
- **Justificación faltas de asistencia y retrasos.**
  - App Web Familia (secretaría).
  - Justificante impreso
- **RECORDATORIO**
- **MUY IMPORTANTE: FOTO**
- Calendario entrevistas personales.
- Cuestionario personal
- Material escolar (individual y de papelería) **(IMPERMEABLE Y BOTAS DE AGUA)**
- Hoja datos personales
- Fiesta de bienvenida **8 de septiembre de 11 a 12h.**



COMENÇEM EL NOSTRE VIATGE JUNTS  
AMB UNA ....

## FESTA DE BENVINGUDA

**DIVENDRES 8 DE SETEMBRE D'11 A 12 H.**  
**A L'AULA DE 3 ANYS**  
(ACCÉS PEL PATI D'INFANTIL)

VOS ESPEREM AMB MOLTA IL·LUSIÓ.  
FAMÍLIES, ANIMEU-VOS A PASSAR UNA ESTONETA JUNTS  
I CONÈIXER-VOS.

CLASSE DE 3 ANYS CURS 23-24



## 16. ENTREGA SOBRES DOCUMENTACIÓN

- Orientaciones generales del ciclo del infantil.
- Justificante retrasos y faltas de asistencia.
- Almuerzos saludables
- Calendario escolar
- Saberes básicos infantil 3 años.
- Libro Historia Personal (entrega en octubre)

## 17. RUEGOS Y PREGUNTAS

