

BOLETÍN INFORMATIVO CURSO 2025-2026

CEIP MARÍA YOCASTA RUIZ AGUILERA

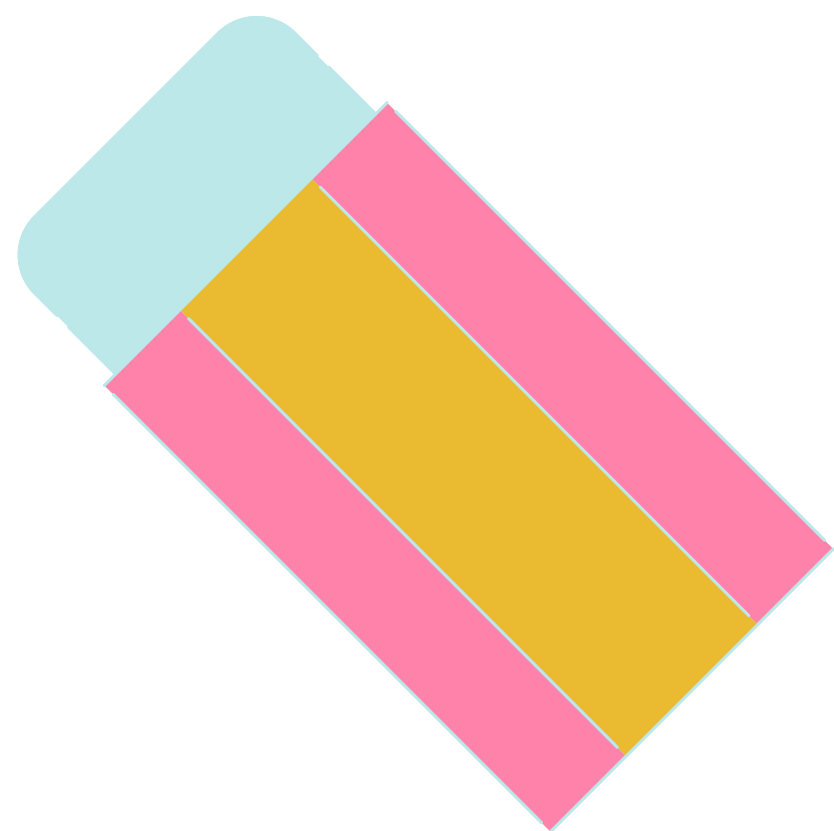

CALENDARIO ESCOLAR CURSO 2025/2026



Ajuntament de Sagunt

CALENDARI ESCOLAR 2025/2026

Resolució de 28 de maig de 2025, DOGV núm. 10122 (03/06/2025)
Aprovació per Consell Escolar Municipal 30/06/2025
Aprovació JGL Ajuntament Sagunt 11/07/2025
Pendent d'autorització per Direcció Territorial d'Educació 16/07/2025

SETEMBRE

L	M	X	J	V	S	D
1	2	3	4	5	6	7
8	9	10	11	12	13	14
15	16	17	18	19	20	21
22	23	24	25	26	27	28
29	30					

DESEMBRE

L	M	X	J	V	S	D
1	2	3	4	5	6	7
8	9	10	11	12	13	14
15	16	17	18	19	20	21
22	23	24	25	26	27	28
29	30	31				

MARÇ

L	M	X	J	V	S	D
						1
2	3	4	5	6	7	8
9	10	11	12	13	14	15
16	17	18	19	20	21	22
23	24	25	26	27	28	29
30	31					

JUNY

L	M	X	J	V	S	D
1	2	3	4	5	6	7
8	9	10	11	12	13	14
15	16	17	18	19	20	21
22	23	24	25	26	27	28
29	30					

OCTUBRE

L	M	X	J	V	S	D
		1	2	3	4	5
6	7	8	9	10	11	12
13	14	15	16	17	18	19
20	21	22	23	24	25	26
27	28	29	30	31		

GENER

L	M	X	J	V	S	D
			1	2	3	4
5	6	7	8	9	10	11
12	13	14	15	16	17	18
19	20	21	22	23	24	25
26	27	28	29	30	31	

ABRIL

L	M	X	J	V	S	D
		1	2	3	4	5
6	7	8	9	10	11	12
13	14	15	16	17	18	19
20	21	22	23	24	25	26
27	28	29	30			

NOVEMBRE

L	M	X	J	V	S	D
					1	2
3	4	5	6	7	8	9
10	11	12	13	14	15	16
17	18	19	20	21	22	23
24	25	26	27	28	29	30

FEBRER

L	M	X	J	V	S	D
						1
2	3	4	5	6	7	8
9	10	11	12	13	14	15
16	17	18	19	20	21	22
23	24	25	26	27	28	

MAIG

L	M	X	J	V	S	D
				1	2	3
4	5	6	7	8	9	10
11	12	13	14	15	16	17
18	19	20	21	22	23	24
25	26	27	28	29	30	31

Inici Activitats Escolars

Infantil i Primària

ESO, Bachillerato, FP

PFQB i FPB 2a oportunitat

Ensenyances Esportives

Ensenyances Artístiques

Formació persones adultes

Idiomes

Final Activitats Escolars

Infantil i primària

ESO, Bachillerato, FP

PFQB i FPB 2a oportunitat

Ensenyances Esportives

Ensenyances Artístiques

Formació persones adultes

Idiomes

Festius CEIM

No lectiu

DÍAS LECTIVOS:

Las clases empiezan
el día 8 de septiembre de 2025
hasta el 19 de junio de 2026.



HORARIO

SEPTIEMBRE Y JUNIO de lunes a viernes

09:00 a 13:00 HORARIO LECTIVO

13:00 a 15:00 COMEDOR ESCOLAR

DE OCTUBRE A MAYO de lunes a jueves

09:00 a 12:30 HORARIO LECTIVO:

12:30 a 15:00 COMEDOR ESCOLAR

15:00 a 16:30 HORARIO LECTIVO

DE OCTUBRE A MAYO viernes

09:00 a 14:00 HORARIO LECTIVO

14:00 a 15:30 COMEDOR ESCOLAR

DOCENTES INFANTIL

2 AÑOS

LAURA RODRÍGUEZ



3 AÑOS A

MARÍA TRISTÁN



3 AÑOS B

NOEMÍ MORCILLO



4 AÑOS A

ALICIA GASPAR



4 AÑOS B

NATALIA HERNÁNDEZ



5 AÑOS A

VICENTE PAYA



5 AÑOS B

MILA MARTÍNEZ



APOYO

PILAR MEDINA



APOYO

NEREIDA MESAS



APOYO

ISABEL CRUZ



EDUCADORA

M^a JOSÉ ROMERO





DOCENTES PRIMARIA

1º PRIMARIA A	ALBA GRIMALDOS	
1º PRIMARIA B	LARA PÉREZ	
1º PRIMARIA C	m ^a JOSÉ MALAVIA	
2º PRIMARIA A	MARÍA LUISA CALZA	
2º PRIMARIA B		
3º PRIMARIA A	MARÍA VILLAR	
3º PRIMARIA B	AMANDA FRANCO	
3º PRIMARIA C	MAR BRIZ	
4º PRIMARIA A	TERESA ESCRIBÀ	
4º PRIMARIA B	JOAN TORNERO	

DOCENTES PRIMARIA

5º PRIMARIA A

BEATRIZ CAMPOS



5º PRIMARIA B

KATERINA LÓPEZ



6º PRIMARIA A

MARÍA JEREZ



6º PRIMARIA B

TERE ESCRIG



6º PRIMARIA C

FINA ESCRIBÀ



6º PRIMARIA D

CELIA MARTÍNEZ



ESPECIALISTAS

EDUCACIÓN FÍSICA	PAU FERRARA	
EDUCACIÓN FÍSICA		
MÚSICA	HÉCTOR SIERRA	
MÚSICA		
RELIGIÓN	PAZ SARRIÓ	
INGLÉS	NEREIDA MESAS	
INGLÉS	AURORA LÓPEZ	
INGLÉS	LIDIA GÁNDARA	
INGLÉS	ALBA MACIÁN	
AUXILIAR CONVERSACIÓN	SOFÍA CAROLINE GONZÁLEZ	

ESPECIALISTAS

PEDAGOGÍA TERAPÉUTICA

MARÍA ÁVILA



PEDAGOGÍA TERAPÉUTICA

JUAN SOLAZ



PEDAGOGÍA TERAPÉUTICA

MAR BRIZ



PEDAGOGÍA TERAPÉUTICA

AMANDA FRANCO



PEDAGOGÍA TERAPÉUTICA

DESIREE AZNAR



AUDICIÓN Y LENGUAJE

SARA ÁVILA



AUDICIÓN Y LENGUAJE

MARÍA VILLAR



ORIENTADORA

NAOMI BENITEZ



ORIENTADORA

CLAUDIA LÓPEZ



EDUCADORA

EQUIPO DIRECTIVO

DIRECTORA

ISABEL



JEFE DE ESTUDIOS

HÉCTOR



SECRETARIA

NEREIDA



PERSONAL ADMINISTRACIÓN Y GESTIÓN

ADMINISTRATIVA

MARÍA JOSÉ

CONSERJE

SILVIA

CONSERJE

ANA

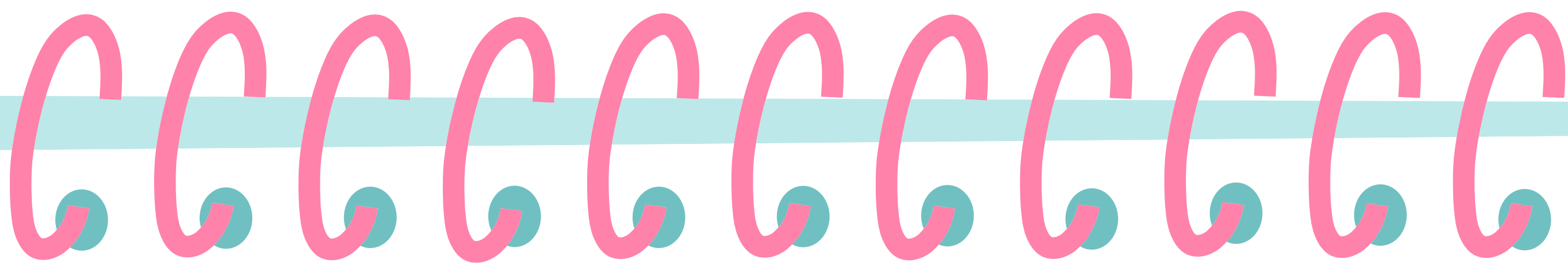

HORARIOS DE ATENCIÓN

DIRECCIÓN Y JEFATURA DE ESTUDIOS

CITA PREVIA: 46028636@edu.gva.es

Septiembre y junio

Lunes: 9:00-9:45
Viernes: 12:20-13:00

De octubre a mayo

Lunes: 9:00-9:45
Viernes: 13:15-14:00

SECRETARIA

Septiembre y junio

Lunes: 9:00-9:45
Martes: 12:20-13:00
Viernes: 12:20-13:00

De octubre a mayo

Lunes: 9:00-9:45
Martes: 15:00-16:30
Viernes: 13:15-14:00

DOCENTES

Septiembre y junio

Martes 13:00 a 14:00

De octubre a mayo

Martes 12:30 a 13:30



ENTRADAS Y SALIDAS

2 AÑOS

ENTRADA

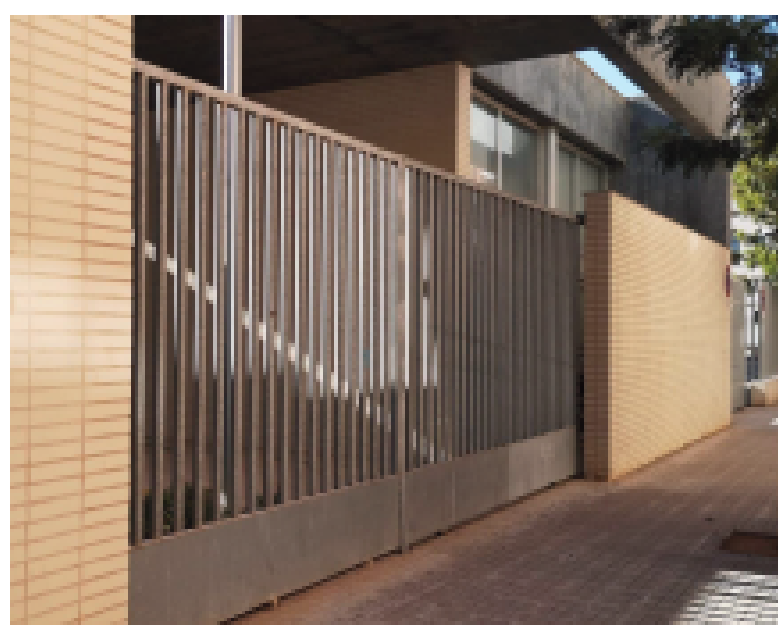

SALIDA



INFANTIL 3, 4, 5 AÑOS



PRIMARIA



- No se permitirá la recogida del alumnado del centro por personas menores de edad.

-En el caso de hermanos, recomendamos recoger primero al de menor edad

-Si un alumno/a no es recogido del colegio a la hora de la salida y en el caso que no se consiga localizar a la familia, el equipo directivo lo pondrá en conocimiento de la la Policía.



ENTRADAS Y SALIDAS DURANTE EL HORARIO LECTIVO

SEPTIEMBRE Y JUNIO de lunes a viernes

9:45 HORAS

10:30 HORAS

11:15 a 11:40 HORAS

12:20 HORAS

**DE OCTUBRE A MAYO
de lunes a jueves**

9:45 HORAS

10:30 HORAS

11:15 a 11:45 HORAS

15:45 HORAS

**DE OCTUBRE A MAYO
viernes**

9:45 HORAS

10:30 HORAS

11:15 a 11:45 HORAS

12:30 HORAS

13:15 HORAS

-La persona adulta responsable del alumno/a firmará en los libros de conserjería el motivo de la entrada o salida durante el horario lectivo.

ACTIVIDADES EXTRAESCOLARES

AMPA:

extraescolaresyocasta@colevisa.es

extraescolares@blancinegreanimacio.com

AYUNTAMIENTO

inscripcionesdeporteescolar@aytosagunto.es

COLEGIO

Las actividades extraescolares estarán a cargo ÚNICAMENTE del personal docente y no docente de la escuela.

NO EXCURSIÓN

SI NO HAY SUFICIENTES
DOCENTES

MENOS DEL 55% DE
ALUMNADO CONVOCADO

MAL TIEMPO

ALUMNADO CON
CONDUCTAS CONTRARIAS
A LA CONVIVENCIA



GRADUACIÓN

EN INFANTIL Y PRIMARIA

SE REALIZARÁN
SIGUIENDO LOS
ACUERDOS DEL EQUIPO
DOCENTE

SALUD E HIGIENE

PROHIBIDO FUMAR TABACO,
VAPPER U OTRA SUSTANCIA EN
TODO EL RECINTO ESCOLAR



PROHIBIDO CONSUMIR
BEBIDAS ALCOHOLICAS
DENTRO DEL COLEGIO

COMUNÍCALO AL CENTRO

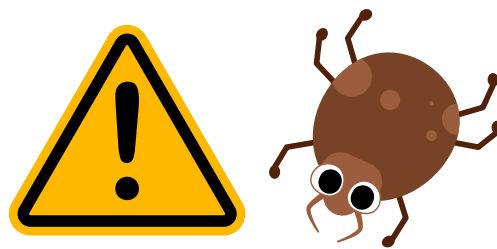

PROCURA NO ACUDIR AL COLEGIO SI LOS
PARÁSITOS NO ESTÁN EXTERMINADOS

NO SE ADMINISTRÁN
MEDICAMENTOS



ESTÁ TOTLAMENTE PROHIBIDO
TRAER MEDICAMENTOS PARA
QUE LOS ALUMNOS SE
AUTOMEDIQUEN



PROHIBIDO ENTRAR AL
COLEGIO CON ANIMALES

MATERIAL OLVIDADO y/o PERDIDO

EL ALUMNADO TIENE QUE
VENIR CON TODO EL
MATERIAL NECESARIO A
LAS 9:00 HORAS



LA CAJA DE OBJETOS
PERDIDOS SE VACIARÁ AL
FINALIZAR CADA TRIMESTRE

JUGUETES

PROHIBIDO TRAER AL
COLEGIO DISPOSITIVOS
ELECTRÓNICOS INCLUIDO
RELOJES INTELIGENTES



SE CONFISCARÁ Y SE
APLICARÁ EL PLAN DE
CONVIVENCIA DEL COLEGIO

PROHIBIDO TRAER AL
COLEGIO JUGUETES O
CROMOS



SE CONFISCARÁ

CONDUCTAS CONTRARIAS A LA CONVIVENCIA

SE APLICARÁ EL PLAN DE CONVIVENCIA SI SE INCUMPLEN LAS NORMAS EN EL COLEGIO

SE APLICARÁ EL PLAN DE CONVIVENCIA SI SE INCUMPLEN LAS NORMAS EN UNA SALIDA EXTRAESCOLAR



LA FAMILIA SE RESPONSABILIZARÁ DE CUALQUIER DETERIORO POR VANDALISMO TANTO DENTRO DE LA ESCUELA COMO EN UNA SALIDA EXTRAESCOLAR

PROTECCIÓN DE DATOS



El centro no se hace responsable de la captación y uso de las imágenes con fines personales y domésticos, siendo los familiares los únicos responsables en relación con estos.

NORMAS XARXA LLIBRES

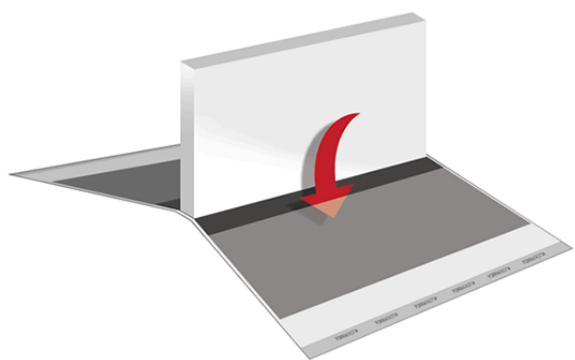

USAR FUNDAS NO ADHESIVAS

ETIQUETA CON NOMBRE EN
LA CUBIERTA PROTECTORA



PROHIBIDO ESCRIBIR O
SUBRAYAR

NO SE ADMITIRÁ LIBRO
MOJADO O DETERIORADO

LAS FAMILIAS REPONDRÁN LOS LIBROS QUE NO CUMPLAN LAS NORMAS

COMEDOR ESCOLAR

NORMAS DEL COMEDOR:

<https://portal.edu.gva.es/myra/informaciomenjador/>

PRECIO: 4.35€ CADA DÍA

HORARIO DE ATENCIÓN: menjadormariayocasta@gmail.com

ENCARGADA COMEDOR

BEATRIZ CAMPOS

NO SE PODRÁ ENTRAR O SALIR UNA VEZ INICIADO EL SERVICIO DEL COMEDOR

DURANTE EL SERVICIO DE COMEDOR SOLO ESTARÁ HABILITADO EL TIMBRE
DE LA PUERTA MORADA DE C/VENT DE PENAGALL

DURANTE EL SERVICIO DE COMEDOR NO HAY CONSERJE EN EL COLEGIO

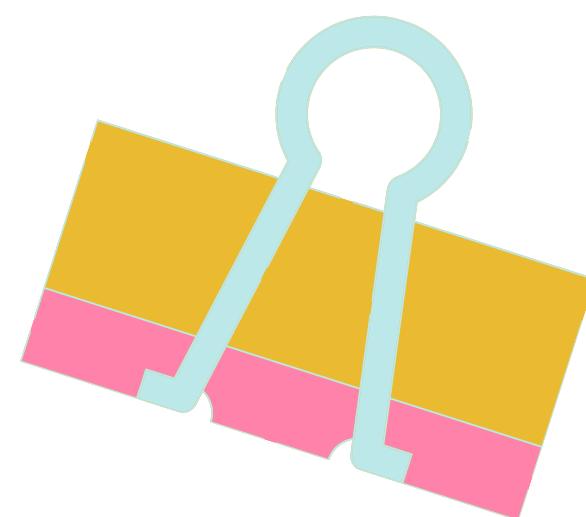
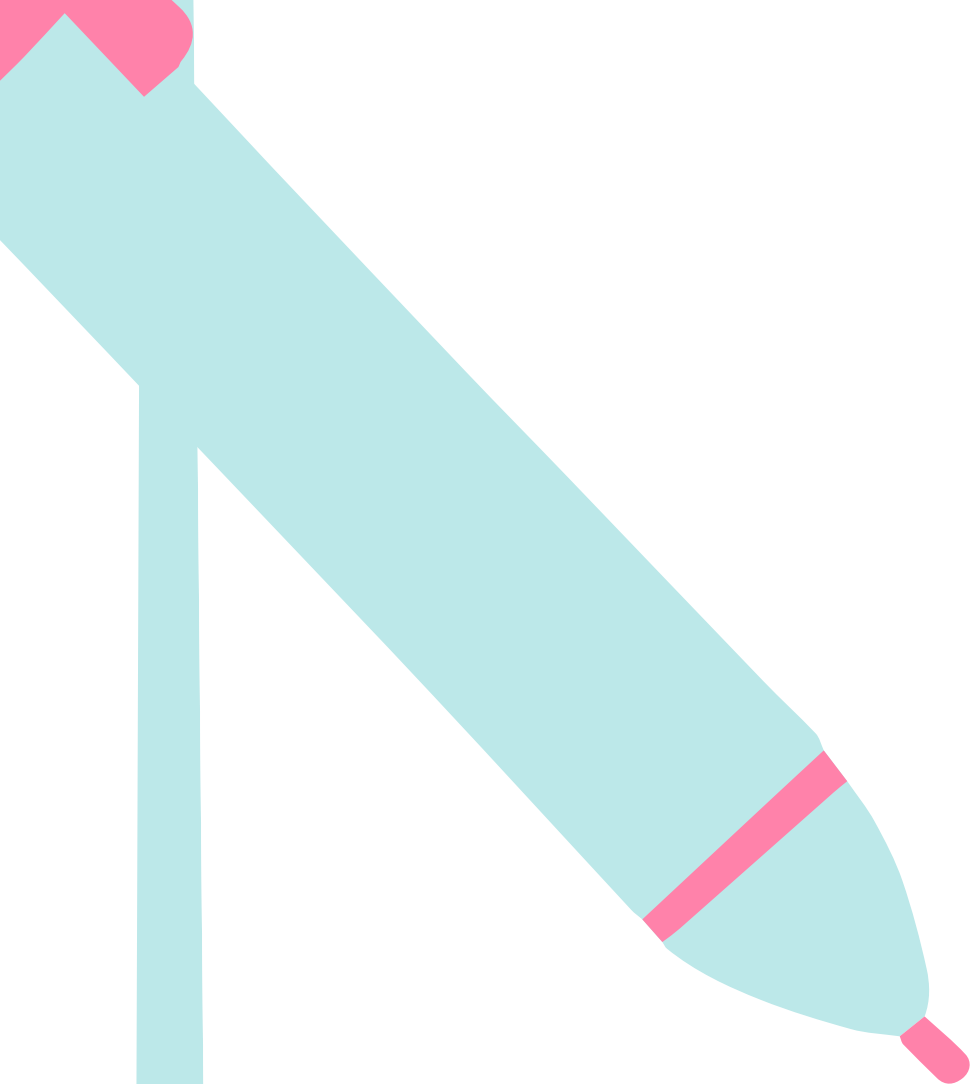
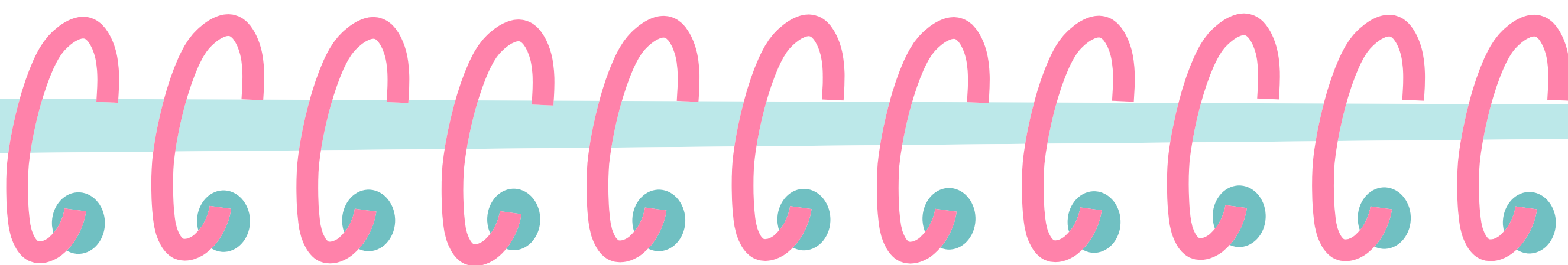

CEIP MARÍA YOCASTA RUIZ AGUILERA

