

# BOLETÍN INFORMATIVO CURSO 2024-2025

**CEIP MARÍA YOCASTA RUIZ AGUILERA**

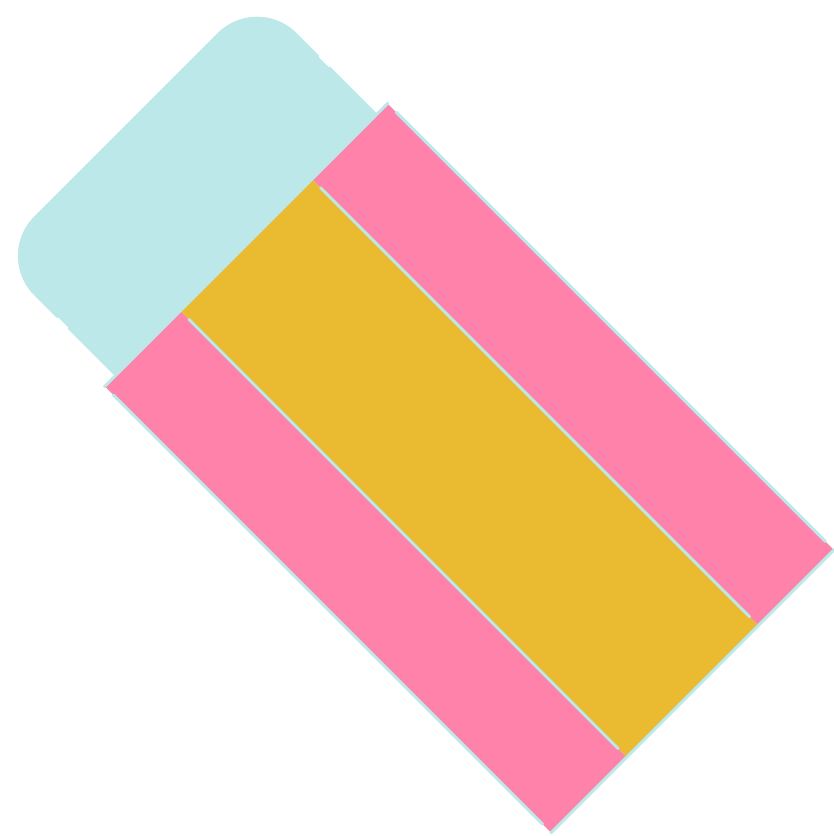

# CALENDARIO ESCOLAR CURSO 2024/2025



Ajuntament de Sagunt

## CALENDARI ESCOLAR 2024/2025 (PROVISIONAL)

Resolució de 5 de juny de 2024. DOGV núm. 9872 (17/06/2024)  
Aprovació per Consell Escolar Municipal 02/07/2024  
Aprovació JGL Ajuntament Sagunt 12/07/2024  
Pendent d'autorització per Direcció Territorial d'Educació

SETEMBRE						
L	M	X	J	V	S	D
						1
2	3	4	5	6	7	8
9	10	11	12	13	14	15
16	17	18	19	20	21	22
23	24	25	26	27	28	29
30						

OCTUBRE						
L	M	X	J	V	S	D
	1	2	3	4	5	6
7	8	9	10	11	12	13
14	15	16	17	18	19	20
21	22	23	24	25	26	27
28	29	30	31			

NOVEMBRE						
L	M	X	J	V	S	D
				1	2	3
4	5	6	7	8	9	10
11	12	13	14	15	16	17
18	19	20	21	22	23	24
25	26	27	28	29	30	

DESEMBRE						
L	M	X	J	V	S	D
						1
2	3	4	5	6	7	8
9	10	11	12	13	14	15
16	17	18	19	20	21	22
23	24	25	26	27	28	29
30	31					

GENER						
L	M	X	J	V	S	D
		1	2	3	4	5
6	7	8	9	10	11	12
13	14	15	16	17	18	19
20	21	22	23	24	25	26
27	28	29	30	31		

FEBRER						
L	M	X	J	V	S	D
					1	2
3	4	5	6	7	8	9
10	11	12	13	14	15	16
17	18	19	20	21	22	23
24	25	26	27	28		

MARÇ						
L	M	X	J	V	S	D
					1	2
3	4	5	6	7	8	9
10	11	12	13	14	15	16
17	18	19	20	21	22	23
24	25	26	27	28	29	30
31						

ABRIL						
L	M	X	J	V	S	D
	1	2	3	4	5	6
7	8	9	10	11	12	13
14	15	16	17	18	19	20
21	22	23	24	25	26	27
28	29	30				

MAIG						
L	M	X	J	V	S	D
			1	2	3	4
5	6	7	8	9	10	11
12	13	14	15	16	17	18
19	20	21	22	23	24	25
26	27	28	29	30	31	

JUNY						
L	M	X	J	V	S	D
						1
2	3	4	5	6	7	8
9	10	11	12	13	14	15
16	17	18	19	20	21	22
23	24	25	26	27	28	29
30						

Inici Activitats Escolars		Final Activitats Escolars			
	Infantil i Primària		Infantil i primària		Festius CEM
	ESO, Bachillerato, FP		ESO, Bachillerato, FP		No lectiu
	FPGB		FPGB		
	FPB 2a oportunitat		FPB 2a oportunitat		
	Esportius i Artístics		Esportius i Artístics		
	Formació persones adultes		Formació persones adultes		
	Idiomes		Idiomes		

## DÍAS LECTIVOS:

Las clases empiezan  
el día 9 de septiembre de 2024  
hasta el 18 de junio de 2025.



# HORARIO

## SEPTIEMBRE Y JUNIO de lunes a viernes

09:00 a 13:00 HORARIO LECTIVO

13:00 a 15:00 COMEDOR ESCOLAR

## DE OCTUBRE A MAYO de lunes a jueves

09:00 a 12:30 HORARIO LECTIVO:

12:30 a 15:00 COMEDOR ESCOLAR

15:00 a 16:30 HORARIO LECTIVO

## DE OCTUBRE A MAYO viernes

09:00 a 14:00 HORARIO LECTIVO

14:00 a 15:30 COMEDOR ESCOLAR

# DOCENTES INFANTIL

2 AÑOS

LAURA RODRÍGUEZ



3 AÑOS A

CLAUDIA SANCHO



3 AÑOS B

SONIA MORENO



4 AÑOS A

VICENTE PAYA



4 AÑOS B

MILA MARTÍNEZ



5 AÑOS A

MARÍA TRISTÁN



5 AÑOS B

PILAR MEDINA



APOYO

NOEMÍ MORCILLO



APOYO

NEREIDA MESAS



APOYO

ISABEL CRUZ



EDUCADORA

M<sup>a</sup> JOSÉ ROMERO

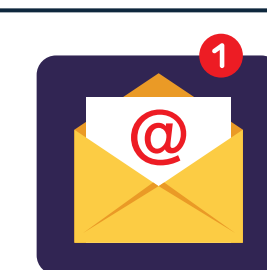

# DOCENTES PRIMARIA

1º PRIMARIA A

MARÍA LUISA CALZA



1º PRIMARIA B

ANA GRANDES



2º PRIMARIA A

MARÍA VILLAR



2º PRIMARIA B

MARÍA ELENA



3º PRIMARIA A

TERESA ESCRIBÀ



3º PRIMARIA B

JOAN TORNERO



4º PRIMARIA A

AMANDA FRANCO



4º PRIMARIA B

JOSÉ A. SANZ



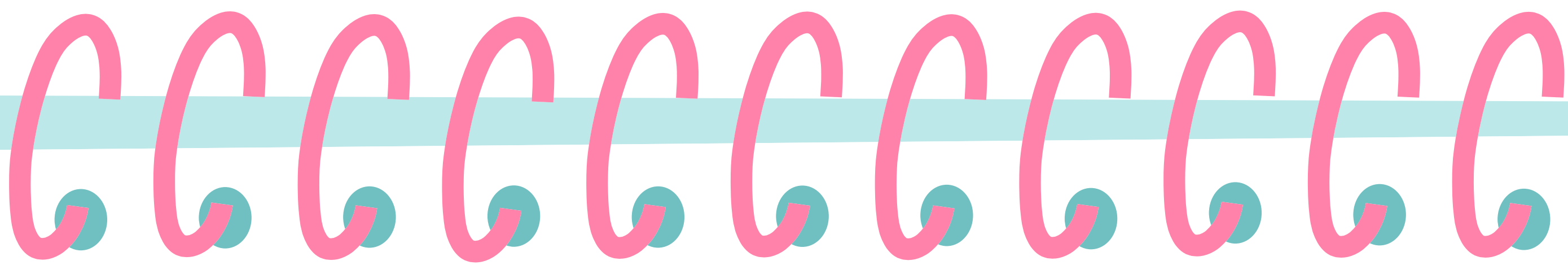

# DOCENTES PRIMARIA

5º PRIMARIA A	MARÍA JEREZ	
5º PRIMARIA B	ADA REY	
5º PRIMARIA C	FINA ESCRIBÀ	
5º PRIMARIA D	CELIA MARTÍNEZ	
6º PRIMARIA A	BEATRIZ CAMPOS	
6º PRIMARIA B	TERE ESCRIG	
6º PRIMARIA C	KATERINA LÓPEZ	



# ESPECIALISTAS

EDUCACIÓN FÍSICA	PAU FERRARA	
EDUCACIÓN FÍSICA	RAQUEL LOSA	
MÚSICA	HÉCTOR SIERRA	
MÚSICA	JOSÉ A. SANZ	
MÚSICA		
INGLÉS	NEREIDA MESAS	
INGLÉS	AURORA LÓPEZ	
INGLÉS	ESTHER SERRANO	
INGLÉS	ALBA MACIÁN	
AUXILIAR CONVERSACIÓN	LINDSEY ALLEN	



# ESPECIALISTAS

PEDAGOGÍA TERAPÉUTICA	MARÍA ÁVILA	
PEDAGOGÍA TERAPÉUTICA		
PEDAGOGÍA TERAPÉUTICA	NOEMÍ MORCILLO	
PEDAGOGÍA TERAPÉUTICA	AMANDA FRANCO	
AUDICIÓN Y LENGUAJE	SARA ÁVILA	
AUDICIÓN Y LENGUAJE	MARÍA VILLAR	
ORIENTADORA	CLAUDIA LÓPEZ	
EDUCADORA	SOL ÁLVAREZ	
EDUCADORA	SARA LATORRE	
RELIGIÓN	PAZ SARRIÓ	





# EQUIPO DIRECTIVO

**DIRECTORA**

ISABEL

**JEFE DE ESTUDIOS**

HÉCTOR

**SECRETARIA**

NEREIDA

## PERSONAL ADMINISTRACIÓN Y GESTIÓN

**ADMINISTRATIVA**

MARÍA JOSÉ

**CONSERJE**

SILVIA

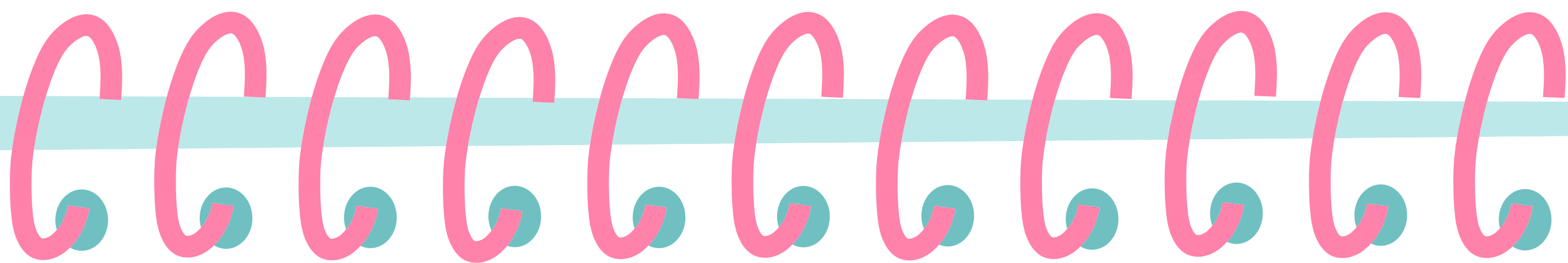

# HORARIOS DE ATENCIÓN

**DIRECCIÓN Y JEFATURA DE ESTUDIOS**

**CITA PREVIA: [46028636@edu.gva.es](mailto:46028636@edu.gva.es)**

Septiembre y junio

Lunes: 9:00-9:45  
Viernes: 12:20-13:00

De octubre a mayo

Lunes: 9:00-9:45  
Viernes: 13:15-14:00

---

## SECRETARIA

Septiembre y junio

Lunes: 9:00-9:45  
Martes: 12:20-13:00  
Viernes: 12:20-13:00

De octubre a mayo

Lunes: 9:00-9:45  
Martes: 15:00-16:30  
Viernes: 13:15-14:00

---

## DOCENTES

Septiembre y junio

Martes 13:00 a 14:00

De octubre a mayo

Martes 12:30 a 13:30

---

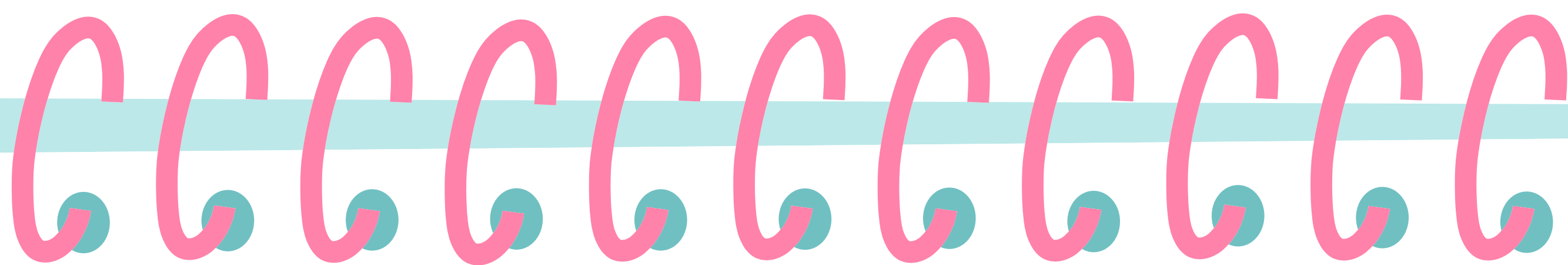

# ENTRADAS Y SALIDAS

## 2 AÑOS

### ENTRADA



### SALIDA

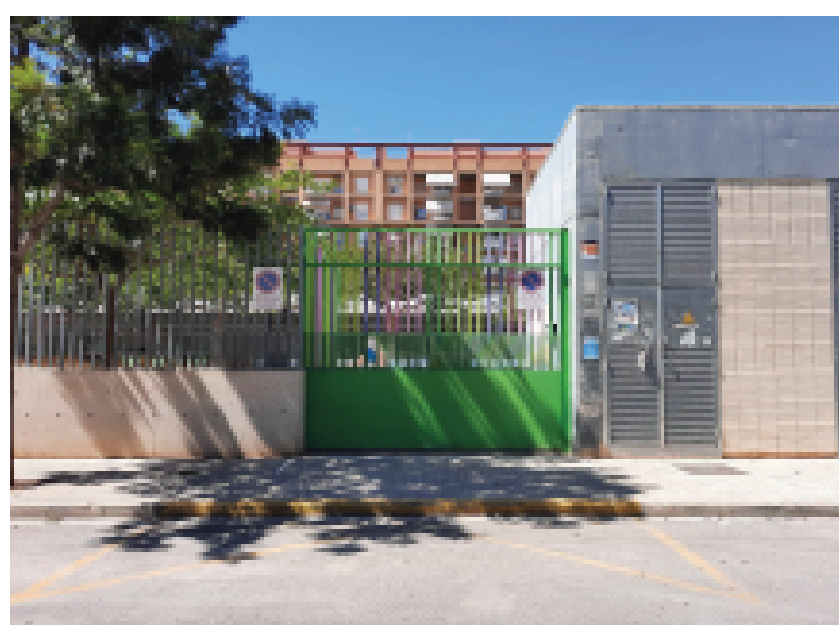

## INFANTIL 3, 4, 5 AÑOS



## PRIMARIA



- No se permitirá la recogida del alumnado del centro por personas menores de edad.

-En el caso de hermanos, recomendamos recoger primero al de menor edad

-Si un alumno/a no es recogido del colegio a la hora de la salida y en el caso que no se consiga localizar a la familia, el equipo directivo lo pondrá en conocimiento de la la Policía.



# ENTRADAS Y SALIDAS DURANTE EL HORARIO LECTIVO

**SEPTIEMBRE Y JUNIO de lunes a viernes**

9:45 HORAS

10:30 HORAS

11:15 a 11:40 HORAS

12:20 HORAS

**DE OCTUBRE A MAYO  
de lunes a jueves**

9:45 HORAS

10:30 HORAS

11:15 a 11:45 HORAS

15:45 HORAS

**DE OCTUBRE A MAYO  
viernes**

9:45 HORAS

10:30 HORAS

11:15 a 11:45 HORAS

12:30 HORAS

13:15 HORAS

-La persona adulta responsable del alumno/a firmará en los libros de conserjería el motivo de la entrada o salida durante el horario lectivo.



# ACTIVIDADES EXTRAESCOLARES

## AMPA:

[extraescolaresyocasta@colevisa.es](mailto:extraescolaresyocasta@colevisa.es)

[extraescolares@blancinegreanimacio.com](mailto:extraescolares@blancinegreanimacio.com)

## AYUNTAMIENTO

[inscripcionesdeporteescolar@aytosagunto.es](mailto:inscripcionesdeporteescolar@aytosagunto.es)

## COLEGIO

Las actividades extraescolares estarán a cargo ÚNICAMENTE del personal docente y no docente de la escuela.

### NO EXCURSIÓN

SI NO HAY SUFICIENTES  
DOCENTES

MENOS DEL 55% DE  
ALUMNADO CONVOCADO

MAL TIEMPO

ALUMNADO CON  
CONDUCTAS CONTRARIAS  
A LA CONVIVENCIA



### GRADUACIÓN

EN INFANTIL Y PRIMARIA

SE REALIZARÁN  
SIGUIENDO LOS  
ACUERDOS DEL EQUIPO  
DOCENTE

# SALUD E HIGIENE

PROHIBIDO FUMAR TABACO,  
VAPPER U OTRA SUSTANCIA EN  
TODO EL RECINTO ESCOLAR



PROHIBIDO CONSUMIR  
BEBIDAS ALCOHOLICAS  
DENTRO DEL COLEGIO

COMUNÍCALO AL CENTRO

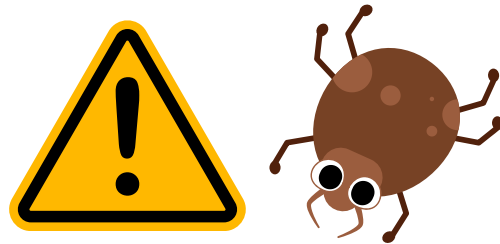

PROCURA NO ACUDIR AL COLEGIO SI LOS  
PARÁSITOS NO ESTÁN EXTERMINADOS

NO SE ADMINISTRÁN  
MEDICAMENTOS



ESTÁ TOTLAMENTE PROHIBIDO  
TRAER MEDICAMENTOS PARA  
QUE LOS ALUMNOS SE  
AUTOMEDIQUEN



PROHIBIDO ENTRAR AL  
COLEGIO CON ANIMALES



## MATERIAL OLVIDADO y/o PERDIDO

EL ALUMNADO TIENE QUE  
VENIR CON TODO EL  
MATERIAL NECESARIO A  
LAS 9:00 HORAS



LA CAJA DE OBJETOS  
PERDIDOS SE VACIARÁ AL  
FINALIZAR CADA TRIMESTRE

## JUGUETES

PROHIBIDO TRAER AL  
COLEGIO DISPOSITIVOS  
ELECTRÓNICOS INCLUIDO  
RELOJES INTELIGENTES



SE CONFISCARÁ Y SE  
APLICARÁ EL PLAN DE  
CONVIVENCIA DEL COLEGIO

PROHIBIDO TRAER AL  
COLEGIO JUGUETES O  
CROMOS



SE CONFISCARÁ

# CONDUCTAS CONTRARIAS A LA CONVIVENCIA

SE APLICARÁ EL PLAN DE CONVIVENCIA SI SE INCUMPLEN LAS NORMAS EN EL COLEGIO

SE APLICARÁ EL PLAN DE CONVIVENCIA SI SE INCUMPLEN LAS NORMAS EN UNA SALIDA EXTRAESCOLAR



LA FAMILIA SE RESPONSABILIZARÁ DE CUALQUIER DETERIORO POR VANDALISMO TANTO DENTRO DE LA ESCUELA COMO EN UNA SALIDA EXTRAESCOLAR

## PROTECCIÓN DE DATOS



El centro no se hace responsable de la captación y uso de las imágenes con fines personales y domésticos, siendo los familiares los únicos responsables en relación con estos.

# NORMAS XARXA LLIBRES

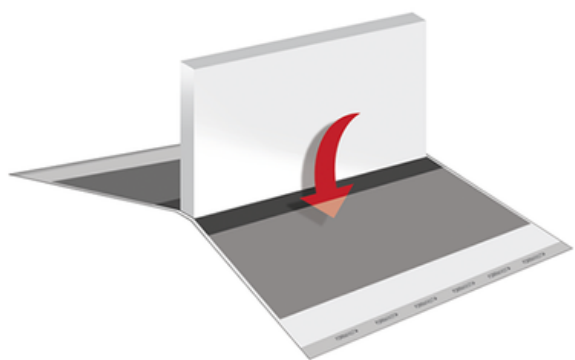

USAR FUNDAS NO ADHESIVAS

ETIQUETA CON NOMBRE EN  
LA CUBIERTA PROTECTORA



PROHIBIDO ESCRIBIR O  
SUBRAYAR

NO SE ADMITIRÁ LIBRO  
MOJADO O DETERIORADO

LAS FAMILIAS REPONDRÁN LOS LIBROS QUE NO CUMPLAN LAS NORMAS

## COMEDOR ESCOLAR

### NORMAS DEL COMEDOR:

<https://portal.edu.gva.es/myra/informaciomenjador/>

PRECIO: 4.35€ CADA DÍA

HORARIO DE ATENCIÓN: menjadormariayocasta@gmail.com

ENCARGADA COMEDOR

LAURA RODRÍGUEZ

NO SE PODRÁ ENTRAR O SALIR UNA VEZ INICIADO EL SERVICIO DEL COMEDOR

DURANTE EL SERVICIO DE COMEDOR SOLO ESTARÁ HABILITADO EL TIMBRE  
DE LA PUERTA MORADA DE C/VENT DE PENAGALL

DURANTE EL SERVICIO DE COMEDOR NO HAY CONSERJE EN EL COLEGIO

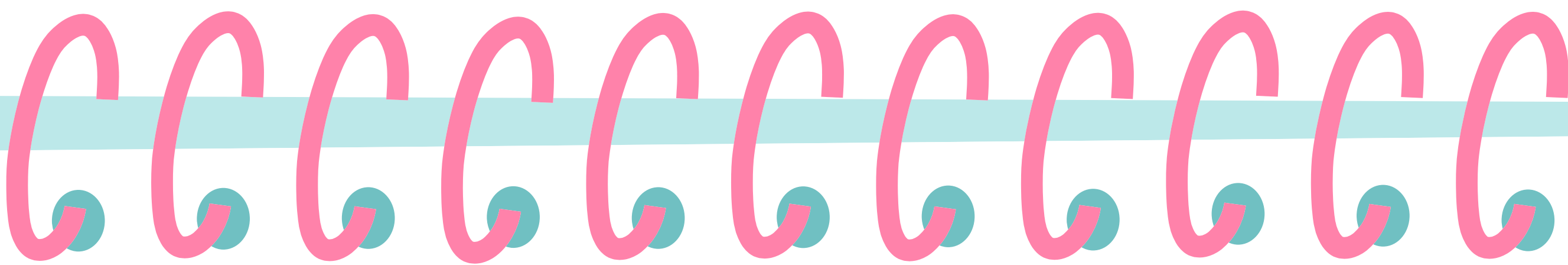

**CEIP MARÍA YOCASTA RUIZ AGUILERA**

