



MATINERA

CURSO 2024/25

CEIP MARÍA YOCASTA

COLEVISA



**MATINERA Y
VESPERTINA**

**TARDES DE
JUNIO Y
SEPTIEMBRE**

OFERTA EXTRAESCOLARES

COLEVISA cuenta con una amplia variedad de servicios que se realizan en horario extra educativo y se adaptan a las edades de Educación Infantil y Primaria.

Estos servicios son los siguientes:

**ESCUELAS
VACACIONALES**

**NAVIDAD,
FALLAS, PASCUA Y
VERANO**

**ACTIVIDADES
EXTRAESCOLARES**



MATINERA



MATINERA

MATINERA

Pensando en las familias que necesitan incorporar a sus hijos/as al Centro Educativo antes de las 9.00h, ofrecemos el servicio de matinera desde las 7.30h hasta las 9.00 h **desde el mes de septiembre hasta el mes de junio, ambos incluidos.**

La matinera cuenta con una **programación educativa** específica para que el alumnado pueda disfrutar de ese tiempo, aprenda y realice actividades divertidas y motivadoras:

- Cuentacuentos
- Creatividad
- Juegos lógicos y de mesa
- Juegos cooperativos
- Expresión corporal

Igualmente, y para los últimos ciclos de primaria, ofrecemos la posibilidad de **aula de estudio** donde el alumnado podrá aprovechar para hacer deberes o leer.

TALLER DESAYUNO SALUDABLE

Además, para todo el alumnado que acuda a la matineria organizaremos a lo largo del curso varios talleres de **DESAYUNO SALUDABLE** para concienciar a niños y niñas sobre la **importancia de la alimentación saludable** y, sobre todo, de lo importante que es tomar un buen desayuno para afrontar todas las actividades del día, crecer sano y sentirnos bien.

En estos talleres los niños y niñas elaborarán su propio desayuno siguiendo recetas y combinaciones sencillas y fáciles y degustarán su propio desayuno en el cole.



MATINERA

PROPUESTA ECONÓMICA

A. SERVICIOS MENSUALES DE SEPTIEMBRE A JUNIO

Estas tarifas se aplican a las familias que contraten el servicio durante todo el curso escolar. Para las altas de mes completo/medio mes a partir del mes de **FEBRERO** se aplicarán las tarifas de meses puntuales.

Sept a Junio	Mensualidad
De 7.30 a 9.00 h (1,5 h)	46.00 €
De 8.00 a 9.00 h (1 h)	36,00 €
De 8.30 a 9.00 h (30 min)	26,00 €

DESCUENTO FAMILIAR: 10% aplicable a partir del 2º hermano/a

La tarifa “medio mes” equivale a contratar el servicio la mitad de días lectivos de cada mes. Téngase en cuenta en este sentido que en los meses en lo que haya fiestas (Navidades, Fallas, Pascuas...) se calcula la mitad de los días que haya colegio (lectivos).

MATINERA

PROPUESTA ECONÓMICA

B. SERVICIO MENSUAL PUNTUAL O ALTAS A PARTIR DE FEBRERO

Estas tarifas se aplican a las familias que necesiten el servicio mensual de manera puntual o cursen alta en la actividad a partir del mes de FEBRERO del curso escolar.

Servicio mensual puntual o a partir de FEBRERO	MES COMPLETO
De 7.30 a 9.00 h (1,5 h)	58,00 €
De 8.00 a 9.00 h (1 h)	38,00 €
De 8.30 a 9.00 h (30 min)	28,00 €

DESCUENTO FAMILIAR: 10% aplicable a partir del 2º hermano/a

Igualmente se aplicará esta tarifa a aquellas familias que, habiendo causado baja en el servicio de matineras, deseen reincorporarse en meses posteriores.

MATINERA

PROPUESTA ECONÓMICA

C. BONOS Y DIAS SUELTOS

Estas tarifas se aplican a las familias que necesiten el servicio de manera puntual días concretos a lo largo del curso. Los bonos podrán ser compartidos entre hermanos/as de la misma familia y se deberán utilizar dentro del curso escolar ya que su vigencia finaliza el último día del curso.

Bonos días sueltos	SIN DESAYUNO
Bono de 10 días	38,00 €
Bono de 20 días	64,00 €

Día suelto	Precio
De 8.00 a 9.00 h (1 h)	5,50€
De 8.30 a 9.00 h (0,5 h)	3,50 €

MATINERA

CONSIDERACIONES MATINERA

CONSIDERACIONES GENERALES

1. La matrícula de la matinera deberá realizarse dentro de los plazos establecidos y **siempre mediante el link de inscripción correspondiente**, facilitando todos los datos que se solicitan en el formulario.
2. Una vez realizada la inscripción y con el fin de garantizar la buena organización y funcionamiento del servicio, será necesario esperar a la recibir el correo de confirmación para poder asistir a la matinera.
3. El número mínimo necesario para iniciar y mantener el servicio de matinera son 14 alumnos/as (matrículas de curso completo). En caso de no alcanzarse este mínimo de media en las diferentes franjas horarias, se adaptará el servicio para poder ajustarlo a las necesidades familiares atendiendo a las ratios mínimas establecidas.

CONSIDERACIONES MATINERA

CONSIDERACIONES GENERALES

4. El recibo correspondiente al servicio se girará por banco en la cuenta facilitada en el momento de la inscripción entre el día 5 y 10 del mes correspondiente, siendo pues el pago el mismo mes del servicio contratado.
5. En caso de devolución del recibo, se imputarán 9 € en concepto de gastos de devolución.
6. Si se acumulara en una familia más de dos recibos devueltos, se dará por finalizada la matrícula en la actividad hasta la regularización económica de los recibos pendientes.

CONSIDERACIONES MATINERA

A. SERVICIOS MENSUALES DE SEPTIEMBRE A JUNIO

1. El servicio se renovará automáticamente de manera mensual, salvo baja o modificación de matrícula **antes del día 20** del mes anterior. La baja **deberá notificarse por escrito enviando un mail a extraescolaresyocasta@colevisa.es**. No se harán modificaciones en las matrículas una vez pasado este plazo ni con carácter retroactivo.
2. El servicio se contratará por curso escolar, de septiembre a junio. Por tanto, los precios generales serán aplicables a las familias que se comprometan a mantener el servicio el curso completo ya que los precios están prorrateados a partes iguales entre los 10 meses del servicio, teniendo ya en cuenta los periodos vacacionales.
3. La tarifa “medio mes” equivale a contratar el servicio **la mitad de los días lectivos** de cada mes. Téngase en cuenta en este sentido que en los meses en lo que haya fiestas (Navidades, Fallas, Pascuas...) se calcula la mitad de los días que haya colegio (lectivos).

CONSIDERACIONES MATINERA

4. En caso de **altas mensuales a partir del mes de FEBRERO** del curso escolar, se aplicarán las tarifas de servicio mensual puntual ya que el precio de la mensualidad del curso completo está prorrateado durante todo el curso escolar.
5. En caso de baja, si se necesitara de nuevo el servicio meses posteriores se aplicarán las tarifas de mes puntual, salvo los casos en lo que se haya solicitado una cuota de mantenimiento. (Punto 6)
6. En caso de necesitarse la suspensión del servicio durante un plazo de 1-2 meses por causas justificadas y desear mantener las condiciones iniciales de las tarifas del contrato, se podrá optar por solicitar una **cuota de mantenimiento** correspondiente al 20% del importe de la cuota mensual correspondiente. Esta solicitud deberá cursarse **por mail antes del día 20 del mes anterior y no se aplicará en periodos ya vencidos.**



MATINERA

CONSIDERACIONES MATINERA

C. BONOS Y DIAS SUELTOS

1. Los bonos podrán ser compartidos entre **hermanos/as de la misma familia** y se deberán utilizar **dentro del curso escolar** ya que su vigencia finaliza el último día del curso.
2. En caso de bonos y días sueltos, se deberá rellenar igualmente el formulario del link de matriculación y seleccionar la opción “Bonos de días” o “día suelto puntual” en el momento de la matricula.
2. El control de asistencia será gestionado por el monitor/a del servicio y en caso de día suelto puntual, el día de la asistencia se abonará la tarifa correspondiente en efectivo al monitor/a al cargo de la matinera. Los bonos se domiciliarán como el resto de los recibos.
4. Para la correcta organización del servicio, tanto en la opción de días sueltos como en los bonos se deberá informar de la asistencia **vía email** con 24 h de antelación.

VESPERTINA



VESPERTINA

CARACTERÍSTICAS DE NUESTROS PROYECTOS



NUESTROS
PROYECTOS

PERSONAL CUALIFICADO

En COLEVISA contamos con un equipo humano de monitores/as y docentes altamente cualificados y con experiencia en el área que desarrollan.

Nuestro equipo está formado por monitores y monitoras titulados en ocio y tiempo libre, licenciados/as en psicología y pedagogía, maestros/as de infantil y primaria, titulados/as en lengua extranjera, etc.

COORDINACIÓN Y COMUNICACIÓN

La comunicación eficaz es fundamental para el buen funcionamiento de nuestras actividades, por lo que garantizamos estrechos canales de información y comunicación con los Centros Educativos y las familias a través del equipo de coordinación de cada centro, a través de mail y a través de nuestra intranet, con el fin de garantizar la máxima calidad de nuestros servicios.



METODOLOGÍA IM

Nuestros proyectos educativos y todas sus actividades están diseñados según el planteamiento pedagógico de la Teoría de las Inteligencias Múltiples de H. Gardner, de forma que garantizamos programaciones educativas que fomentan el desarrollo de los niños y niñas a nivel lingüístico, lógico-matemático, espacial, corporal, musical, natural e inter e intrapersonal.

APUESTA POR EL PLURILINGÜISMO

Apostamos por el trilingüismo, favoreciendo el desarrollo de las actividades en las lenguas maternas del alumnado: castellano o valenciano, y apostando por la inmersión lingüística en la lengua inglesa mediante el desarrollo de los programas educativos en las tres lenguas de forma indistinta y según las necesidades de los centros educativos.



HORARIOS FLEXIBLES Y ADAPTADOS

Nuestro proyecto educativo es flexible y capaz de adaptarse a diferentes horarios según las necesidades de cada centro educativo y de sus familias. Por ello ofertamos en la escuela de verano diferentes horarios, con y sin comedor, y servicios extra de matinería y/o vespertina.

GRUPOS REDUCIDOS

Los grupos cuentan con un máximo de 18 alumnos/as por educador/a y un mínimo de 12-14 dependiendo de la edad, siendo el número mínimo para iniciar la actividad 14 alumnos/as.

SERVICIO DE COMEDOR

Como no podría ser de otra forma, COLEVISA ofrece servicio de comedor en todas nuestras escuelas contando con menús equilibrados y adaptados a las diferentes dietas que se facilitan a las familias antes del inicio de las actividades, así como desayunos, almuerzos y meriendas en caso de matineras y vespertinas.



PROGRAMA INCLUI2

Nuestro diseño de las actividades está pensado para adaptarse a las diferentes culturas que hoy en día conviven en nuestros Centros Educativos. Fomentamos la **inclusión, el respeto y la convivencia** de los alumnos y alumnas sean cuales sean sus creencias, lugares de origen y/o estructuras familiares.

Y dentro de nuestro enfoque inclusivo, **valoramos especialmente a los/las ACNEAE** del Centro, adaptando nuestros proyectos Educativos a cada uno de ellos/as de forma personalizada y atendiendo siempre a sus necesidades, su bienestar y felicidad en las jornadas de ocio.



PROGRAMA JUEGO A SER TÚ

En COLEVISA creemos firmemente en la importancia de integrar actividades dentro de nuestra propuesta de extraescolares en las que su objetivo sea fomentar la **igualdad de género** entre nuestros alumnos/as desde el respeto, la tolerancia, la consideración y la empatía, para lo que:

- Crearemos espacios co-educativos sanos y saludables
- Evitaremos las agrupaciones por género
- Evitaremos la perpetuación de roles sexistas y modelos de masculinidad/feminidad preestablecidos.



GESTIÓN INTEGRAL DE LAS ACTIVIDADES

La implantación, la información a las familias, la atención personalizada de cada una de ellas, la evaluación continua, el desarrollo de las actividades, la gestión del personal, la gestión de documentación y recibos, la evaluación final, las propuestas de mejora... De todo ello nos encargamos de una forma personalizada y manteniendo un contacto estrecho y continuo con cada Centro Educativo y con su AMPA/AFA.

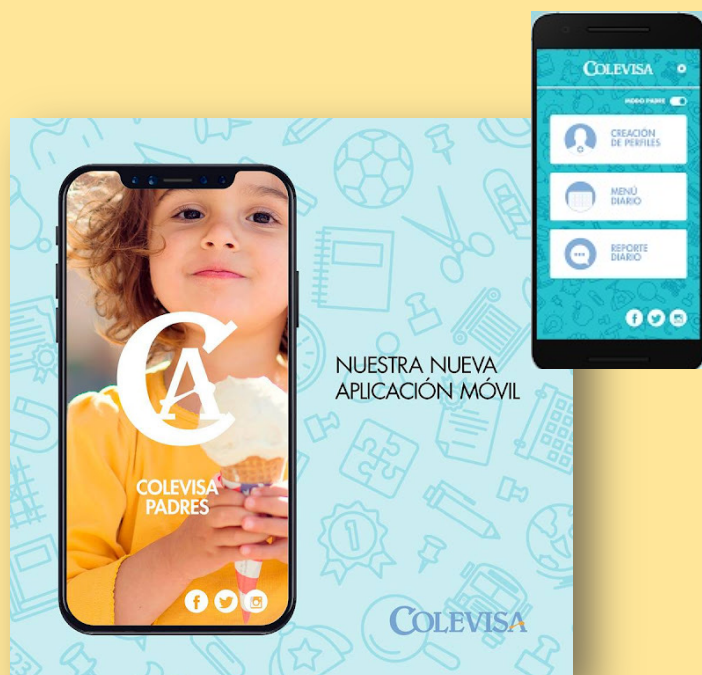

- **Gestión Económica** (recibos, devoluciones...)
- **Gestión del personal** (altas y bajas, sustituciones...)
- **Gestión administrativa** (autorizaciones, listados, ...)
- **Cartelería e inscripciones online**
- **Evaluación y control de calidad**

Y RECUERDA...

ESTAMOS A TU ENTERA DISPOSICIÓN PARA ADAPTAR EL SERVICIO A TU CENTRO

Porque sabemos que cada centro tenéis vuestro ideario, adaptamos los servicios a vuestras necesidades y situación específica, propiciando reuniones con el AMPA/AFA y aseguramos un seguimiento continuo con el equipo responsable y de monitores/as de las actividades extraescolares.

Además, podemos ofrecerte otros servicios complementarios como:

- Fiestas de fin de curso
- Talleres de alimentación saludable
- Cuentacuentos y Masterclass de baile
- Eventos y animación

**PÍDENOS INFORMACIÓN
SIN COMPROMISO**



DPTO. PROYECTOS

TEL. 963 169 106

extraescolaresyocasta@colevisa.es

COLEVISA

WWW.COLEVISA.ES