

a

e

BIENVENIDOS

CEIP MARÍA YOCASTA  
RUIZ AGUILERA

i



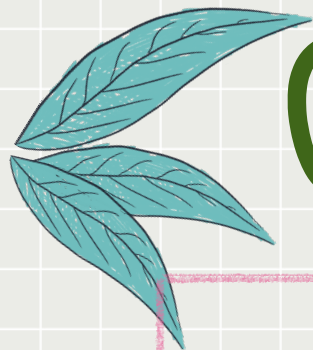

# 01 VÍAS DE COMUNICACIÓN



962617230

TELÈFON



46028636@edu.gva.es

CORREU ELECTRÒNIC CENTRE

CORREU ELECTRÒNIC MESTRES



menjadormariayocasta@gmail.com

CORREU ELECTRÒNIC MENJADOR

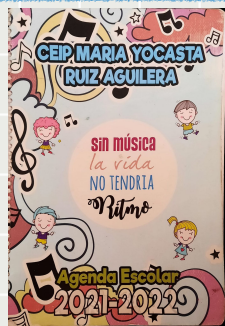

AGENDA PRIMÀRIA



WEB FAMILIA



CEIP María Yocasta

TELEGRAM CENTRE

TELEGRAM AULES

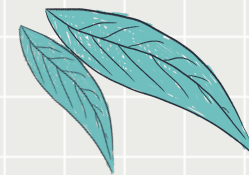

# 02 WEB FAMILIA ORDENADOR

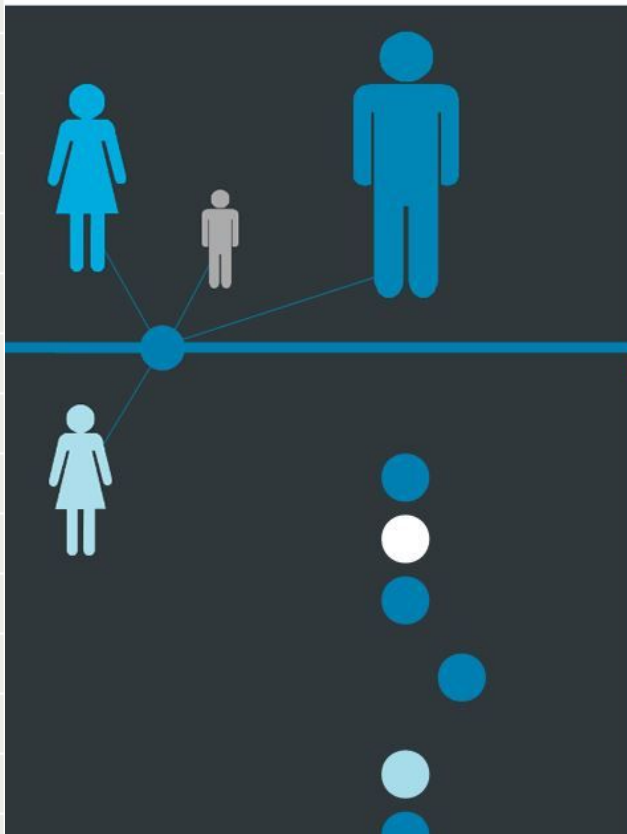

Web  
familia 2.0



Pot canviar l'idioma a  
**Valencià**

## Acceso para usuarios

Para poder acceder, tiene que identificarse con su usuario y contraseña.

**Entra**

[Información para acceder a Web familia](#)

[He olvidado mi contraseña](#)

# WEB FAMILIA ORDENADOR



Mujer, nacida el 5 de enero de 2016 en VALENCIA (España)

Nacionalidad: Española

Datos personales

Matrículas 2020-2021

4INF - 4INFI

Tutor / Tutora

Enviar mensaje

CEIP MARÍA YOCASTA RUÍZ AGUILERA

Dirección Calle VENT D'ARBONES Núm. S/N  
46520 PUERTO SAGUNTO (EL)

Teléfono de contacto 962617230

Correo electrónico 46028636@gva.es  
46028636@qva.es

AVISOS

Calificaciones

Asignaturas

Horarios

Trámites

Agenda +5

- 21/06/2021 FIESTA FINAL DE CURSO
- 15/06/2021 BECAS DE COMEDOR 2021-2022
- 14/06/2021 BECAS DE COMEDOR/ BEQUES DE MENJADOR
- 11/06/2021 COMEDOR CURSO 2021-2022
- 09/06/2021 COMEDOR CURSO 2021-2022

Ver todas 22

Asistencias +5

- Jueves, 13/05/2021 6
- Miércoles, 12/05/2021 6

2021 - Julio Ir

JULIO, 2021

Lu.	Ma.	Mi.	Ju.	Vi.	Sá.	Do.
			1	2	3	4
5	6	7	8	9	10	11
12	13	14	15	16	17	18
19	20	21	22	23	24	25
26	27	28	29	30	31	

Comunicaciones 3

Para: Asunto: MISSATGE PER AL PROFESSOR 12/05/2021 14:17

Paula está constipada. No irá al cole en unos días por recomendación médica.

Espero que se mejore pronto. Un saludo. 12/05/2021 20:56





# WEB FAMILIA ORDENADOR



Tutor / Tutora

Acepto recibir información por parte de la Conselleria de Educación, Cultura y Desporte.

☒ Sí ☐ No

**Guardar**

## Correo electrónico

Correo electrónico

Correo electrónico para suscribirse

Verificación cambio correo electrónico

**Cambiar correo electrónico**

## Suscripciones por correo electrónico

Marque las suscripciones que desee

☒ Calificaciones

☒ Comunicaciones

☒ Asistencias

☒ Calificaciones

☒ Comunicaciones

☒ Asistencias

## Datos personales ordenados por centro

Donde estudian todos los alumnos que tiene a su cargo

### CEIP MARÍA YOCASTA RUÍZ AGUILERA

Mis datos en el centro son:

Dirección

46520 PUERTO SAGUNTO (EL)

Teléfono de  
contacto

Correo  
electrónico

ISABELCRUZDUENAS@GMAIL.CC

**Comunicar un error**

## Cambio de contraseña

Si desea modificar su contraseña actual, complete el formulario y pulse el botón Cambia

Contraseña actual

Nueva contraseña

Repita la nueva contraseña

**Cambia**

# 03 WEB FAMILIA MÓVIL: APP



APP OFICIAL DE LA  
web  
*família*  
2.0

Valencià Castellano

Bienvenidos a la app oficial de la Web  
Família. Antes de comenzar, elija el  
idioma con el que desea acceder.

Continuar



< GENERALITAT VALENCIANA APP OFICIAL DE LA  
web *família* 2.0

## AUTENTICACIÓN

Acceso para usuarios. Para poder acceder, ha de  
identificarse con su usuario y contraseña.



USUARIO

CONTRASEÑA

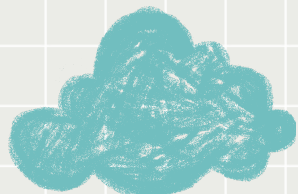
Acceder



# WEB FAMILIA MÓVIL: APP



GENERALITAT  
VALENCIANA

APP OFICIAL DE LA  
web *família*  
2.0



Menú



[Redacted Name]

>

4INF - 4INF I

>





[Redacted Name]

>

2PRI - 2PRI B

>

 Última conexión de [Redacted Name]  
el día 02/07/2021 a las 16:19.



GENERALITAT  
VALENCIANA

APP OFICIAL DE LA  
web *família*  
2.0



Menú

**Correo electrónico**  
Correo electrónico

Correo electrónico para suscribirse

@GMAIL.COM

Verificación cambio correo electrónico



Cambiar correo electrónico

**Suscripciones por correo electrónico**  
Marque las suscripciones que desee

☒ Calificaciones ☒ Comunicaciones

☒ Asistencias

☒ Calificaciones ☒ Comunicaciones

☒ Asistencias

Guardar

04

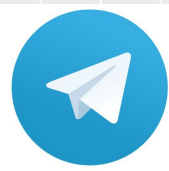

Telegram

DESCARGAR APP

COLEGIO:  
BUSCAR CANAL  
CEIP MARIA YOCASTA

CLASE:  
EN LA WEB



CANALS DE TELEGRAM

2 ANYS

3 ANYS A

3 ANYS B

4 ANYS A

4 ANYS B

5 ANYS A

5 ANYS B

1r A

1r B

2n A

2n B

3r A

3r B

3r C

3r D

4t A

4t B

5é A

5é B

5é C

6é A

6é B

6é C

NO FOTOS NI  
DATOS DE  
ALUMNADO



# OS CORREO ELECTRÓNICO



COLEGIO: 46028636@edu.gva.es

COMEDOR: menjadormariayocasta@gmail.com

DOCENTES: En el boletín informativo que se enviará en septiembre por web familia estarán las direcciones de correo electrónico.



06

# WEB DEL COLEGIO

[HTTPS://PORTAL.EDU.GVA.ES/MYRA/](https://portal.edu.gva.es/myra/)



**NOVETATS**

**BEQUES DE MENJADOR 2023/2024**

**AJUDES MATERIAL ESCOLAR CURS 2023/2024**

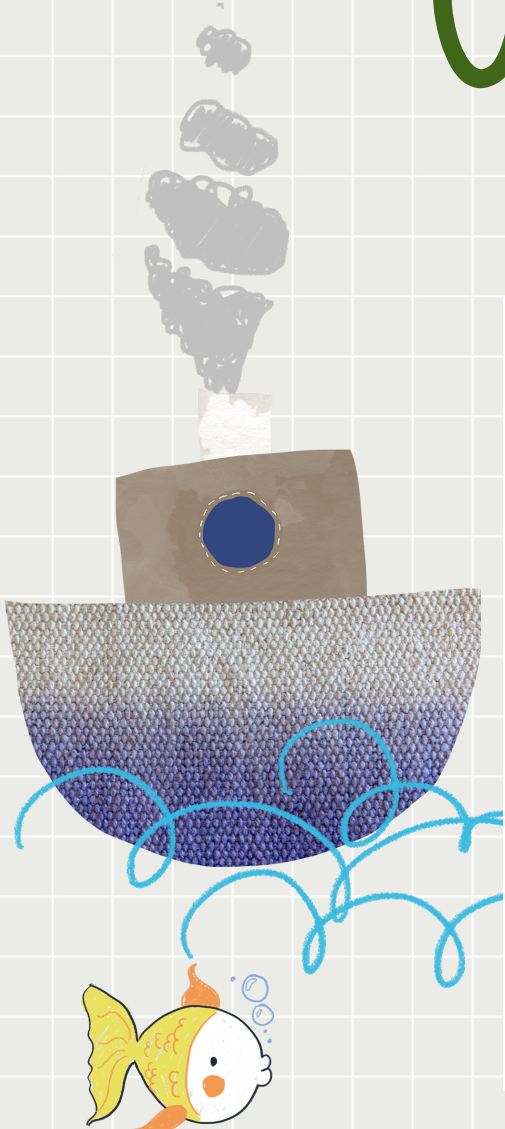

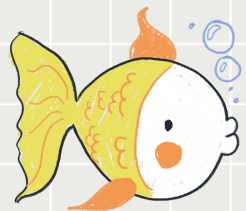

# 07

## PROGRAMA LINGÜÍSTICO

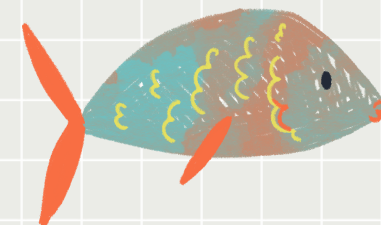

### EDUCACIÓN INFANTIL

CASTELLANO

25%

VALENCIANO

65%

INGLÉS

10%

### EDUCACIÓN PRIMARIA

CASTELLANO:

30%

VALENCIANO

54%

INGLÉS

16%

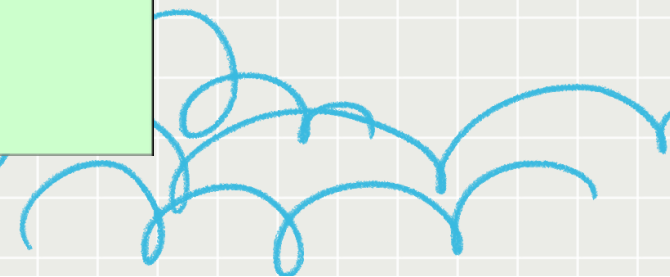
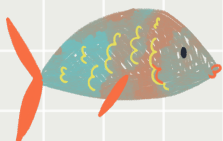
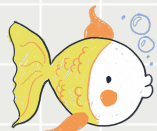
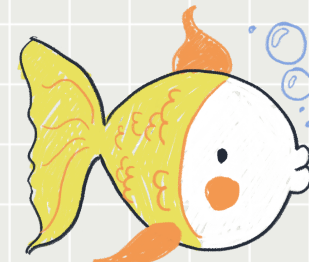

# 08 HORARIO

**SEPTIEMBRE Y JUNIO**



**De lunes a viernes de 9:00 h a 13:00 h**

**Cambios de clase**

**9:45 horas**

**10:30 horas**

**11:15 a 11:40 (patio)**

**11:40 horas**

**12:20 horas**

# HORARIO

## DE OCTUBRE A MAYO



DE LUNES A JUEVES 9:00 h a 12:30 / 15:00h a 16:30h	VIERNES 9:00h a 14:00h
CAMBIOS DE CLASE	
9:45 horas	9:45 horas
10:30 horas	10:30 horas
11:15h a 11:45 h (patio)	11:15h a 11:45h (patio)
11:45 horas	12:30 horas
15:45 horas	13:15 horas

# 09 METODOLOGÍA

INFANTIL: NO HAY LIBROS DE TEXTO. TRABAJO POR PROYECTOS Y AMBIENTES



PRIMARIA: SE TRABAJAN ALGUNAS ASIGNATURAS CON PROYECTOS Y OTRAS CON LIBROS DE TEXTO







# 10 PERÍODO DE ADAPTACIÓN 2 AÑOS

	LUNES 11	MARTES 12	MIÉRCOLES 13	JUEVES 14	VIERNES 15
9:15h a 11:15h		GRUPO 2	GRUPO 2	GRUPO 3	GRUPO 3
11:30h a 13:00h	GRUPO 1	GRUPO 1	GRUPO 1	GRUPO 2	GRUPO 2

	LUNES 18	MARTES 19	MIÉRCOLES 20	JUEVES 21	VIERNES 22
9:15h a 11:15h	GRUPO 1	GRUPO 1	GRUPO 2	GRUPO 1 GRUPO 2	GRUPO 2 GRUPO 3
11:30h a 13:00h	GRUPO 3	GRUPO 3	GRUPO 3	GRUPO 3	GRUPO 1

	LUNES 25	MARTES 26	MIÉRCOLES 27	JUEVES 28	VIERNES 29
9:15h a 11:15h	GRUPO 3 GRUPO 1	GRUPO 1 GRUPO 2	<b>TODOS/AS</b>	<b>TODOS/AS</b>	<b>TODOS/AS</b>
11:30h a 13:00h	GRUPO 2	GRUPO 3	<b>TODOS/AS</b>	<b>TODOS/AS</b>	<b>TODOS/AS</b>



# II

## PERÍODO DE ADAPTACIÓN 3 AÑOS

	LUNES 11	MARTES 12	MIÉRCOLES 13	JUEVES 14	VIERNES 15
9:15h a 11:15h		GRUPO 2	GRUPO 2	GRUPO 3	GRUPO 1
11:30h a 13:00h	GRUPO 1	GRUPO 1	GRUPO 3	GRUPO 2	GRUPO 3

	LUNES 18	MARTES 19	MIÉRCOLES 20	JUEVES 21	VIERNES 22
9:15h a 11:15h	GRUPO 1 GRUPO 2	GRUPO 2 GRUPO 3	GRUPO 1 GRUPO 2	GRUPO 2 GRUPO 3	GRUPO 1 GRUPO 3
11:30h a 13:00h	GRUPO 3	GRUPO 1	GRUPO 3	GRUPO 1	GRUPO 2

	LUNES 25	MARTES 26	MIÉRCOLES 27	JUEVES 28	VIERNES 29
9:15h a 11:15h	<b>TODOS/AS</b>	<b>TODOS/AS</b>	<b>TODOS/AS</b>	<b>TODOS/AS</b>	<b>TODOS/AS</b>
11:30h a 13:00h	<b>TODOS/AS</b>	<b>TODOS/AS</b>	<b>TODOS/AS</b>	<b>TODOS/AS</b>	<b>TODOS/AS</b>



# 12 LISTADOS GRUPO-CLASE Y DÍA DE INCORPORACIÓN

- INFANTIL 2 Y 3 AÑOS: 1 AULA DE 2 AÑOS (13 ALUMNOS) Y 2 AULAS DE 3 AÑOS (29 ALUMNOS)
- DENTRO DEL SOBRE ESTÁ EL PERÍODO DE ADAPTACIÓN Y EL GRUPO AL QUE PERTENECE CADA ALUMNO.
- EL ALUMNADO EN 3 AÑOS SE DISTRIBUYE EN LAS AULAS SIGUIENDO LA NORMATIVA QUE MARCA CONSELLERIA ASÍ COMO EL ORDEN DE INCORPORACIÓN



# 13 REUNIONES INFANTIL Y PRIMARIA

- A PRINCIPIO DE SEPTIEMBRE, ANTES DE LA INCORPORACIÓN: ENTREVISTA FAMILIA-DOCENTE
- A FINALES DE SEPTIEMBRE: REUNIÓN CON TODAS LAS FAMILIAS DEL GRUPO-CLASE DONDE SE INFORMARÁ DEL CURSO ACADÉMICO.
- IMPORTANTE: A LAS REUNIONES NO PUEDEN ASISTIR LOS NIÑOS/AS



# 14

## ¿QUÉ HAY QUE TRAER?

- INFANTIL: SAQUET (MOCHILA NO) CON BOTELLA DE AGUA Y ALMUERZO EN UNA FIAMBRERA (PAPEL DE PLATA NO)
- PRIMARIA: MOCHILA CON O SIN RUEDAS, ALMUERZO Y BOTELLA DE AGUA.
- LOS LISTADOS DEL MATERIAL QUE TIENE QUE TRAER EL ALUMNADO SE PUBLICARÁ EN LA WEB DEL COLEGIO LOS PRIMEROS DÍAS DE SEPTIEMBRE

## ¿QUÉ NO HAY QUE TRAER?

- JUGUETES, CROMOS, APARATOS ELECTRÓNICOS, BOTELLAS DE CRISTAL...



# 15 ENTRADAS

- INFANTIL: 2 años ???? OS AVISAREMOS EN SEPTIEMBRE
- INFANTIL: 3, 4 y 5 años CALLE VENT DE PENAGALL (PUERTA VERDE)
- PRIMARIA: CALLE VENT DE PENAGALL (PUERTA MORADA)

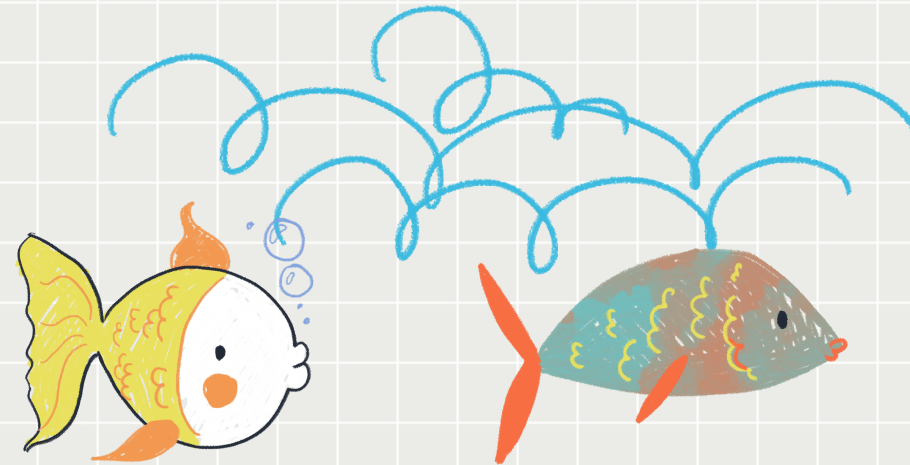
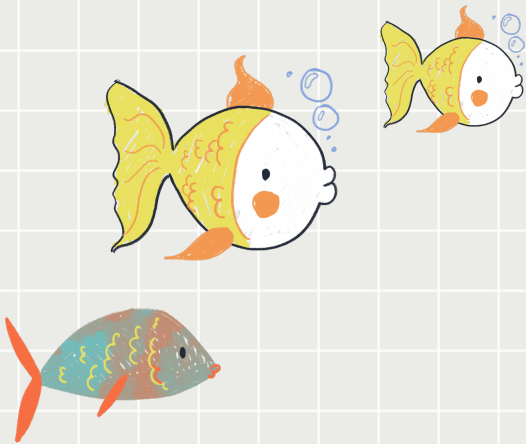

# 16

## SALIDAS

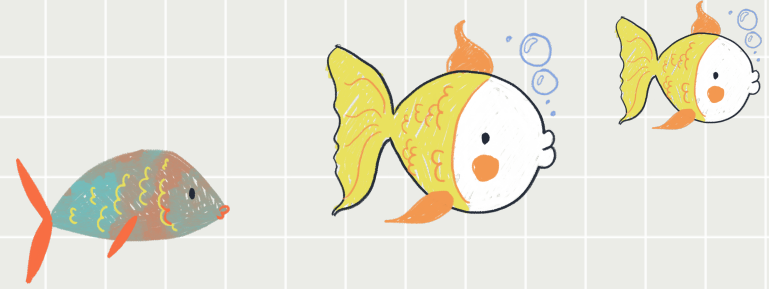

- POR LAS MISMAS PUERTAS. (2 AÑOS POR LA PUERTA VERDE DE VENT DE PENAGALL)
- LAS FAMILIAS ACCEDEN HASTA LOS CORRALITOS EN INFANTIL Y EN PRIMARIA HASTA LAS PUERTAS DE SALIDA DEL PATIO.
- AUTORIZAR A TODAS LAS PERSONAS QUE VAN A RECOGER A LOS NIÑOS (MAYORES DE EDAD)
- EN CASO DE HERMANOS, RECOMENDAMOS RECOGER PRIMERO AL NIÑO/A DE MENOR EDAD.

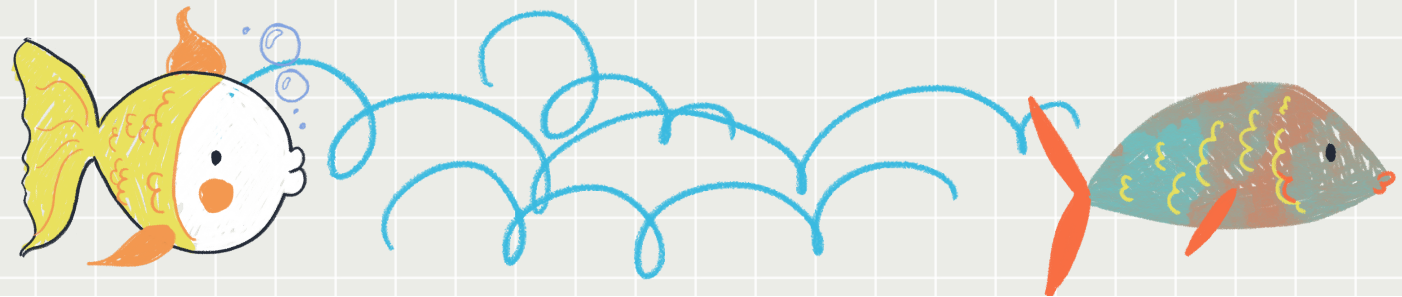

# 17 MEDICACIÓN



- NO SE ADMINISTRARÁ MEDICACIÓN A NO SER QUE SEA ENFERMEDAD CRÓNICA.
- EN CASO DE ENFERMEDAD CRÓNICA:
  - INFORME MÉDICO
  - AUTORIZACIÓN (proporcionada por el centro)
  - MEDICACIÓN
  - CONTROL DE REPOSICIÓN Y CADUCIDAD POR PARTE DE LA FAMILIA

# 18

## ENURESIS



- INFANTIL 2 AÑOS: HAY EDUCADORA EN EL AULA QUE CAMBIARÁ LOS PAÑALES DEL ALUMNADO. DEBERÁN TRAER ROPA DE CAMBIO.
- INFANTIL 3, 4 Y 5 AÑOS: NO HAY EDUCADORA. EL ALUMNADO DEBERÁ CONTROLAR ESFÍNTERES. NO TRAERÁN ROPA DE CAMBIO.
- SI ALGÚN NIÑO/A SE HACE PIPÍ O CACA LLAMAREMOS A LAS FAMILIAS PARA QUE LO CAMBIEN.

# 19

## COMEDOR

- Correo: [menjadormariayocasta@gmail.com](mailto:menjadormariayocasta@gmail.com)
- Solicitud: formulario en la web del colegio

DE OCTUBRE A MAYO	
De lunes a jueves	Viernes
12:30- 15:00	14:00-15:30
SEPTIEMBRE Y JUNIO	
De lunes a viernes	
13:00- 15:00	



# COMEDOR

- MES DE SEPTIEMBRE: NO COMEDOR 2 Y 3 AÑOS (período de adaptación)
- 2 AÑOS: Duermen siesta.
- 2 TURNOS DE COMIDA.
- EMPRESA: PRECIO: 4,25€ por día
- COBRO: LA PRIMERA SEMANA DEL MES SIGUIENTE
- ENCARGADAS COMEDOR: ISABEL Y NEREIDA.



# 20 AMPA



- EMAIL: [ampamariayocastaruiz@gmail.com](mailto:ampamariayocastaruiz@gmail.com)
- FACEBOOK: Ampa María Yocasta Ruiz Aguilera
- BLOG: <http://ampaceipmariayocasta.blogspot.com/>
- ACTIVIDADES EXTRAESCOLARES A PARTIR DE LAS 16:30 HORAS
- MATINERA: 8:00h, 8:30h
- ACTIVIDADES PARA EL ALUMNADO
- CUOTA 15€ POR FAMILIA

Muchas  
Gracias

