

2023-2024

REUNIÓN FAMILIAS 3 AÑOS

EQUIPO DIRECTIVO

GUIÓN DE LA REUNIÓN



CALENDARIO ESCOLAR

HORARIO DEL CENTRO

INSTALACIONES Y SERVICIOS DEL CENTRO ESCOLAR

COMUNICACIÓN DE/CON LAS FAMILIAS

AMPA/AYUNTAMIENTO

COMEDOR ESCOLAR



CALENDARIO ESCOLAR 2023-2024

Inicio del curso: 11 de septiembre de 2023.

Final de curso: 21 de junio de 2024.

Vacaciones de Navidad: del 23 de diciembre de 2023 al 7 de enero de 2024 (ambos inclusive).

Vacaciones de Pascua: del 28 de marzo al 8 de abril de 2024 (ambos inclusive).

Días festivos: 9 y 12 de octubre de 2023.

1 de noviembre de 2023.

6 y 8 de diciembre de 2023.

19 de marzo de 2024.

1 de mayo de 2024.

Además de 3 días festivos locales a determinar por el Consejo Escolar.

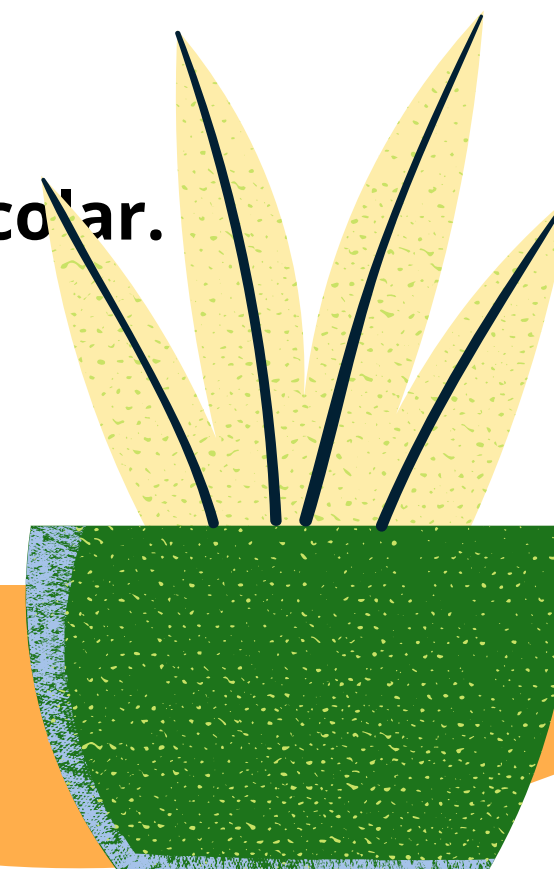
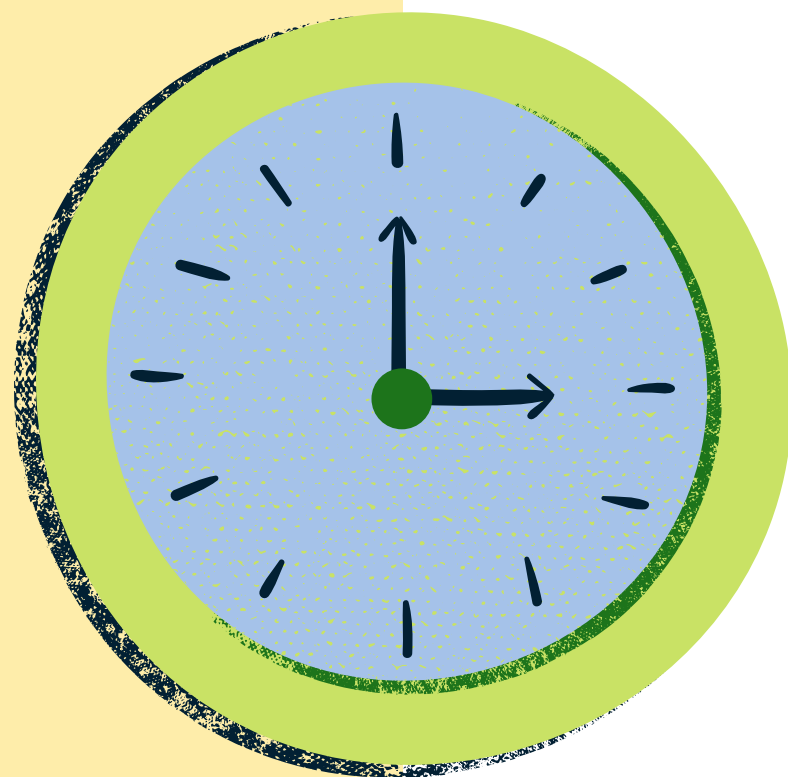

HORARIO DEL CENTRO



HORARIO DE SEPTIEMBRE Y JUNIO

DE LUNES A VIERNES DE 9:00 A 13:00 HORAS.

COMEDOR HASTA LAS 15:00 HORAS.

(PODÉIS RECOGER AL ALUMNADO A PARTIR DE LAS 14:10 HORAS).

HORARIO DE OCTUBRE A MAYO

DE LUNES A JUEVES MAÑANA: DE 9:00 A 13:00 HORAS.

COMEDOR: DE 13:00 A 15:00 HORAS.

TARDES: DE 15:00 A 16:30 HORAS / VIERNES DE 9:00 A 12:00 HORAS.

COMEDOR: DE 12:00 A 14:00 HORAS.

INSTALACIONES Y SERVICIOS DEL CENTRO ESCOLAR



AULAS DE INFANTIL Y PRIMARIA

AULAS DE ORIENTACIÓN, PT Y AL

AULAS DE MÚSICA E INFORMÁTICA

AULA DE USOS MÚLTIPLES Y COMEDOR

PISTAS DEPORTIVAS

COMUNICACIÓN DE/CON LAS FAMILIAS

WEB FAMILIA

PORTAL WEB OFICIAL CREADO POR CONSEJERÍA DE EDUCACIÓN.
CREADO PARA FACILITAR LA COMUNICACIÓN ENTRE ESCUELA Y FAMILIA.
APLICACIÓN EN MÓVIL.

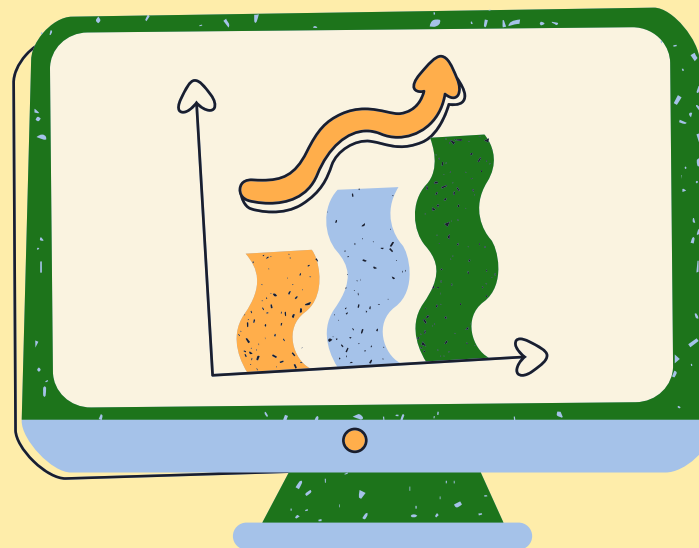

TELEGRAM

APLICACIÓN DE MENSAJERÍA PARA MÓVILES, LA CUAL PERMITE CREAR CANALES DE DIFUSIÓN.

"COLEGIO MOZART LORIGUILLA"

CORREO ELECTRÓNICO

INFORMACIONES Y COMUNICACIONES ENTRE ESCUELA Y FAMILIA Y VICEVERSA.
CORREO CORPORATIVO DEL DOCENTE Y DEL CENTRO EDUCATIVO.



AMPA / AYUNTAMIENTO

AMPA

**ASOCIACIÓN DE MADRES Y PADRES DE ALUMNOS/AS.
SE TRATA DE UNA ENTIDAD SIN ÁNIMO DE LUCRO, CUYO OBJETIVO FUNDAMENTAL ES VELAR
POR UNA EDUCACIÓN DE CALIDAD EN EL CENTRO, ADEMÁS DE REPRESENTAR LOS INTERESES DE
LAS MADRES, LOS PADRES O TUTORES EN RELACIÓN AL CENTRO.**

PARA SER MIEMBRO DE LA AMPA HAY QUE PAGAR UNA CUOTA ANUAL.

AYUNTAMIENTO

**ENTIDAD DE GOBIERNO QUE, EN LA MEDIDA DE LO POSIBLE, COLABORA EN TODAS LAS
PROPUESTAS REALIZADAS POR EL CEIP "W.A.MOZART".**

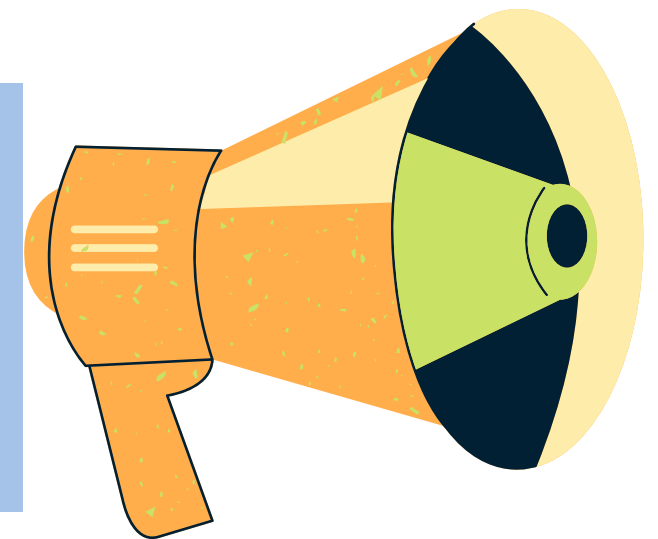

COMEDOR ESCOLAR

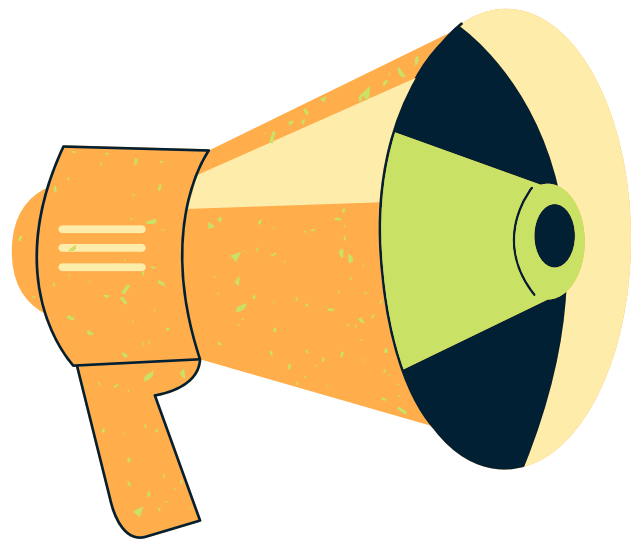

EL SERVICIO DE COMEDOR ESCOLAR SE OFRECE DURANTE TODOS LOS DÍAS LECTIVOS DESDE SEPTIEMBRE HASTA JUNIO.

PRETENDE SER UN ESPACIO PARA TRABAJAR TODA UNA SERIE DE ACTITUDES Y HÁBITOS RELACIONADOS CON LA ALIMENTACIÓN, LA HIGIENE, EL CONSUMO RESPONSABLE DE ALIMENTOS, EL ORDEN Y LA CONVIVENCIA, ADEMÁS DE CONCILIAR LA VIDA LABORAL Y FAMILIAR.

TAMBIÉN, DURANTE EL SERVICIO DE COMEDOR, EXISTE UN TIEMPO DE OCIO QUE FAVORECE LA INTERRELACIÓN ENTRE EL ALUMNADO.

EL SERVICIO PRESTADO DE COMEDOR ES CATERING, ACTUALMENTE GESTIONADO POR LA EMPRESA COLEUISA. LA EMPRESA NOS OFRECE UNA APP, DONDE SE PUEDE VER EL MENÚ DIARIO Y LA VALORACIÓN DE LOS MONITORES SOBRE COMO HA COMIDO EL ALUMNADO.

PARA SER USUARIO DE COMEDOR CON CARÁCTER FIJO SE DEBE INFORMAR, MEDIANTE CORREO ELECTRÓNICO (46004875@EDU.GUA.ES), EN LA PRIMERA SEMANA DE SEPTIEMBRE; NO OBSTANTE, SI SE ES USUARIO EVENTUAL DE COMEDOR, SE DEBERÁ INFORMAR CON 1 DÍA DE ANTELACIÓN, MEDIANTE EL ANTERIOR CORREO ELECTRÓNICO.

ACTUALMENTE, EL PRECIO DEL COMEDOR ES DE 4,25€, AUNQUE ESTE PUEDE SUFRIR VARIACIONES.

MÁS INFORMACIÓN, EN LA PÁGINA WEB DEL CENTRO "[HTTPS://PORTALEDU.GUA.ES/MOZART](https://portaledu.gua.es/mozart)"

**LA MEJOR EDUCACIÓN SE REALIZA
EN EQUIPO**

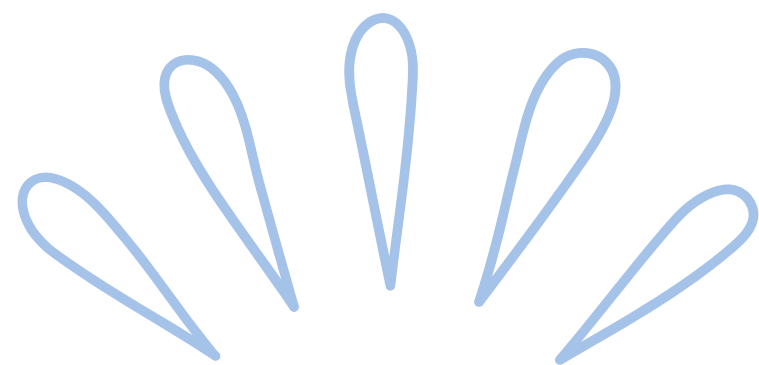

**¡MUCHAS
GRACIAS!**