



CEIP LLOMA LLARGA



# PROYECTO JORNADA CONTINUA

2025-2026

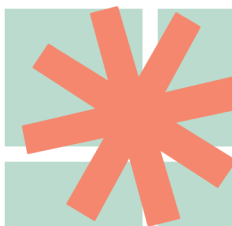

# ¿QUÉ ES LA JORNADA CONTINUA?



ES UNA  
**REESTRUCTURACIÓN**  
DEL HORARIO LECTIVO

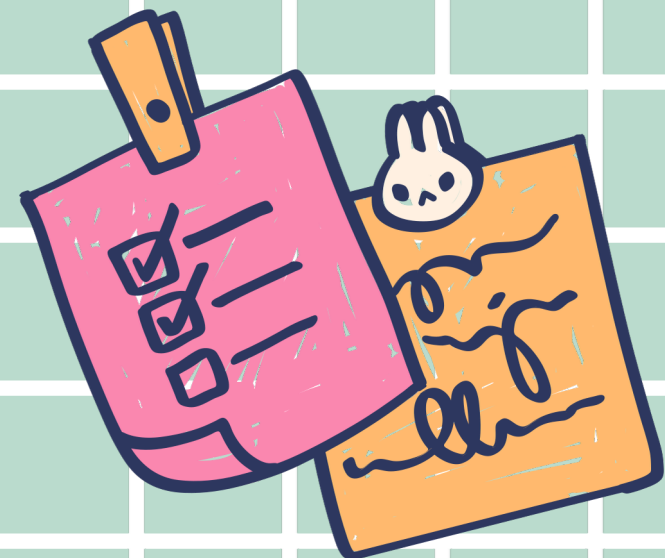

SE DESTINAN LAS MAÑANAS  
A ACTIVIDADES CURRICULARES  
Y LAS TARDES A TALLERES  
EXTRAESCOLARES.



PERMITE A LAS FAMILIAS  
UNA **MAYOR**  
**FLEXIBILIDAD** A LA HORA  
DE DECIDIR LA JORNADA DE  
SUS HIJOS Y HIJAS



PUEDEN ELEGIR EL  
HORARIO SEGÚN SUS  
NECESIDADES FAMILIARES.

# ¿QUÉ NO ES LA JORNADA CONTINUA?

 NO ES UNA REDUCCIÓN  
DEL HORARIO LECTIVO

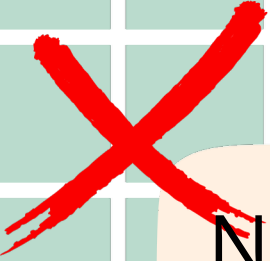

 Se imparten las  
mismas sesiones  
agrupadas durante  
la mañana.

 NO ES UNA REDUCCIÓN  
DEL HORARIO DEL  
PROFESORADO



 El horario  
docente NO se  
modifica.

 NO ES UNA REDUCCIÓN  
DE SERVICIOS



 Se ofrecen los mismos  
servicios de hasta ahora:  
Comedor escolar, matutina/  
vespertina y extraescolares.

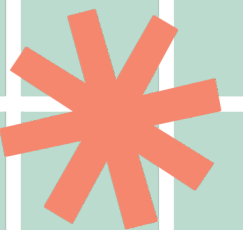





# Aspectos a tener en cuenta



- Mayor flexibilidad de horarios y opciones para favorecer la conciliación familiar.
- Mejor distribución de la carga lectiva del alumnado, destinando la mañana a las actividades curriculares y la tarde a la realización de talleres extraescolares.
- Reducción de los desplazamientos de los niños y niñas y acompañantes que van a casa a comer.

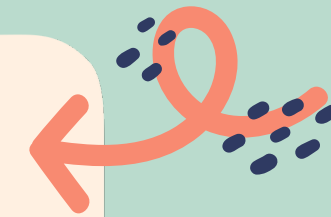



¿Cuál será  
el horario  
lectivo?



De lunes a viernes de  
9:00 h. a 14:00 h.  
(octubre-mayo).  
Septiembre y junio de  
9:00h. a 13:00h.

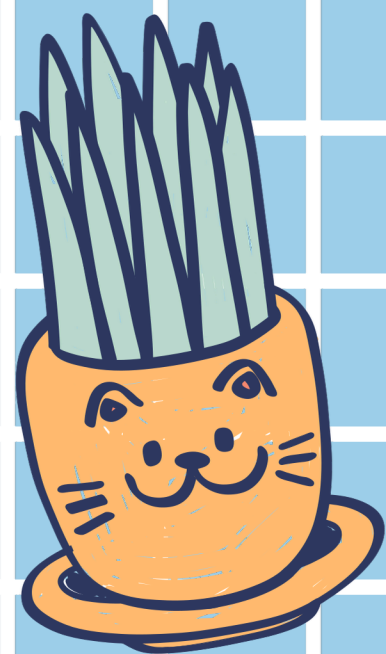

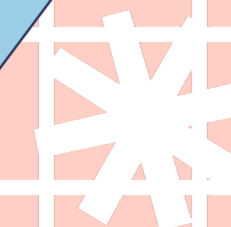
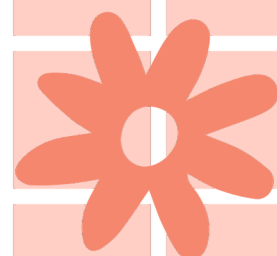
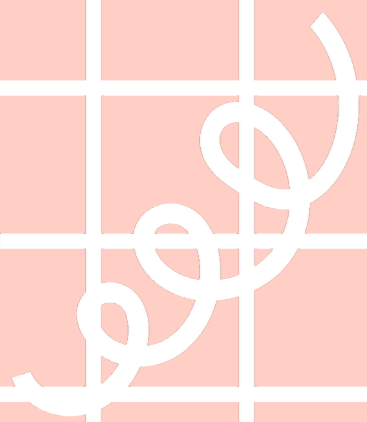

# ¿Cuándo puedo recoger a mi hijo o hija?

A las **14:00**,  
al acabar la  
jornada  
lectiva

A las **15:30**,  
después de  
comer

A las **17:00**,  
al acabar  
los talleres  
extraescolares

\*La jornada continua no modifica los horarios establecidos en junio y septiembre.



## Opción 1

Acabamos la jornada escolar a las 14:00 y nos vamos a casa.



## Opción 3

Acabamos la jornada escolar a las 14:00, comemos en el comedor y nos vamos a casa a las 15:30



## Opción 2

Acabamos la jornada escolar a las 14:00, nos vamos a comer a casa y volvemos al centro a las 15:30 a realizar los talleres y actividades extraescolares.

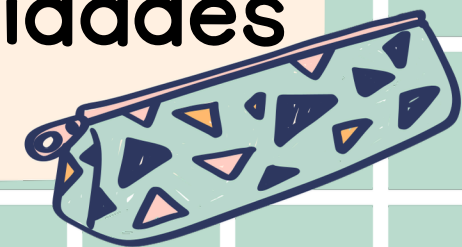

## Opción 4

Acabamos la jornada escolar a las 14:00, comemos en el comedor, hacemos los talleres o actividades extraescolares y nos vamos a casa a las 17:00





## Opción 5

Acabamos a las 14:00 y volvemos a las 17:00 para las actividades extraescolares de la AFA.



## Opción 7

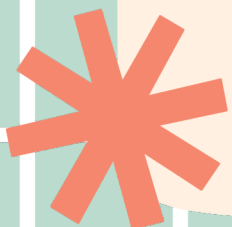

Acabamos a las 18:30 tras finalizar el servicio de vespertina.



## Opción 6

Acabamos a las 18:00 tras finalizar las actividades extraescolares de la AFA.



¡ELIGE LA QUE MÁS SE ADAPTE A TUS NECESIDADES!





# ¿Qué pasa cuando acaban las clases?

Habrán talleres, de carácter pedagógico no académico, voluntarios y gratuitos para todo el alumnado, sin coste extra para las familias.

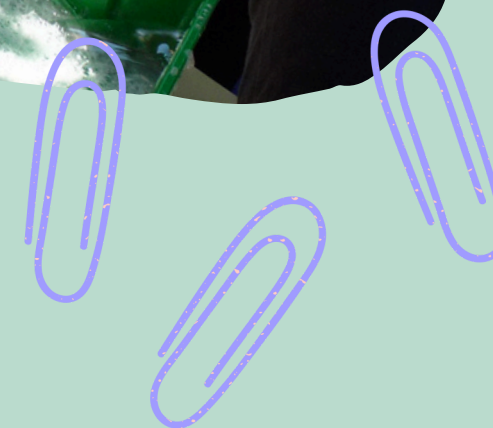

\*Se están gestionando actividades extraescolares de pago con entidades externas.



¿Cómo se repartirá  
la jornada lectiva?



INFANTIL

9:00- 9:45

1ª sesión

9:45- 10:30

2ª sesión

10:30 - 11:15

3ª sesión

11:15- 12:00

PATIO

12:00-13:00

4ª sesión

13:00- 14:00

5ª sesión

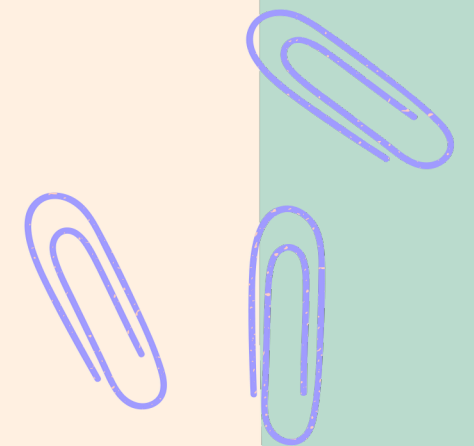
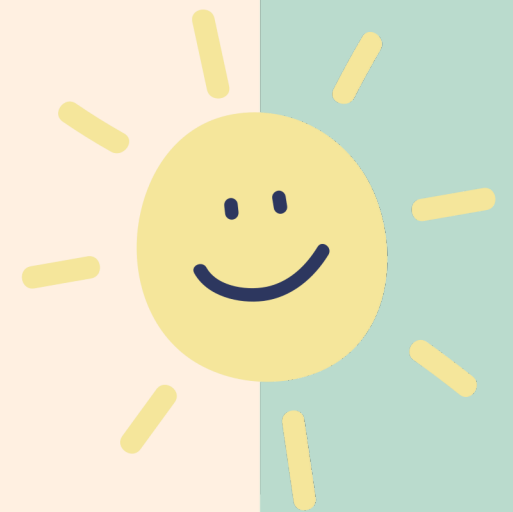





# ¿Cómo se repartirá la jornada lectiva?

PRIMARIA



Mismo horario que los viernes actuales

9:00- 9:45

1ª sesión

9:45- 10:30

2ª sesión

10:30 - 11:15

3ª sesión

11:15- 11:45

PATIO

11:45- 12:30

4ª sesión

12:30- 13:15

5ª sesión

13:15- 14:00

6ª sesión

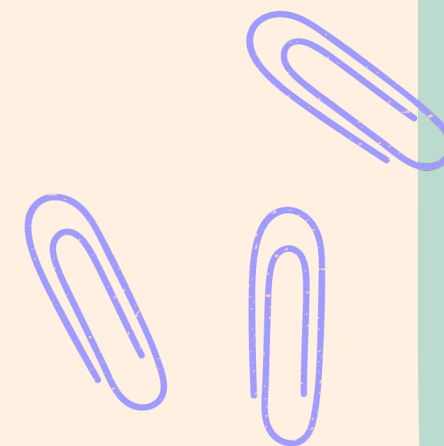
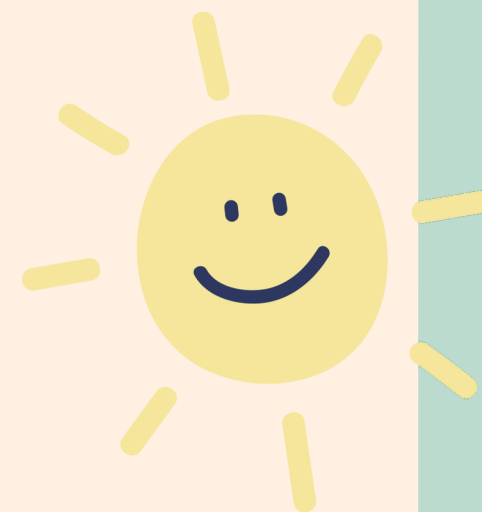

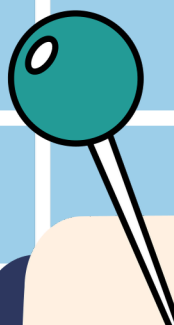
- 
- También continuarán funcionando la escuela matutina y vespertina, así como las actividades extraescolares organizadas por la AFA.

¿Y la escuela matutina, vespertina y las actividades del AFA?

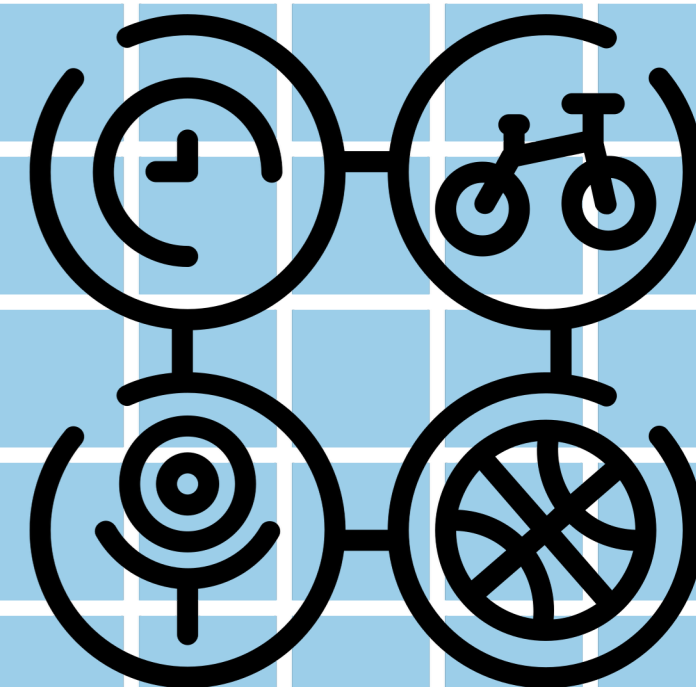

# TALLERES

**Los talleres son de obligada oferta por el centro y voluntarias para las familias.**

**Los talleres se adaptarán a las edades y características del alumnado.**

**Los talleres estarán programados y estructurados.**

**Son actividades pedagógicas y no académicas.**

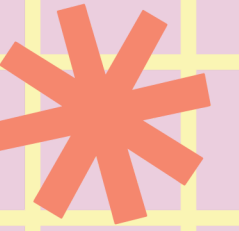
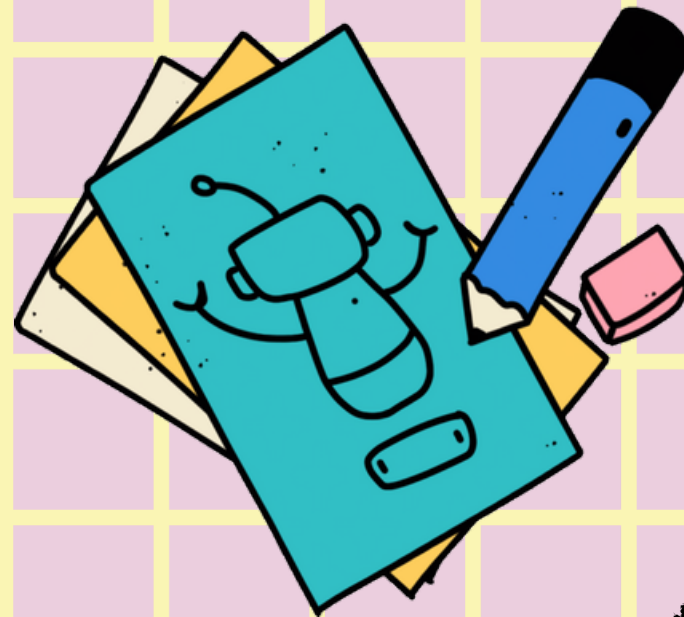



# Actividades Propuestas para la Jornada Continua

## VOLUNTARIAS Y GRATUITAS

### Para Primaria Un Mundo de Actividades para Crecer y Aprender

Opciones diseñadas para fomentar la creatividad,  
el movimiento y el pensamiento lógico.



### Para Infantil Juego y Descubrimiento para los Más Pequeños

Actividades adaptadas para estimular la imaginación  
y las habilidades sociales a través del juego.



## ¡Una Propuesta Flexible! ¡Tu Opinión Cuenta!

Esta es una propuesta inicial que se adaptará  
según las preferencias de las familias.



# Seguimiento y evaluación

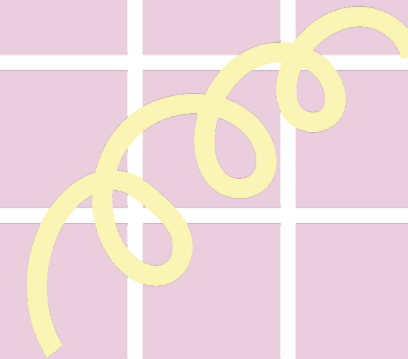
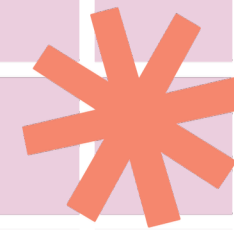

Se realizará un seguimiento trimestral (PGA), una evaluación final y las modificaciones que sean necesarias de las actividades en la memoria final del curso escolar.

Esta evaluación se realizará por:

Consejo Escolar

Claustro

Comedor



- ✓ Imprescindible que votéis todos y todas
- ✓ Cada familia tendrá 2 votos
- ✓ Las familias monoparentales tendrán 2 votos (debe acreditar su situación).
- ✓ Si no puedes asistir, se puede votar por correo certificado (la papeleta y los dos sobres las proporcionará el centro).

# VOTACIONES

3 DE MARZO

No votar  
contará  
como  
**NO**



**Para la aprobación de la jornada continua, los votos favorables han de suponer al menos un 55% del total del censo .**





Gracias

