



CEIP LA VALLVERDA

JORNADA DE PUERTAS ABIERTAS

¡Conoce nuestra escuela y todo lo que tenemos
para ofrecer a nuestros/as futuros/as
alumnos/as!



**C.E.I.P.
LA VALLVERDA**

¡BIENVENIDOS!
DESCUBRE CÓMO CONSTRUIMOS
JUNTOS EL FUTURO DE NUESTRO
ALUMNADO



NUESTRAS CARACTERÍSTICAS

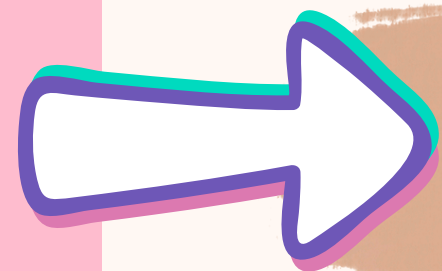

COLEGIO RURAL

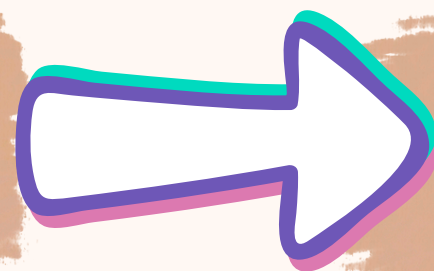

**AULA MATINERA DESDE
LAS 7.30H**

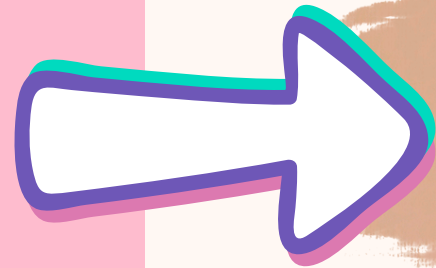

**COLEGIO DE 1 LINEA DESDE
2 AÑOS HASTA 6º PRIMARIA**

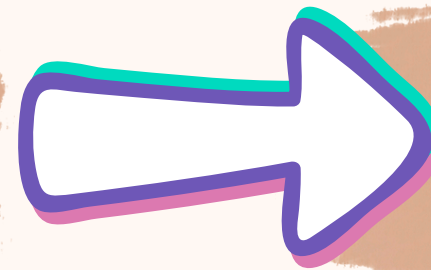

**COMEDOR ESCOLAR:
CATERING**

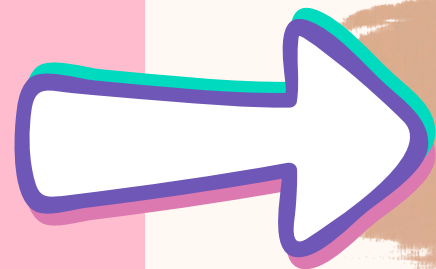

**RATIO DE LAS CLASES
BAJA**

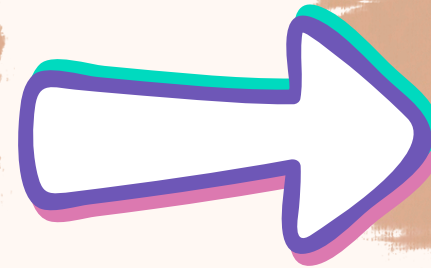

**JORNADA PARTIDA DE
9.00-12:30/15:00-16:30**

NUESTRA METODOLOGÍA

EDUCACIÓN INFANTIL

SITUACIONES DE
APRENDIZAJE

PROPUESTAS

EDUCACIÓN PRIMARIA

TRABAJO
COOPERATIVO

APRENDIZAJE BASADO EN
PROYECTOS

LIBROS DE TEXTO



INSTALACIONES Y RECURSOS

Patio Infantil
Columpios

Un aulario nuevo de
infantil (2, 3 y 4 años) con
patio propio en cada
aula

Radio
Escolar

Huerto escolar y
mariposario

Rincón TIC en todas
las aulas

Comedor escolar

Edificio Principal para
infantil 5 años y
Primaria

Aula
de Informática
móvil

Biblioteca
Escolar

Pizarras digitales
táctiles en todas las
aulas y espacios del
centro

Pista Deportiva

INSTALACIONES Y RECURSOS



ACTIVIDADES Y PROYECTOS

- **Vamos al cole en bicicleta.** A partir de 1º primaria. **Psicomotricidad sobre ruedas.** Educación Infantil.
- **Noche en el colegio.** A partir de 1º primaria.
- **Apadrinamiento lector. Préstamo libros.** A partir de Infantil 4 años. **Biblioinnovat.**
- **Almuerzos saludables.** Días de la fruta (martes y jueves). Programa consumo frutas y verduras.
- **Participación de las familias en la escuela.**
- **Proyecto ERASMUS+.** Movilidades alumnado y profesorado.
- **PIIE 2024-2026.** "ECOHUERTO SOBRE RUEDAS"
- Proyecto **huerto escolar y mariposario.**
- Proyecto **radio escolar.** Sirena musical.
- **Proyecto de Valores** en Educación Infantil.
- **Proyecto HHSS** en Educación Primaria.
- **PEAFS.**



ACTIVIDADES Y PROYECTOS



LENGUA BASE

CEIP LA VALLVERDA

LLENGUA VALENCIANA:

- INFANTIL 4 AÑOS
- INFANTIL 5 AÑOS
- 2º DE EDUCACIÓN PRIMARIA
- 5º DE EDUCACIÓN PRIMARIA

LENGUA CASTELLANA:

- INFANTIL 3 AÑOS
- 1º DE EDUCACIÓN PRIMARIA
- 3º DE EDUCACIÓN PRIMARIA
- 4º DE EDUCACIÓN PRIMARIA
- 6º DE EDUCACIÓN PRIMARIA

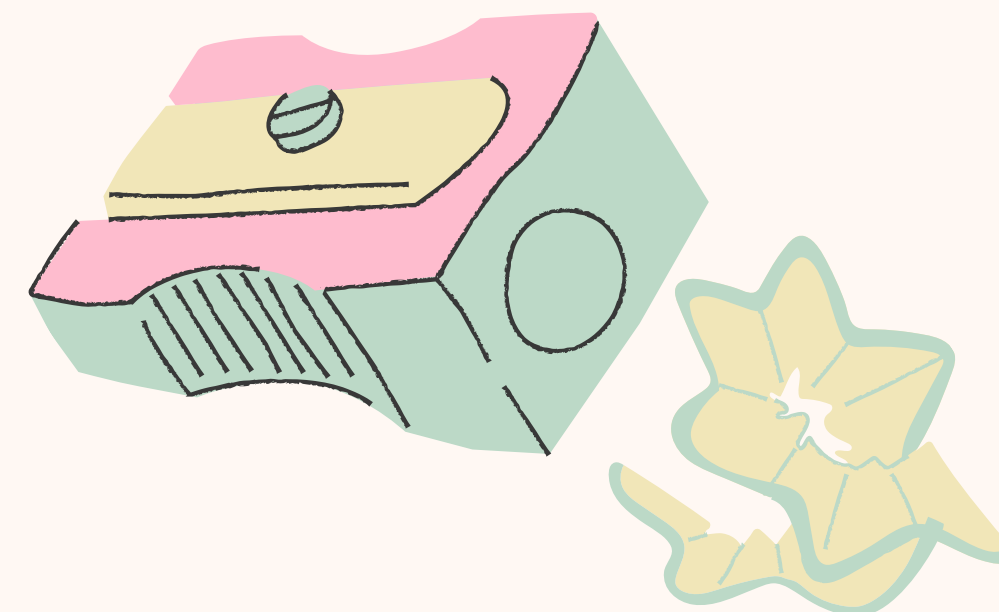

EQUIPO DOCENTE

PRIMARIA:

- 6 Docentes de Primaria
- 2 Especialistas en Lengua Inglesa
- 1 Auxiliar de Conversación
- 1 Especialista en Música
- 1 Especialista en Educación Física
- 1 Especialista en Religión. Itinerante
- 1 Especialista en Audición y Lenguaje
- 1 especialista en Pedagogía Terapéutica
- 1 Orientadora Educativa

INFANTIL:

- 5 docentes de infantil
- 4 tutores/as
- 1maestra/o de apoyo
- 1 educador/a (aula 2 años)

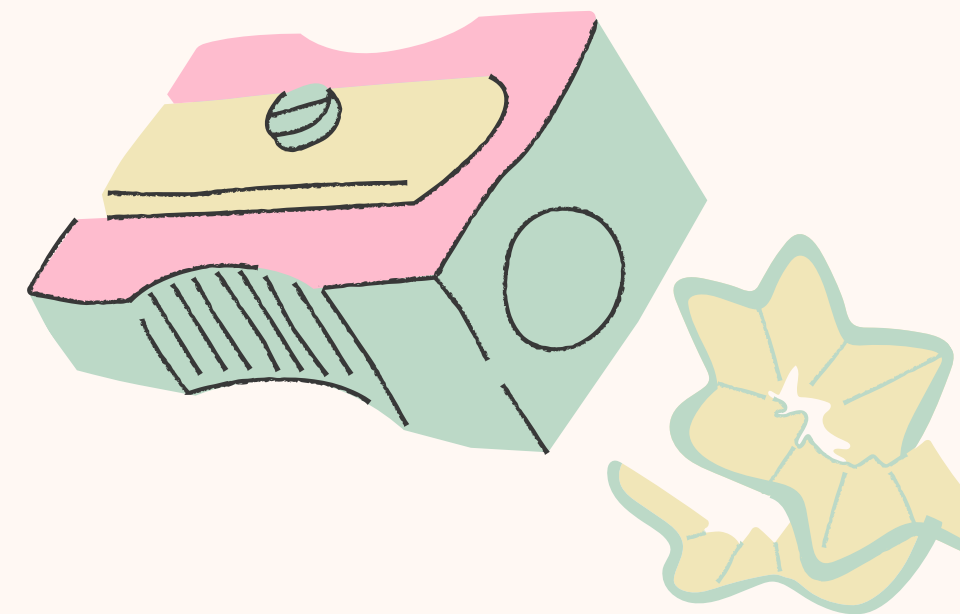

ADMISIÓN-MATRICULACIÓN 2025-2026

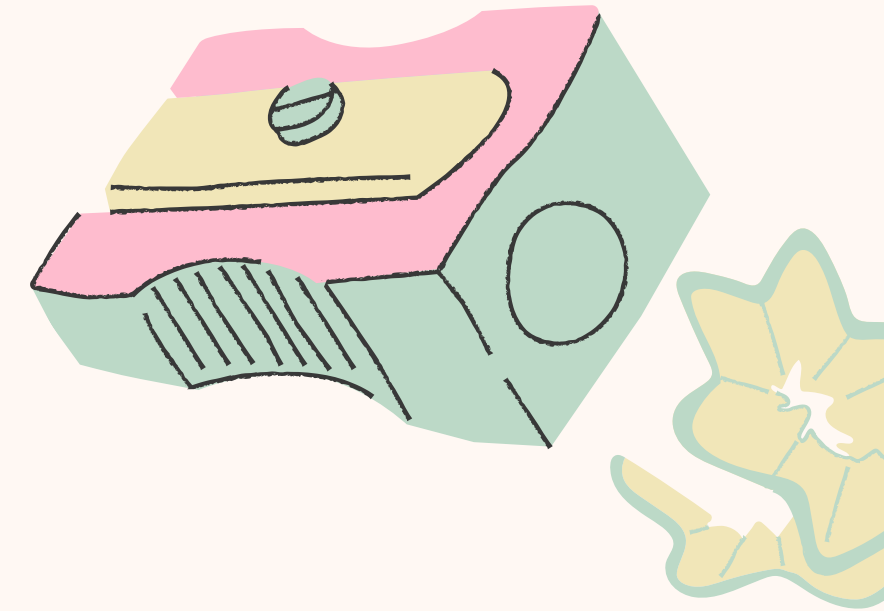

EDUCACIÓN INFANTIL Y PRIMARIA

Solicitudes: del 6 al 14 de mayo de 2025

1

Presentación de solicitudes: del 6 al 14 de mayo

2

Publicación resultados provisionales: 4 de junio

3

Reclamaciones: del 4 al 6 de junio

4

Publicación resultados definitivos: 18 de junio

5

Formalización matrícula: del 18 de junio al 2 de julio

Normativa

Resolución del 12 de marzo de 2025

Acceso al trámite

www.adminova.gva.es

ANEXO VII

Cuadro resumen del calendario de admisión del alumnado a las enseñanzas de Educación Infantil y Primaria, Educación Secundaria Obligatoria y Bachillerato

FASE ORDINARIA - Curso 2025-2026

	Constitución Comisiones de Escolarización	Confirmación de plaza escolar	Publicación inicial de vacantes	Presentación solicitudes	Validación solicitudes	Baremación solicitudes	Duplicidades	Requisito académico	Publicación vacantes/ Resultado provisional	Presentación telemática reclamaciones	Publicación vacantes/ Resultado definitivo	Matrícula telemática	Matrícula presencial	Matrícula lista espera
Alumnado adscrito		Del 20 al 27 de marzo											Del 19 al 26 de junio	
Admisión a Ed. Infantil y Ed. Primaria	Hasta el 28 de marzo		5 de mayo	Del 6 al 14 de mayo	Del 15 al 21 de mayo	Del 15 al 26 de mayo	Del 15 al 30 de mayo	-	4 de junio	Hasta el 6 de junio	18 de junio	Del 18 al 27 de junio	Del 18 de junio al 2 de julio	Del 3 al 4 de julio
Admisión a ESO	Hasta el 28 de marzo		14 de mayo	Del 15 al 23 de mayo	Del 26 al 30 de mayo	Del 26 de mayo al 4 de junio	Del 26 de mayo al 6 de junio	Hasta el 27 de junio	7 de julio	Hasta el 9 de julio	16 de julio	Del 16 al 21 de julio	Del 16 al 22 de julio	Del 23 al 24 de julio
Admisión a Bachillerato	Hasta el 28 de marzo		14 de mayo	Del 15 al 23 de mayo	Del 26 al 30 de mayo	Del 26 de mayo al 4 de junio	Del 26 de mayo al 6 de junio	Hasta el 4 de julio	14 de julio	Hasta el 16 de julio	22 de julio	Del 22 al 25 de julio	Del 22 al 28 de julio	Del 29 al 30 de julio
Admisión a CEE y UECO				Del 6 al 14 de mayo										



CEIP LA VALLVERDA

GRACIAS POR VISITAR NUESTRO CENTRO



966616025



03005379@edu.gva.es



<https://portal.edu.gva.es/lavallverda/es/centre-va-es/>



Partida Valverde Bajo, P.1-195



**C.E.I.P.
LA VALLVERDA**





¡OS ESPERAMOS!