

INFO DE INTERÉS

CEIP JUAN CARLOS I

Curso 2025 - 2026

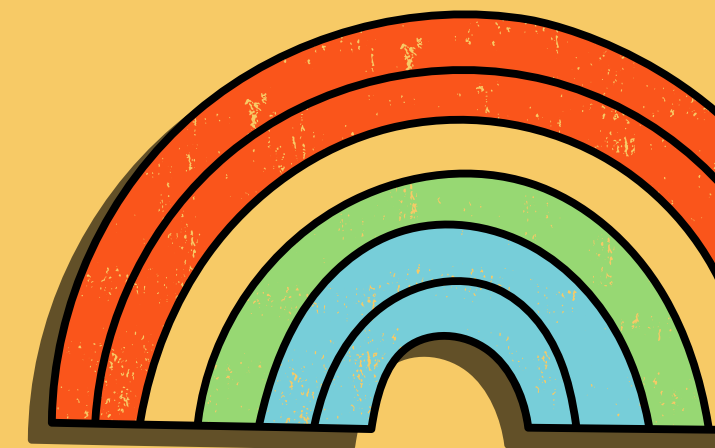

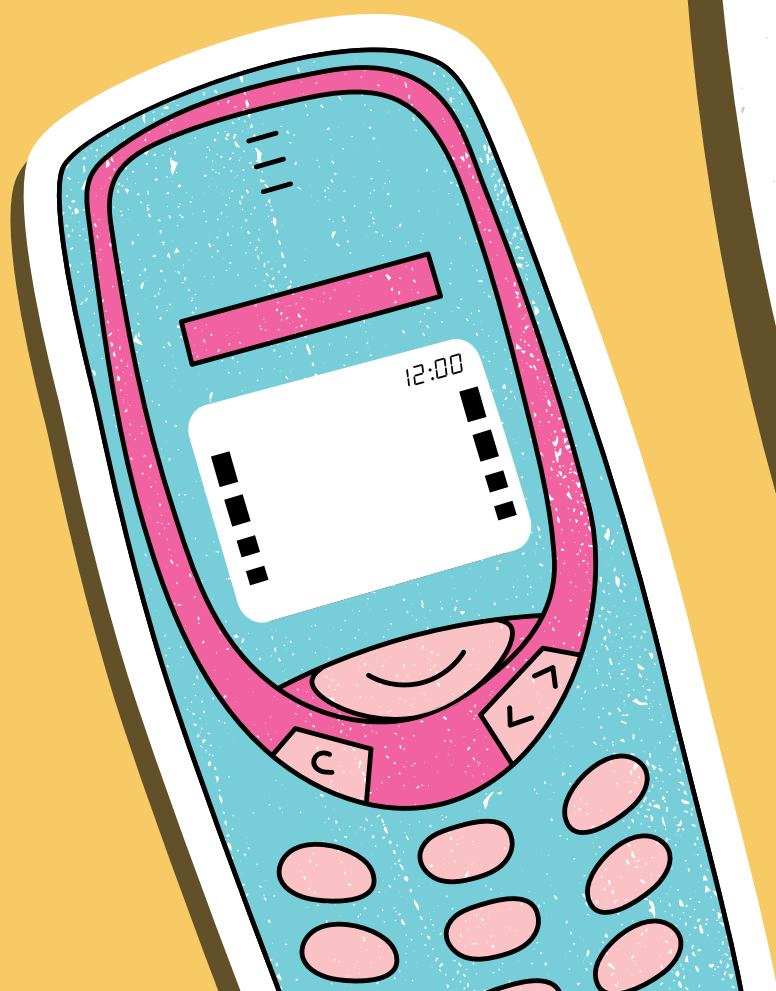
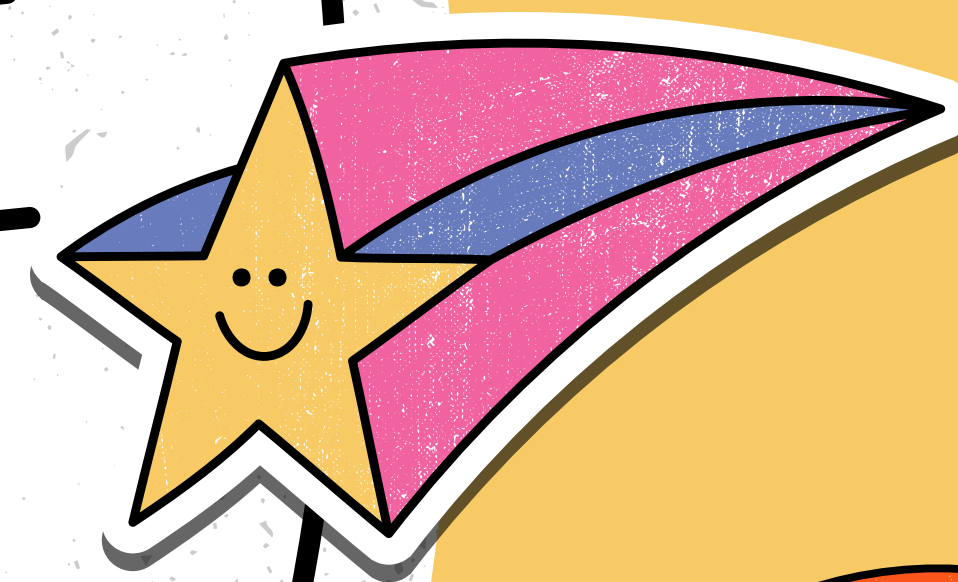
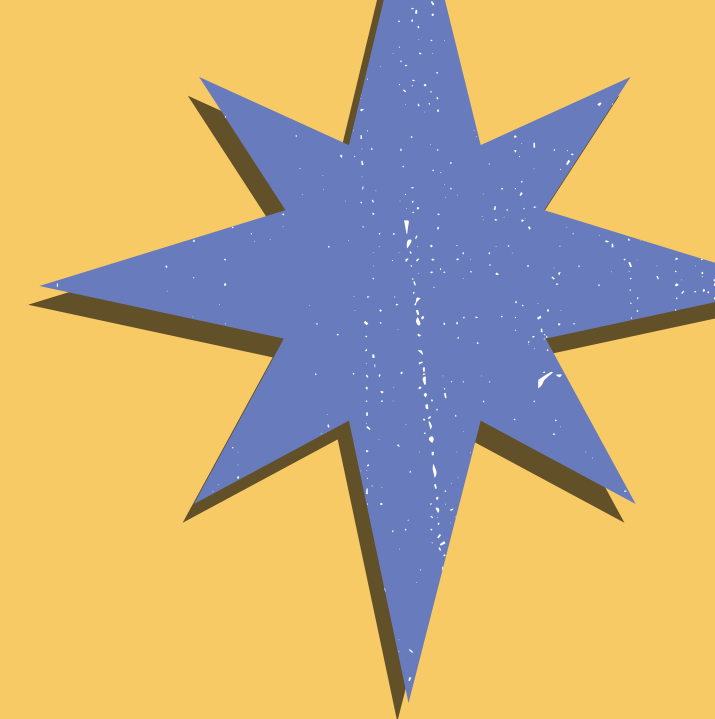
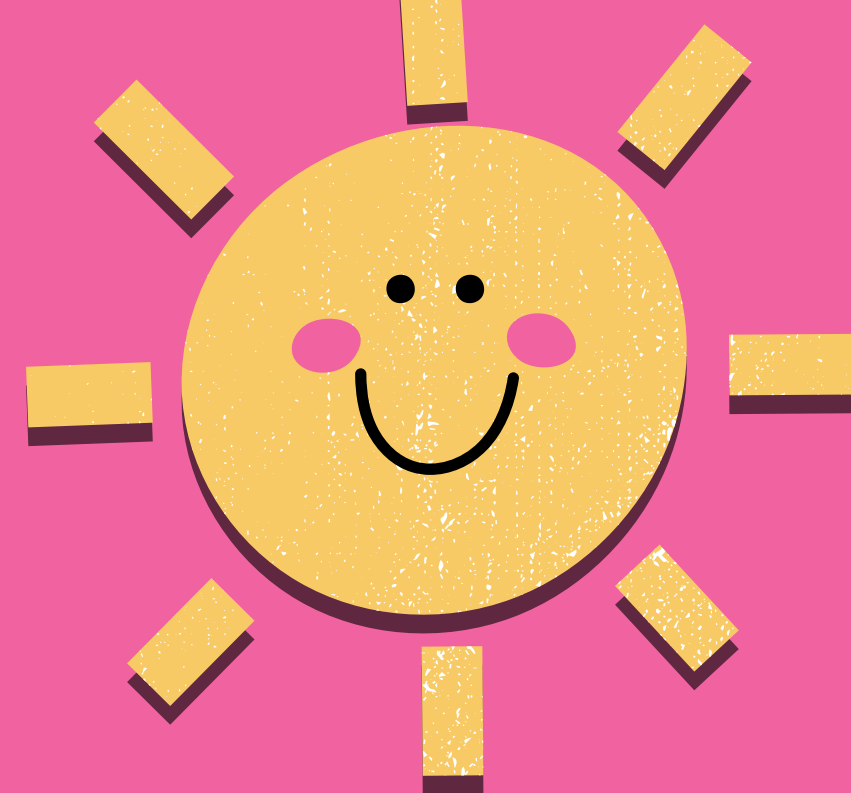

Os recordamos

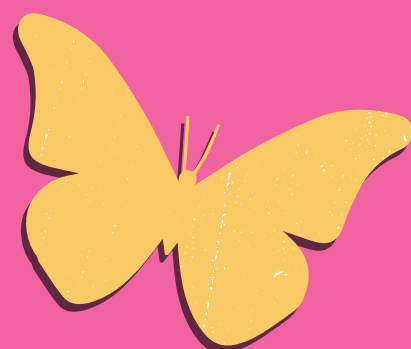

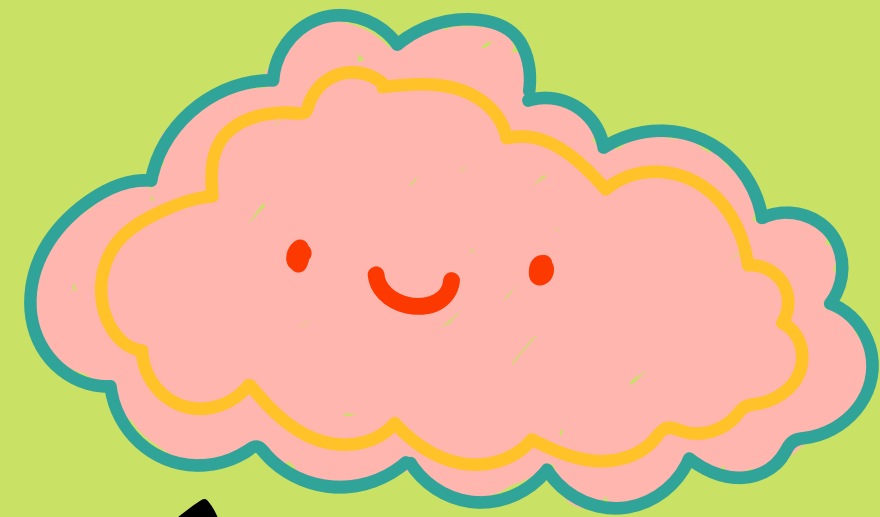

Consulta el calendario escolar aquí.



Acceso al centro



INFANTIL

**Entrada y salida del centro
por la puerta lateral del
edificio nuevo – parque.
(Calle Concha Mora)**

Salida alumnado comedor: puerta principal

PRIMARIA

**Primero y Segundo: entrada y
salida por la puerta del
transporte. (Calle Concha
Mora)**

**De tercero a sexto: Entrada y
salida del centro por la puerta
principal.
(Calle Concepción Mingot)**





INFANTIL

**Las filas se harán
en el patio del
edificio de
infantil.**

Filas

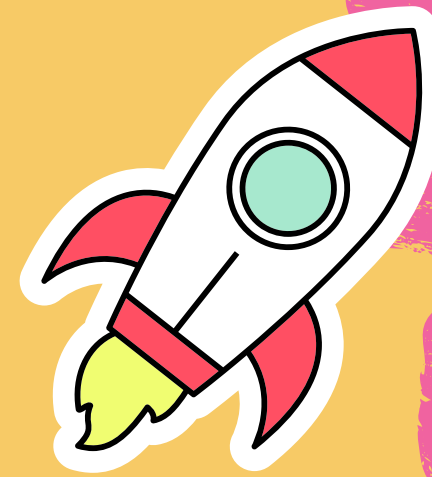

PRIMARIA

**Las filas de primero y segundo se
harán en el lateral del edificio nuevo
(como el curso pasado)**

**Las de tercero a sexto se harán
enfrente del edificio antiguo como el
curso anterior.**



DOCENTES

INFANTIL

3 AÑOS	JESSICA BERNABEU CANTO
3 AÑOS	ESTEFANIA CHARCOS ÁLVARO
4 AÑOS A	CAROLINA SIMON MARCOS
4 AÑOS B	NIEVES SÁEZ NAVARRO
5 AÑOS A	LIDIANA MARTINEZ ROCAMORA
5 AÑOS B	MARIA JOSÉ GOMIS GOMIS
APOYOS	ROSA ESPINOSA QUILES CRISTINA MATEO PASTOR





DOCENTES

PRIMARIA

1ºA

LAURA MUÑOZ NIETO

4ºA

ISABEL HERNÁNDEZ MARTÍNEZ

1ºB

ALICIA BAILÉN CONESA

4ºB

FÁTIMA CANALES MIGUEL

2ºA

ZORAIDA HURTADO PAREDES

5ºA

MANUEL MUÑOZ COMAS

2ºB

SANDRA CARAVACA HERNÁNDEZ

5ºB

DAVINIA CASES GARCÍA

3ºA

MAITE LÓPEZ GARCÍA

5ºC

VÍCTOR QUINTO LATORRE

3ºB

JUANLU BERNABEU GONZÁLEZ

6ºA

MARIA CANO MURCIA

6ºB

MANOLO SALVADOR IGLESIAS





ESPECIALISTAS PRIMARIA

INGLÉS

MARÍA PASTOR FERNÁNDEZ
CRISTINA GRAS MIRA
REYES GARCÍA MAS
NATALIA LÓPEZ LORENZO

EDUCACIÓN FÍSICA

ISIDRO PALOMAR ANDREU
JOSE LUIS MARTÍNEZ MAYAN

MÚSICA

MARTA ANDREU RAMÍREZ

RELIGIÓN

MARUCHI RODRÍGUEZ VALERO

EQUIPO DE INCLUSIÓN

MAMEN PARRA GALANT
ANDREA HERNÁNDEZ GARCÍA
MARI SÁNCHEZ TORIBIO
ROSA VALERO MURCIA
(ORIENTACIÓN)



Recogidas del alumnado



Los alumnos serán entregados a los progenitores o a las personas autorizadas para su recogida.

Si necesitamos que nuestro hijo/a sea recogido por otra persona que no hemos comunicado, entregaremos una autorización expresa en el centro que incluya nuestro nombre, DNI, persona autorizada, su DNI y nuestra firma.



Reuniones de padres



Este curso continuaremos como el curso pasado.

Trabajaremos con cita previa para dar más flexibilidad horaria a las familias. Para solicitar cita, recordad que podéis utilizar la agenda escolar, la webfamilia o el teléfono del centro.

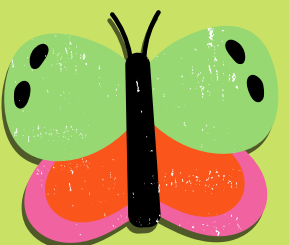

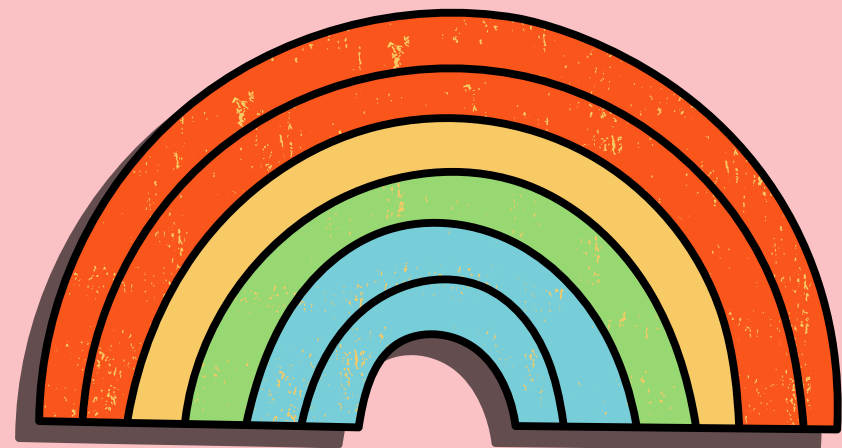

Comedor escolar

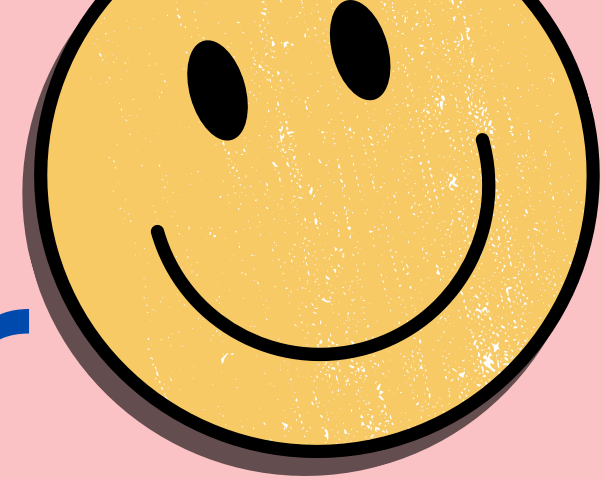

El comedor escolar comenzará el mismo lunes 8.

El precio del menú será de 4,35 euros este curso.

Las becas se resolverán a lo largo del mes y os avisaremos cuando salga el listado provisional para que lo consultéis en el tablón de anuncios del centro.

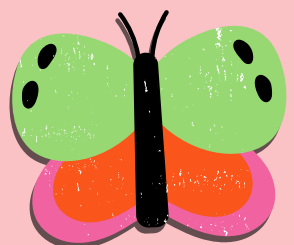

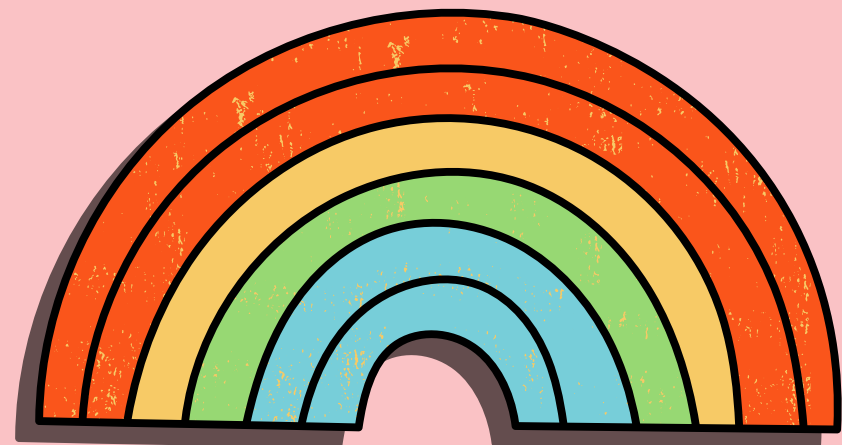

Comedor escolar

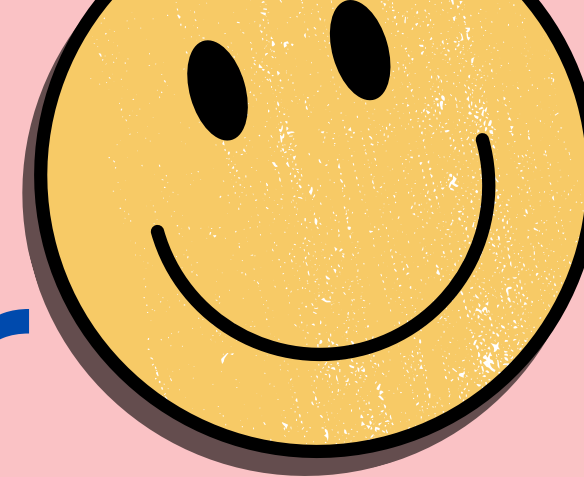

PINCHA AQUÍ PARA LEER TODA LA INFO.



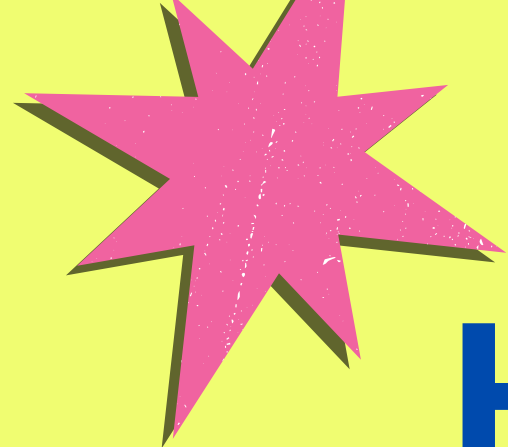

Horarios del transporte



SEPTIEMBRE

IDA:

9 horas

VUELTA:

14:30 horas.

DE OCTUBRE
A MAYO

IDA:

9 horas

VUELTA:

17 horas.

JUNIO

IDA:

9 horas

VUELTA:

14:30 horas.

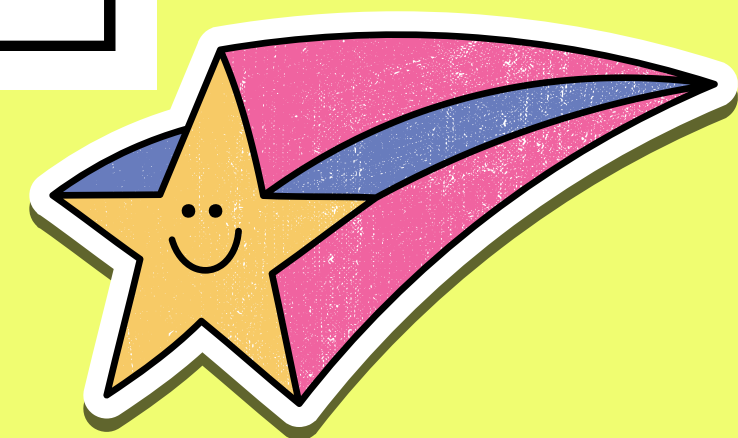

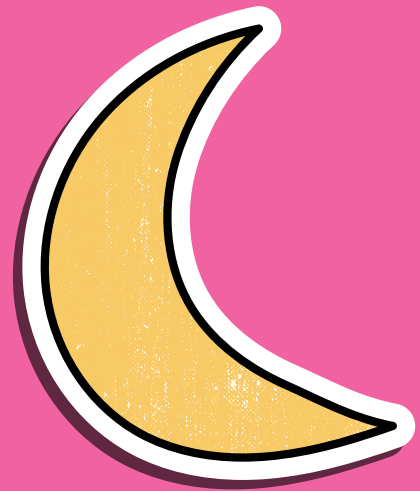

Libros de texto

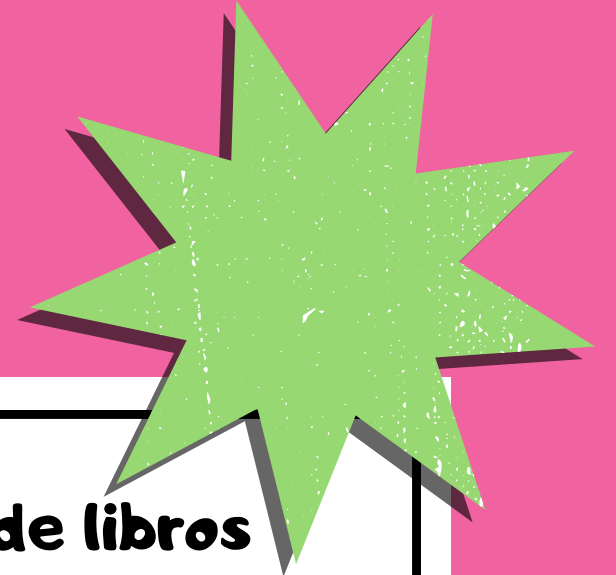

El cheque libro lo repartirán los tutores y tutoras. Os informarán de cuándo podréis venir al centro.

La AMPA gestionará la venta de libros fungibles. A través de su canal de Telegram ampliarán la Información.

Os recordamos que el cuidado de los libros y la entrega en buen estado a final de curso depende de las familias.

Los tutores/as de tercero a sexto os informarán en las próximas reuniones del protocolo del banco de libros.



Medios de difusión y comunicación del centro



WEBFAMILIA

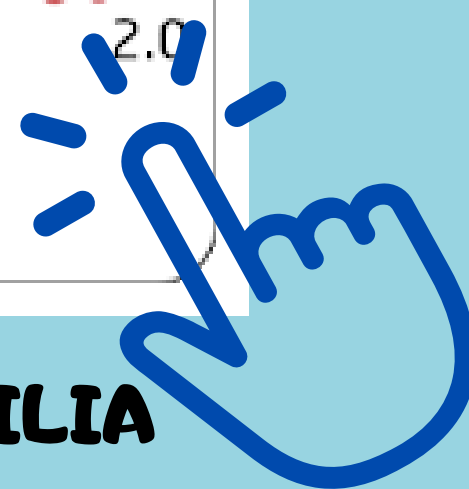

**WEB DEL
CENTRO**

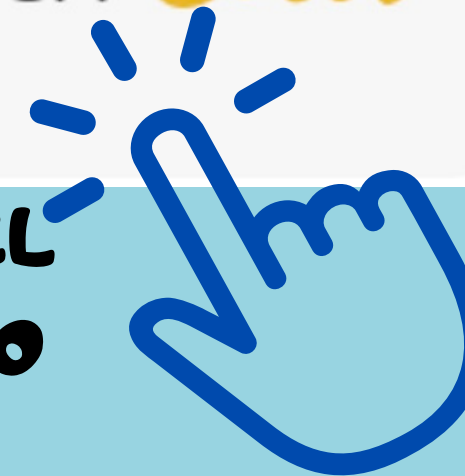

(Toca la imagen para acceder a cada uno de ellos)

Contacto



Os recordamos que para cualquier duda podéis contactar con el centro a través del correo electrónico o teléfono del centro.

96 529 01 95

03005835@edu.gva.es

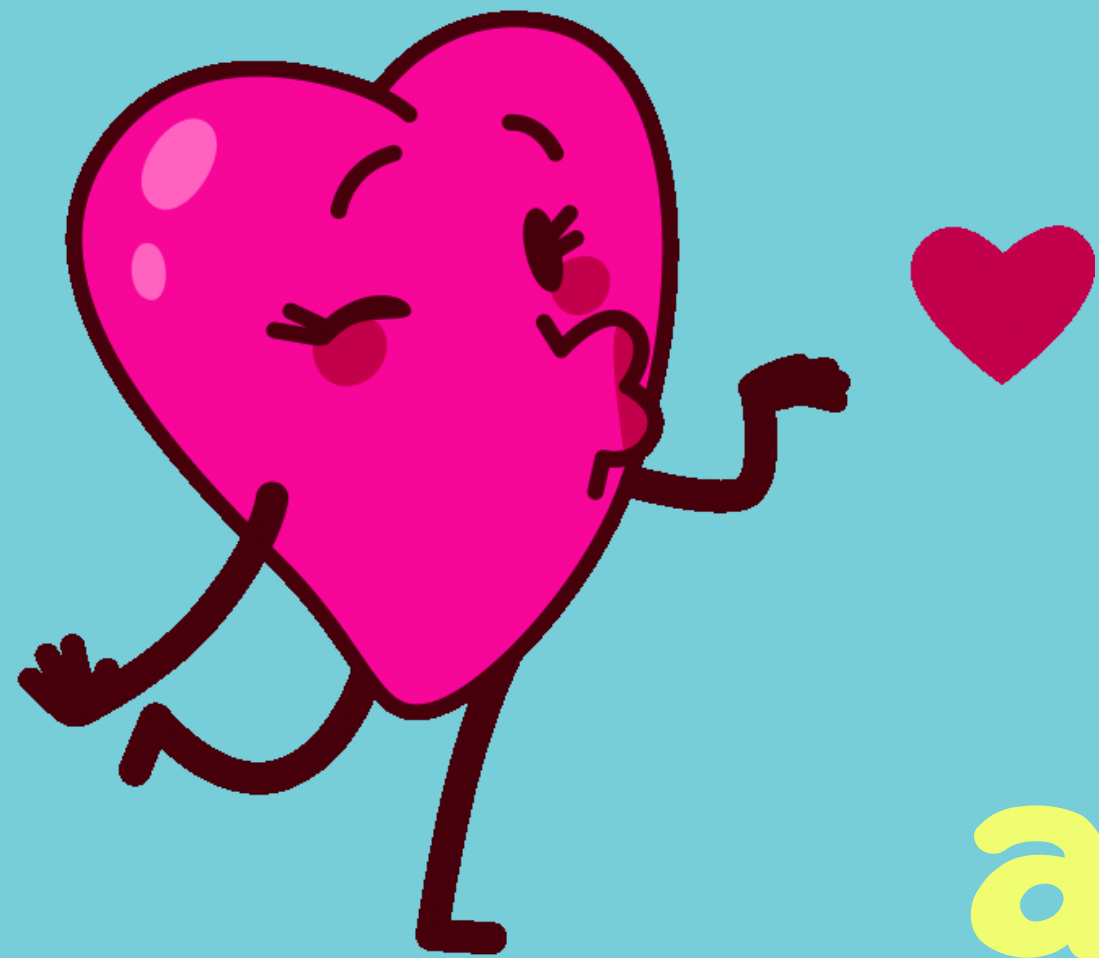

**!Nos vemos el
lunes 8
a las 9:00 horas!**