



# Preguntas Frecuentes

COMEDOR & TRANSPORTE



## BECA

---

Si nunca he solicitado la ayuda de comedor o transporte, ¿Qué debo hacer?

**Debo recoger el documento en secretaría, rellenarlo y aportar la documentación justificativa.**

## BECA

---

¿Puedo solicitar la  
beca en secretaría en  
septiembre?

**No, no se podrá presentar  
ninguna beca fuera de plazo.**

## BECA

---

¿Cómo sabremos si  
tenemos beca?

**Se os informará a través de  
webfamilia y se colgarán los  
listados provisionales en el  
tablón del centro por si  
queréis presentar alegación.**

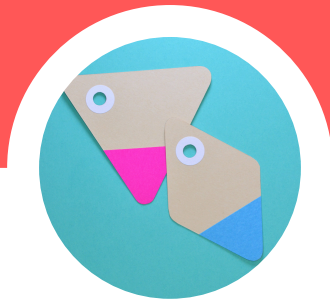

## BORRADOR

---

Me ha llegado a casa  
el borrador del curso  
pasado, ¿qué debo  
hacer?

**Debemos firmarlo tanto  
papá como mamá y  
devolverlo al centro. Me  
devolverán una copia  
sellada. Si ha cambiado  
alguna situación, debo  
marcarla y justificarla.**

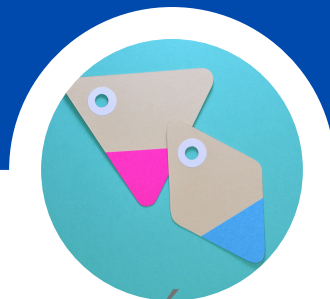

## MATRÍCULA

---

He recibido la  
matrícula de comedor  
para el curso 2025 -  
2026, ¿qué debo  
hacer?

**Debo cumplimentarla y  
adjuntar el certificado  
bancario. Es necesario marcar  
los días en los que mi hijo/a  
hará uso del comedor y de las  
extraescolares.**

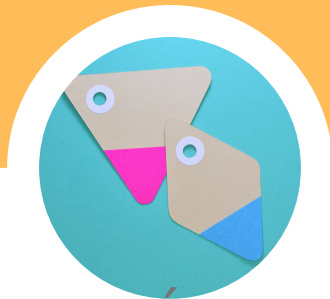

## MATRÍCULA

---

¿Puedo dejar a mi hijo  
esporádicamente en el  
comedor?

**Para poder hacer la contratación  
de monitores nos exigen un  
número real de alumnos que harán  
uso del mismo. Por lo que solo  
tendremos comensales de diario o  
de días fijos a la semana.**

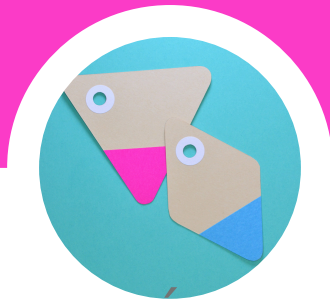

## MATRÍCULA

---

¿Y si mi hijo/a es  
alérgico/a?

**Debo adjuntar el último  
informe actualizado de las  
alergias independientemente  
de que ya tengan algún otro en  
el centro del curso anterior.**