

ADMISIÓN Y MATRICULACIÓN INFANTIL Y PRIMARIA 2025-26



4 JUNIO

Publicación de los listados provisionales de admisión.

HASTA 6 JUNIO

Reclamaciones a los listados provisionales.



18 A 27 JUNIO

Matriculación telemática del alumnado admitido.



03 Y 04 JULIO

Matriculación en plazas vacantes.

1

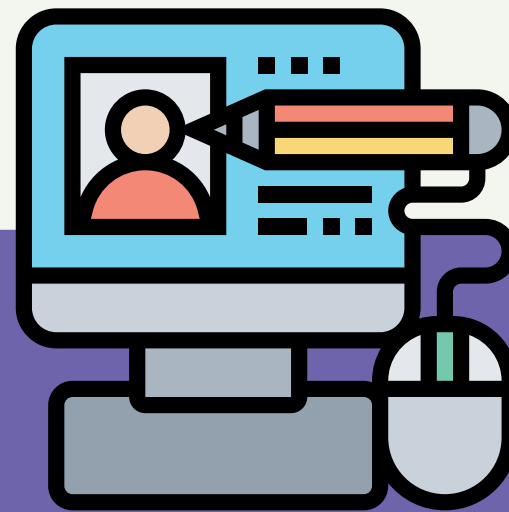

06 A 14 MAYO

Presentación telemática de solicitudes.

2

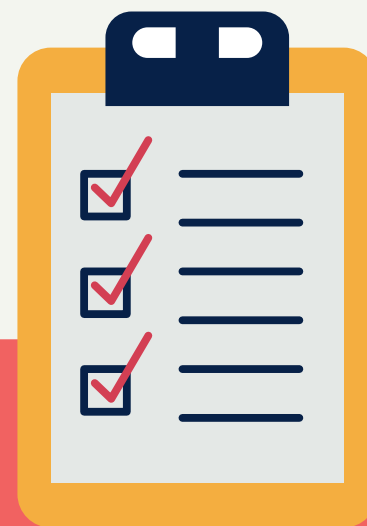

18 JUNIO

Publicación de los listados definitivos de admisión y publicación de vacantes.

3

4

5

6

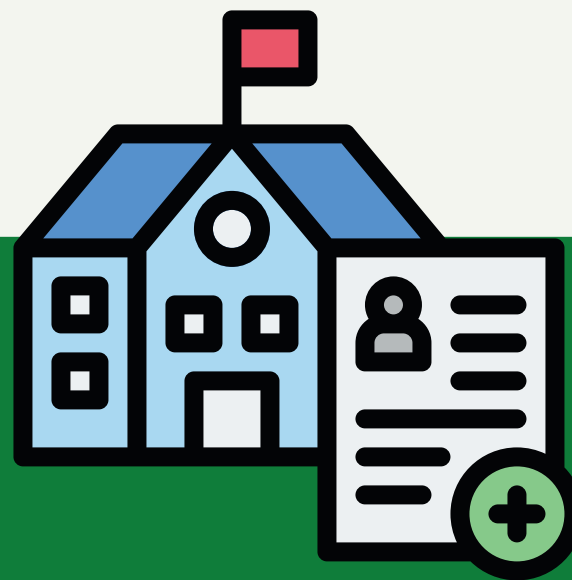

18 JUNIO A 02 JULIO

Matriculación presencial en el colegio.

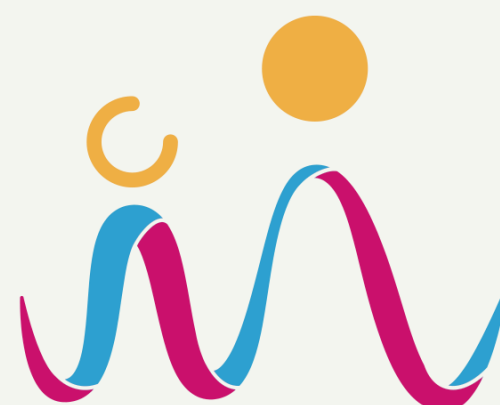

COLEGIO
Jc Aguilera

DOCUMENTACIÓN ADMISIÓN 2025-26

Listado

- ✓ **Solicitud telemática en www.adminova.gva.es**
- ✓ **DNI, permiso de residencia o pasaporte del padre, de la madre y del alumno o alumna a matricular**
- ✓ **SIP o tarjeta sanitaria del alumno o alumna**
- ✓ **Justificación de domicilio familiar o laboral --> DNI y recibo de agua o luz**
- ✓ **Certificado de empadronamiento colectivo**
- ✓ **Libro de familia o partida de nacimiento del alumno o alumna**
- ✓ **Título de familia numerosa o monoparental**
- ✓ **Justificante de discapacidad (informe Bienestar Social)**

La **falsedad en los datos** declarados o no suficientemente acreditados, dará lugar a la **anulación** de la solicitud.