



ClickControl

Integration Project

Visión global de la integración



REPROGRAFÍA
INTELIGENTE



SERVIDOR DE CENTRO Y
GESTIÓN DE USUARIOS



SOPORTE



ASESORAMIENTO
ESPECIALIZADO



INTEGRACIÓN DE
SERVICIOS



Sistema multiplataforma



LLIUUREX

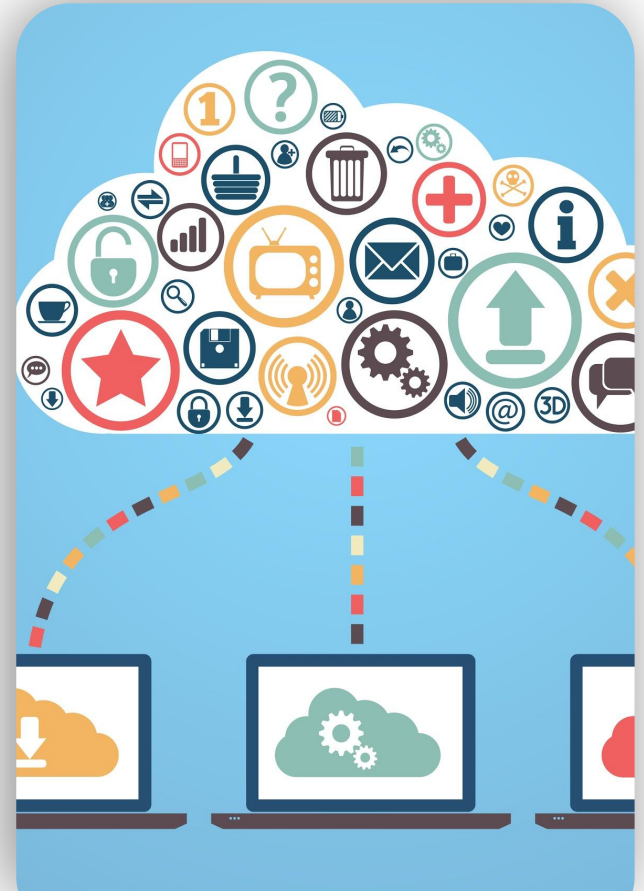

Conecta Click Control



Conecta click control



Desconecta click control

Opción 1 : Ejecutable escritorio

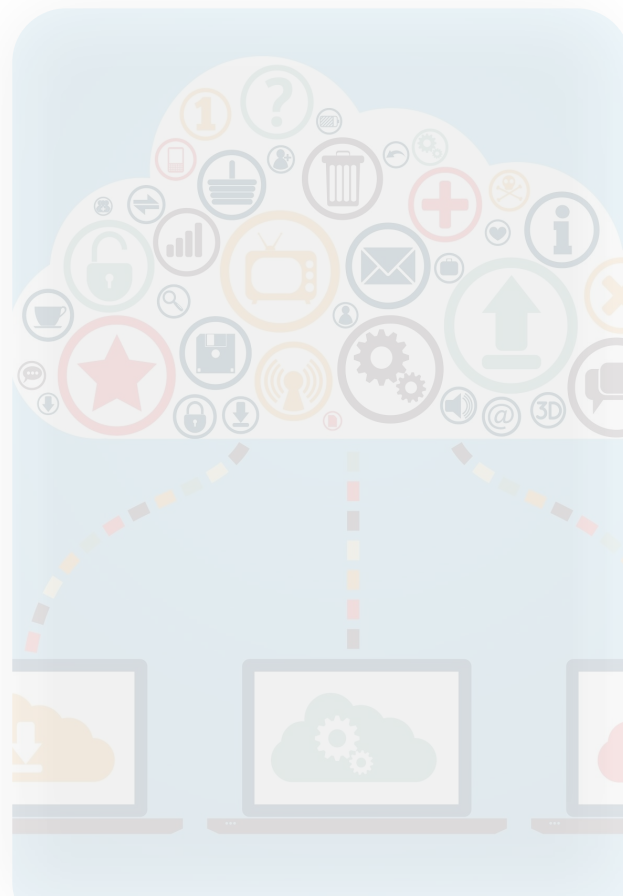

Introduce tu usuario y contraseña



ClickControlDS

ClickControlDS

Usuario:

Contraseña:

Salir Aceptar

v.18.11

Usuario: Clave de acceso a Séneca

Contraseña: DNI (Sin letra)



Error de red



Usuario/ Contraseña incorrecta

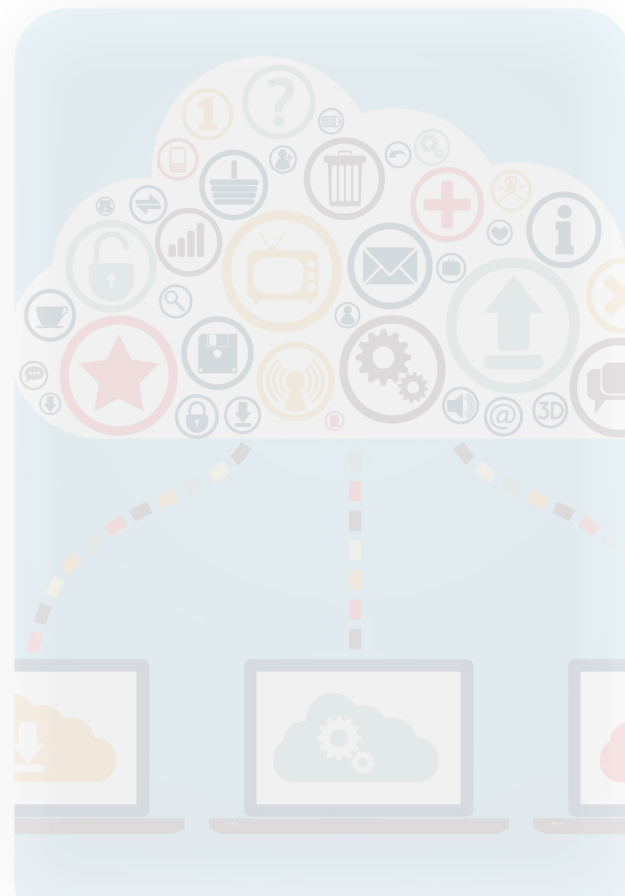



Conexión correcta



ClickControlDS

ClickControlDS

Usuario: tecnico

Contraseña: *****

Cargando...

Salir Aceptar

v.18.11

Cargando conexión

Conecta Click Control

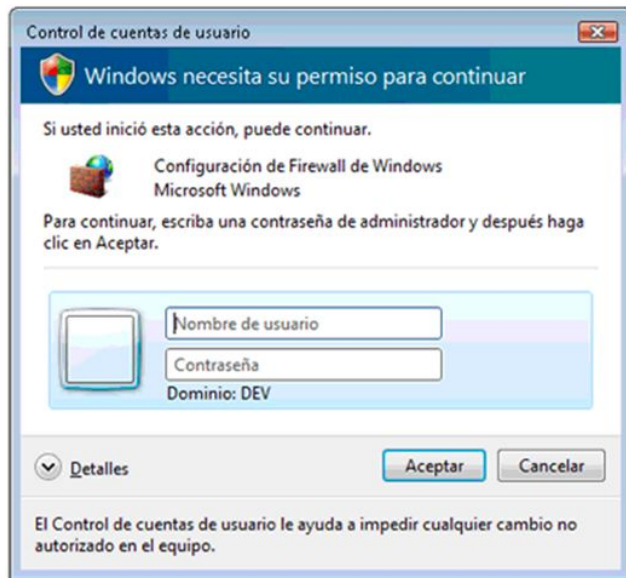

Opción 2 : Equipo unido al dominio

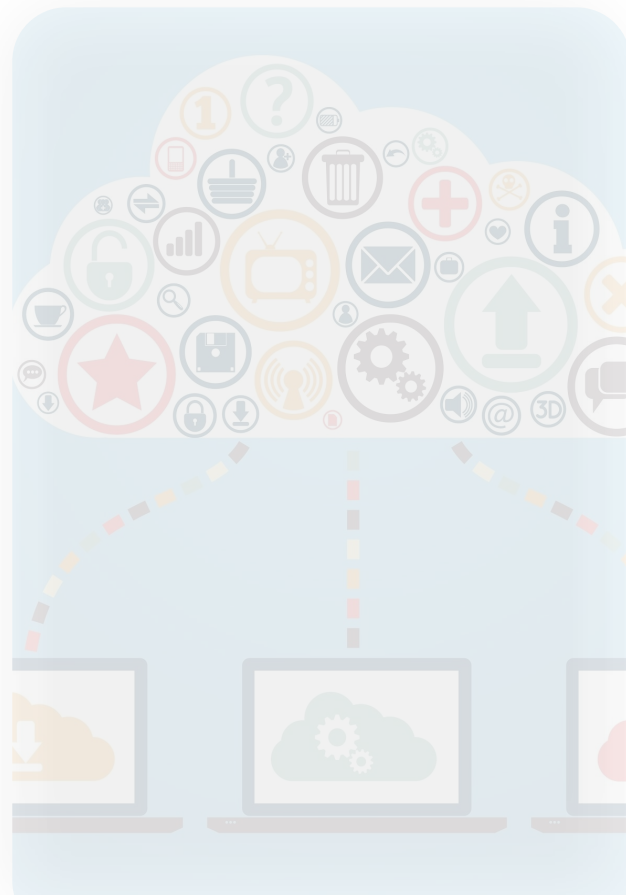



Unidades de red

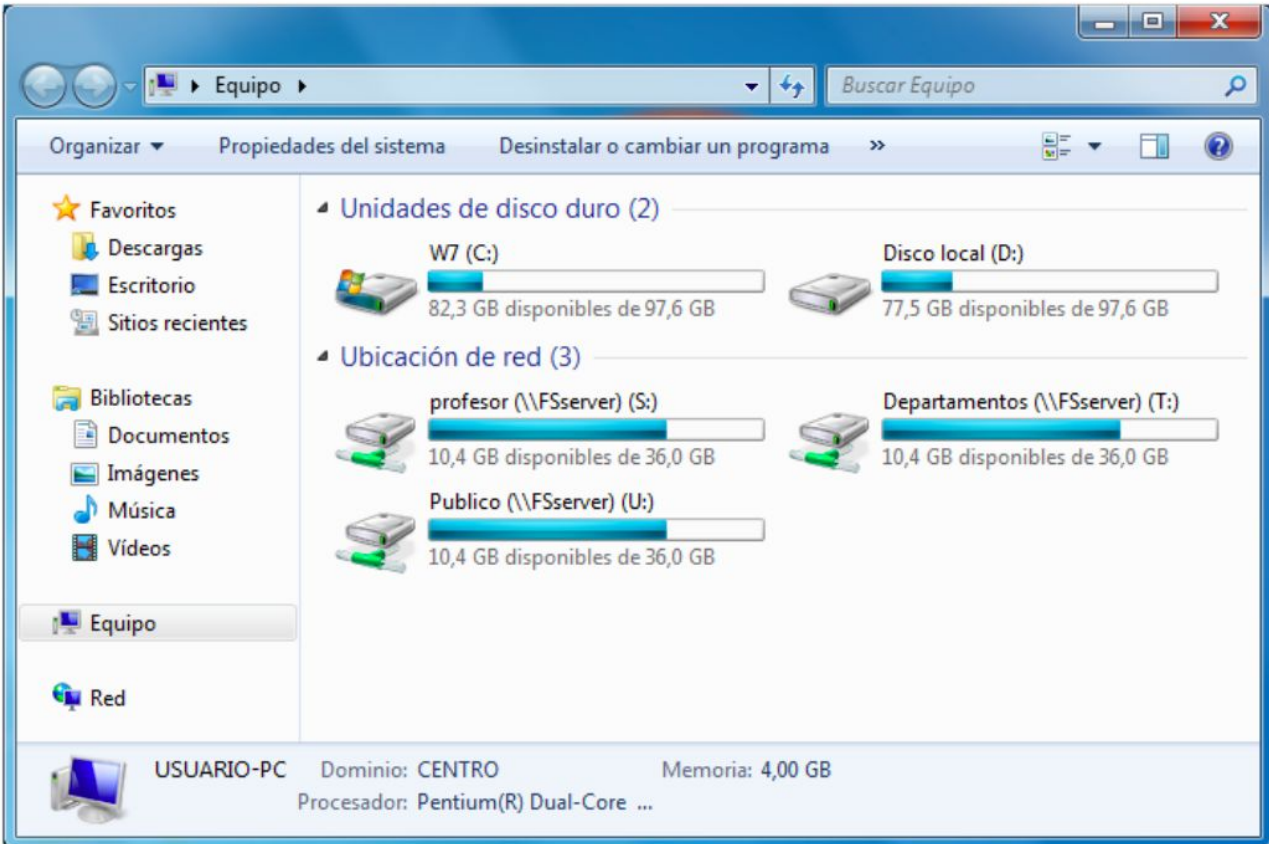

The screenshot shows the Windows 7 'Equipo' (Computer) window. The address bar indicates the current location is 'Equipo'. The left sidebar contains 'Favoritos' (Downloads, Desktop, Recent Sites), 'Bibliotecas' (Documents, Images, Music, Videos), and 'Equipo' (selected). The main area displays two sections: 'Unidades de disco duro (2)' and 'Ubicación de red (3)'. Each unit is represented by a drive icon, a progress bar showing usage, and text indicating the drive letter and available space.

Section	Unit Name	Drive Letter	Available Space	Total Space
Unidades de disco duro (2)	W7	C:	82,3 GB	97,6 GB
	Disco local	D:	77,5 GB	97,6 GB
Ubicación de red (3)	profesor	\\FSserver (S:)	10,4 GB	36,0 GB
	Departamentos	\\FSserver (T:)	10,4 GB	36,0 GB
	Publico	\\FSserver (U:)	10,4 GB	36,0 GB

At the bottom of the window, system information is displayed: USUARIO-PC, Dominio: CENTRO, Memoria: 4,00 GB, and Procesador: Pentium(R) Dual-Core ...

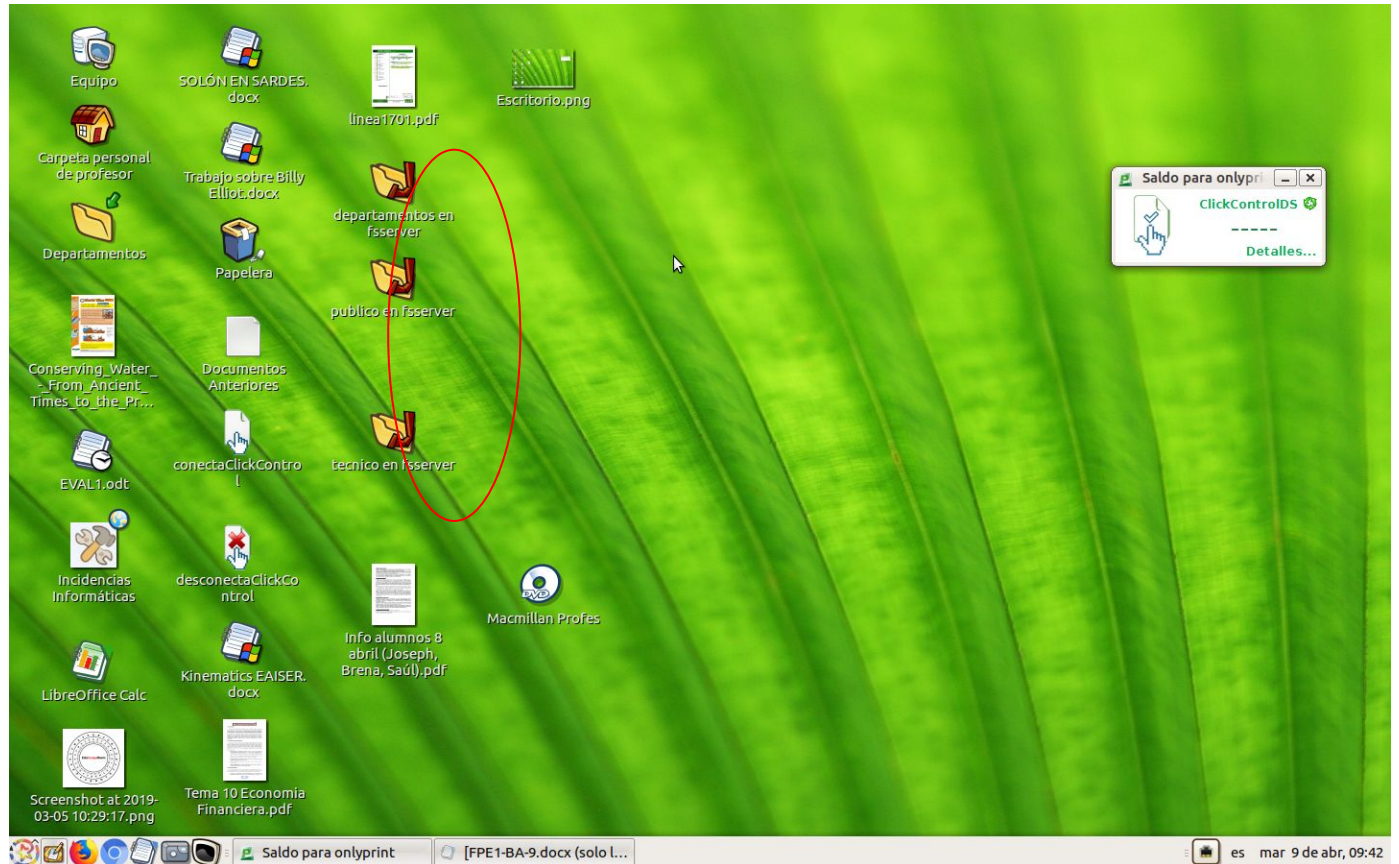

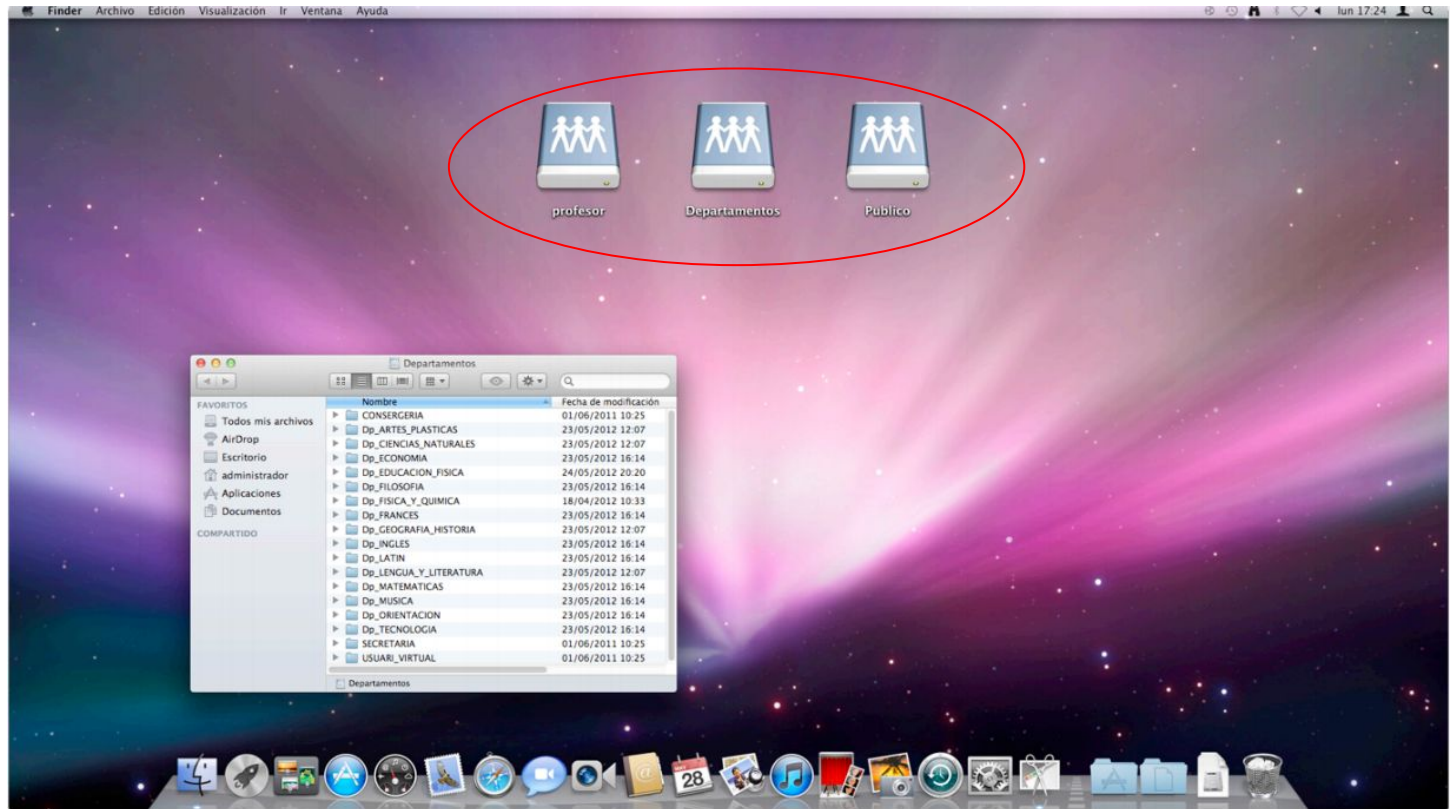

Unidades de red

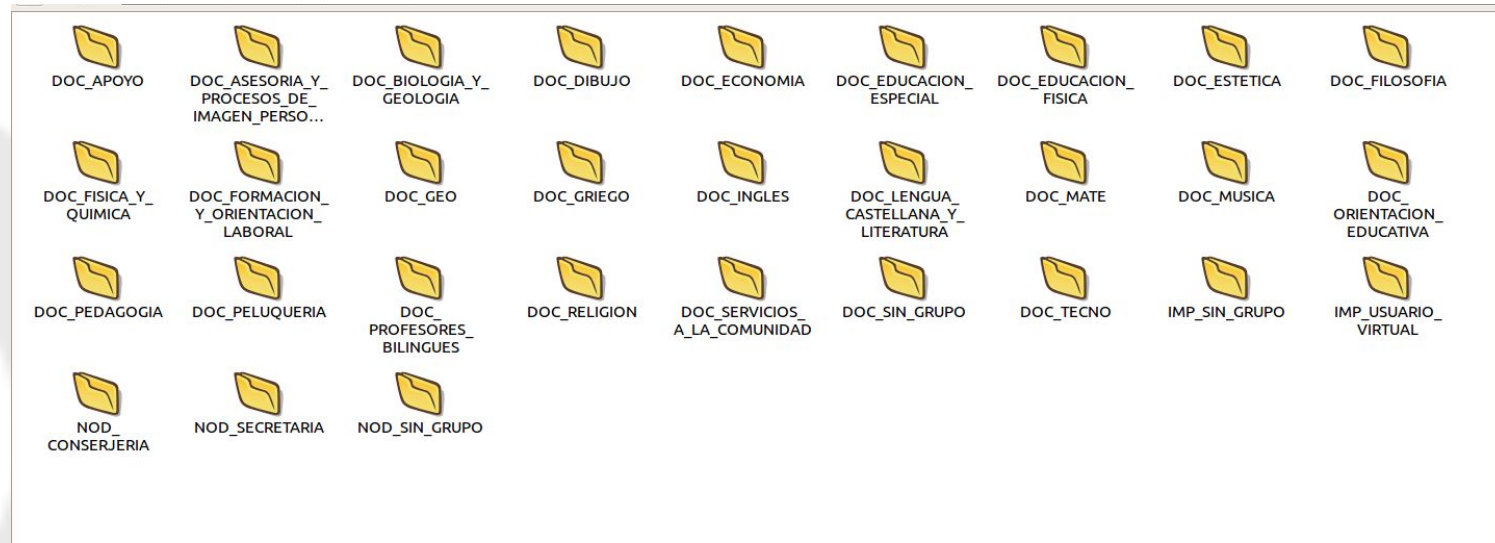

¿Cómo imprimir?

- Autónomos.
- Desde cualquier máquina dentro del sistema (Conserjería, alumnado, etc..)
- Cola de impresión propia
- Imprescindible carnet educativo.
- Reglas de impresión eficientes.



Validarse para poder imprimir

Inicie Sesión ClickControlDS

Se requieren sus credenciales de conexión para acceder a la impres...

Nombre de Usuario:

Contraseña:

Recordar: **Para este trabajo solamente** ▼



Regla eficiente de color

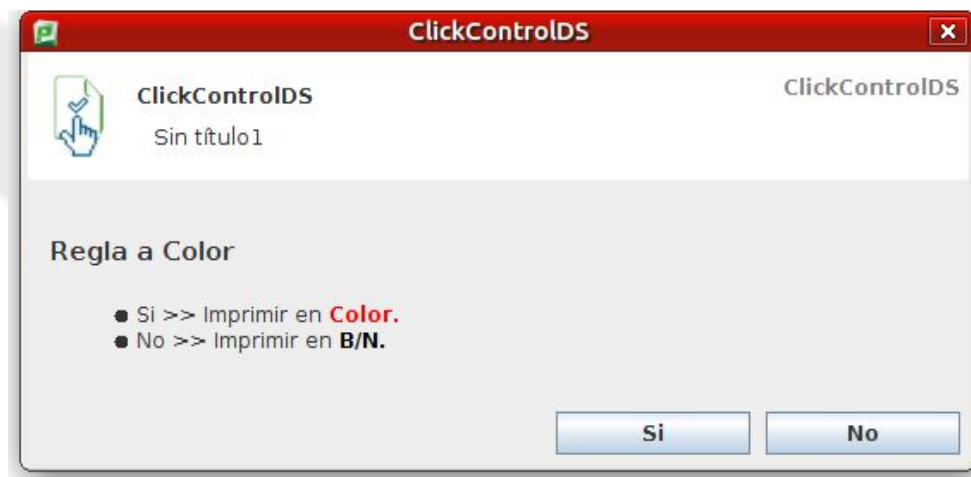

Regla doble cara



Resumen datos impresión

Notificación del trabajo de impresión ClickControlDS

Notificación del trabajo de impresión
Confirme la impresión

Detalles del trabajo de impresión

Nombre del documento Sin título1

Impresora fserver\ClickControl_DS

Páginas 2 **Costo** 0,50 €

Aplicar a todos los documentos en cola (Trabajos: 1)

Imprimir **Cancelar**

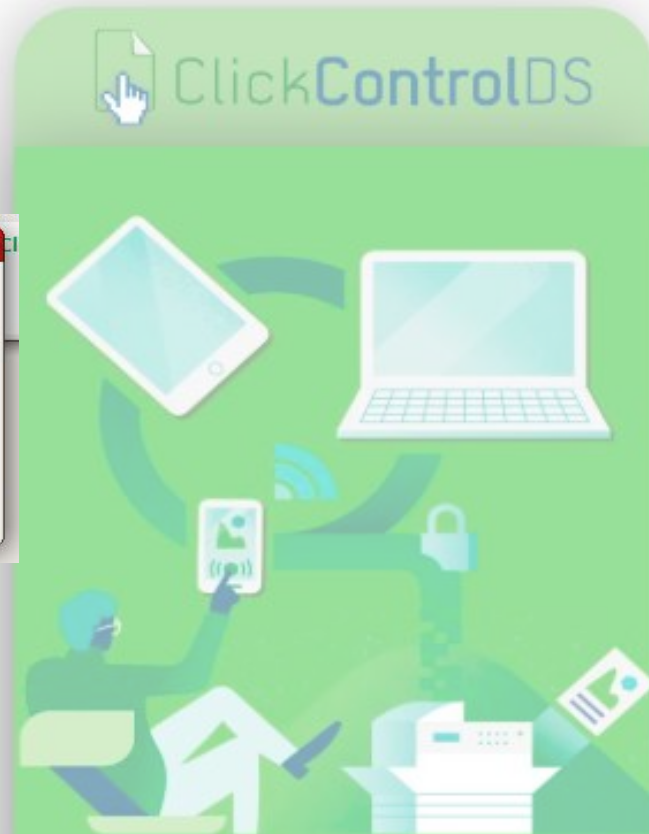

Confirmación de envío



ClickControlDS



PaperCut MF - Mensaje



- ClickControlDS -

Su documento ha sido enviado a la impresora "fserver\ClickControl_DS".

Aceptar

Cola de impresión

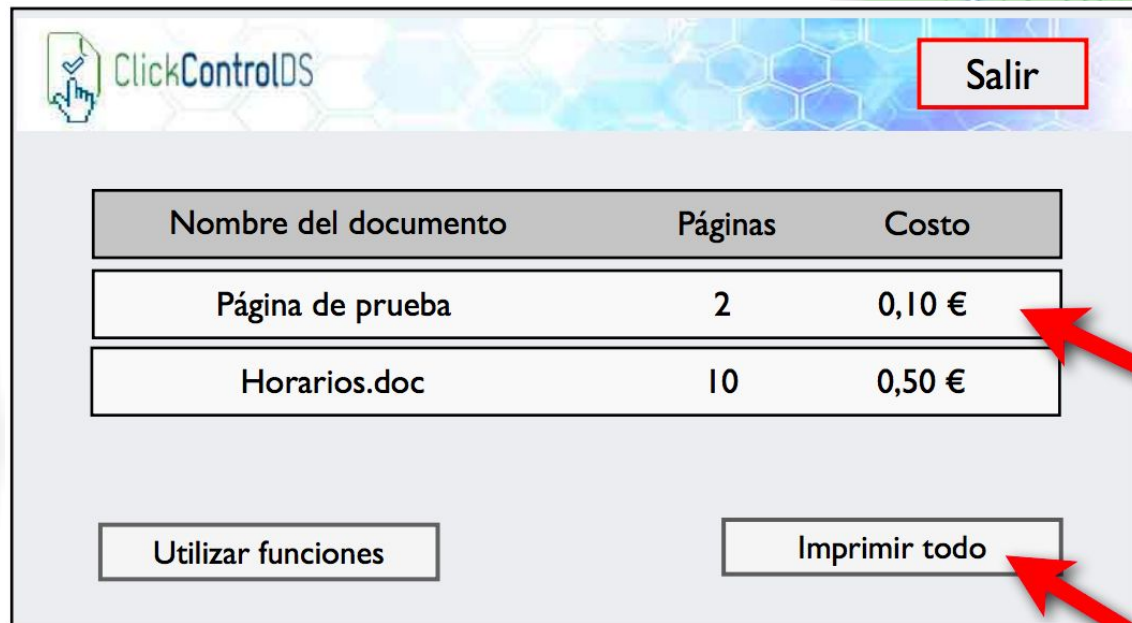

ClickControlDS

Salir

Nombre del documento	Páginas	Costo
Página de prueba	2	0,10 €
Horarios.doc	10	0,50 €

Utilizar funciones

Imprimir todo

¿Cómo fotocopiar?

- Autónomos.
- Desde cualquier máquina dentro del sistema (Conserjería, alumnado, etc...).
- Imprescindible carnet educativo.
- Fácil manejo multifuncional.



Validarse mediante el carnet identificativo



Función fotocopiar

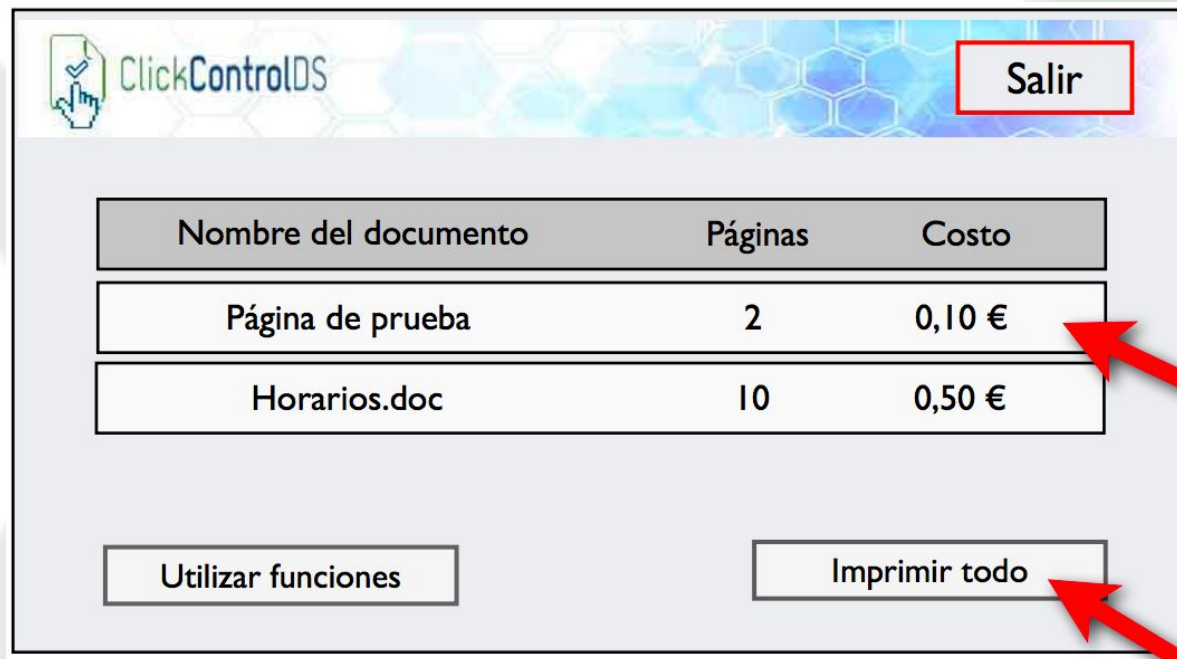

ClickControlDS

Salir

Nombre del documento	Páginas	Costo
Página de prueba	2	0,10 €
Horarios.doc	10	0,50 €

Utilizar funciones

Imprimir todo

Función fotocopiar



ClickControlDS

Salir

El equipo está habilitado.

Una vez finalizado. Pulse "Salir".

Usuario:	fcabreraf
Cuenta:	Cuenta Personal
Saldo:	35,25 €



ClickControlDS



Sistema de escaneado

Botón Escáner MFP

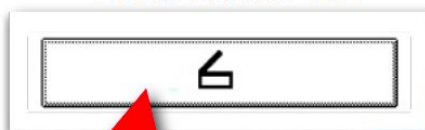

1

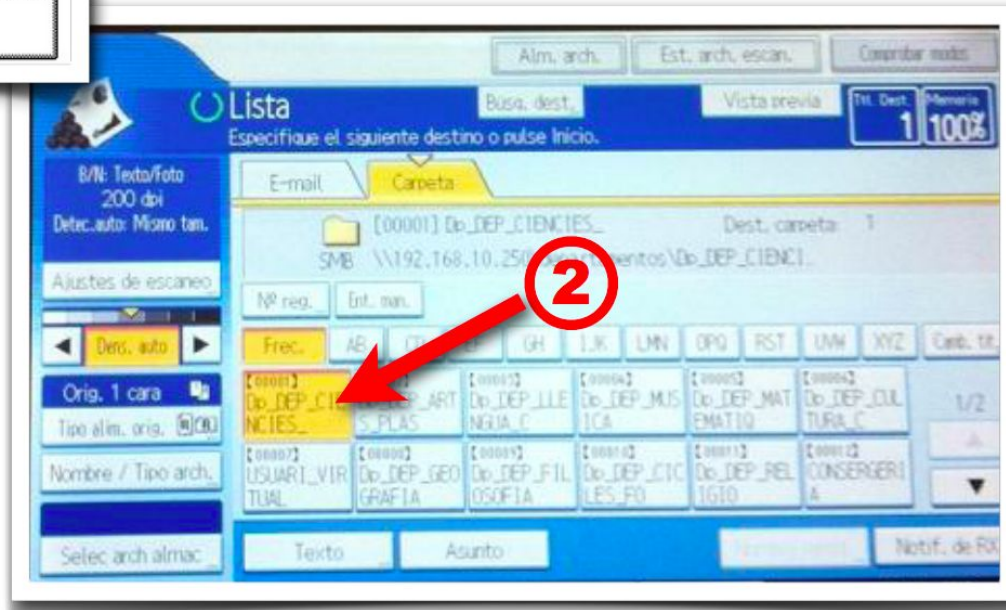

2

Es importante informar de las incidencias para que podamos pasar a resolverlas.





GRACIAS