



# C.E.I.P. Jaume I

Carrer Manuel Campello Ruiz, 10  
Elche

# Benvinguts/ Bienvenidos

El periodo de preinscripción es del  
**26** de abril al **4** de mayo.

¿a qué esperas a formar parte de  
nuestra comunidad educativa?



# INFORMACIÓN GENERAL

SEPT Y JUNIO  
9:00 A 13:00

DE OCT. A MAYO  
9:00 A 14:00

JORNADA CONTINUA

SEPT Y JUNIO  
13:00 A 14:30

DE OCT. A MAYO  
14,00 A 15:30

COMEDOR ESCOLAR

DE OCTUBRE A MAYO  
TALLERES DE 15,30 A  
17,00

ESCUELA MATINERA  
según número de  
alumnado.

TALLERES Y  
ESCOLA MATINERA

ACTIVIDADES  
OFERTADAS POR EL  
AYUNTAMIENTO A  
PARTIR DE LAS 17,00 H

ACTIVIDADES  
EXTRAESCOLARES



# NUESTRO EQUIPO DOCENTE



MAESTROS DE  
PRIMARIA



MAESTRA DE  
MÚSICA



MAESTROS DE  
EDUCACIÓN FÍSICA



MAESTRAS DE  
AUDICIÓN Y  
LENGUAJE



MAESTRAS DE  
INGLÉS



MAESTRA DE  
RELIGIÓN



MAESTRAS DE  
PEDAGOGÍA  
TERAPÉUTICA



# EQUIPO NO DOCENTE

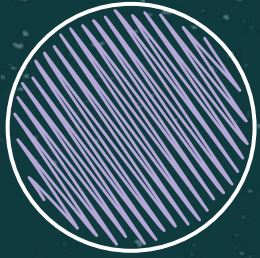

CONSERJE

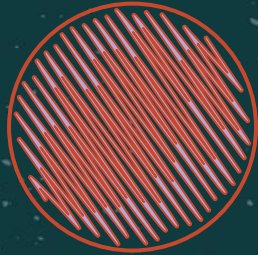

ADMINISTRATIVA

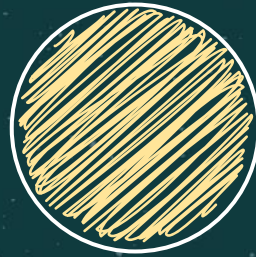

MONITORES  
DE COMEDOR



COCINERAS

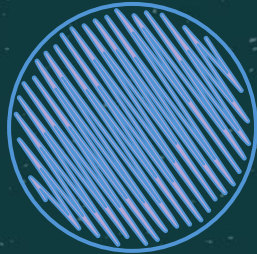

ORIENTADOR

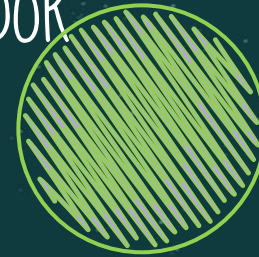

EDUCADORES



# INSTALACIONES

## ✓ ✓ INTERIORES

- ✓ Aula de música
- ✓ Aula de ordenadores.
- ✓ 6 aulas de infantil
- ✓ 12 aulas de primaria
- ✓ Aula A.L
- ✓ Despachos.
- ✓ Sala de AMPA
- ✓ Aula de P.T
- ✓ Aula específica
- ✓ Aula descanso infantil
- ✓ Aula de Inglés
- ✓ Aula de Religión
- ✓ Aula Sensorial

## EXTERIORES

- ✓ Gimnasio
- ✓ Patio educación infantil
- ✓ Patio educación primaria
- ✓ Juegos
- ✓ Zona bibliopatio
- ✓ Pistas
- ✓ Huerto



# NUEVAS TECNOLOGÍAS

CLASES CON PIZARRA  
DIGITAL INTERACTIVA  
O PANELES INTERACTIVOS

CDC  
Centro Digital Colaborativo

SESIONES DE  
INFORMÁTICA DESDE  
INFANTIL 4 AÑOS  
A SEXTO DE PRIMARIA



# ACTUACIONES DE ÉXITO



## TERTULIAS DIALÓGICAS

Lectura individual  
y debate de obras  
clásicas

## GRUPOS INTERACTIVOS

Con la  
participación de  
las familias.

## MEDIACIÓN

Resolución de conflictos y  
mejorar convivencia escolar,

## PATIOS ACTIVOS

Juegos tradicionales,,  
bibliopatio, arte música...



grups interactius



tertulies dialògiques



# PROGRAMA HABILIDADES SOCIALES.

Trabajo diario de habilidades sociales : autoestima, autocontrol, comprensión, empatía...

HERVAT



Banco de la amistad



# ANIMACIÓN LECTORA

Biblioteca  
de  
Centro.

Biblioteca  
de  
Aula.

Animación  
lectora.



.biblioteca d' aula.



préstec  
de llibres



•biblioteca de centre.

animación lectora.



acompañamiento lector

# ATENCIÓN A LA DIVERSIDAD



AULA DE  
EDUCACIÓN  
ESPECIAL

TALLERES DE  
SENSIBILIZACIÓN

EDUCADOR

MAESTROS  
ESPECIALISTAS  
Audición y lenguaje

Pedagogía  
Terapéutica

AULA  
SENSORIAL

CENTRO  
PICTOGRAFIADO

DESDOBLES  
ÁREAS  
INSTRUMENTALES

APOYOS  
INCLUSIVOS



# .aula educación especial.

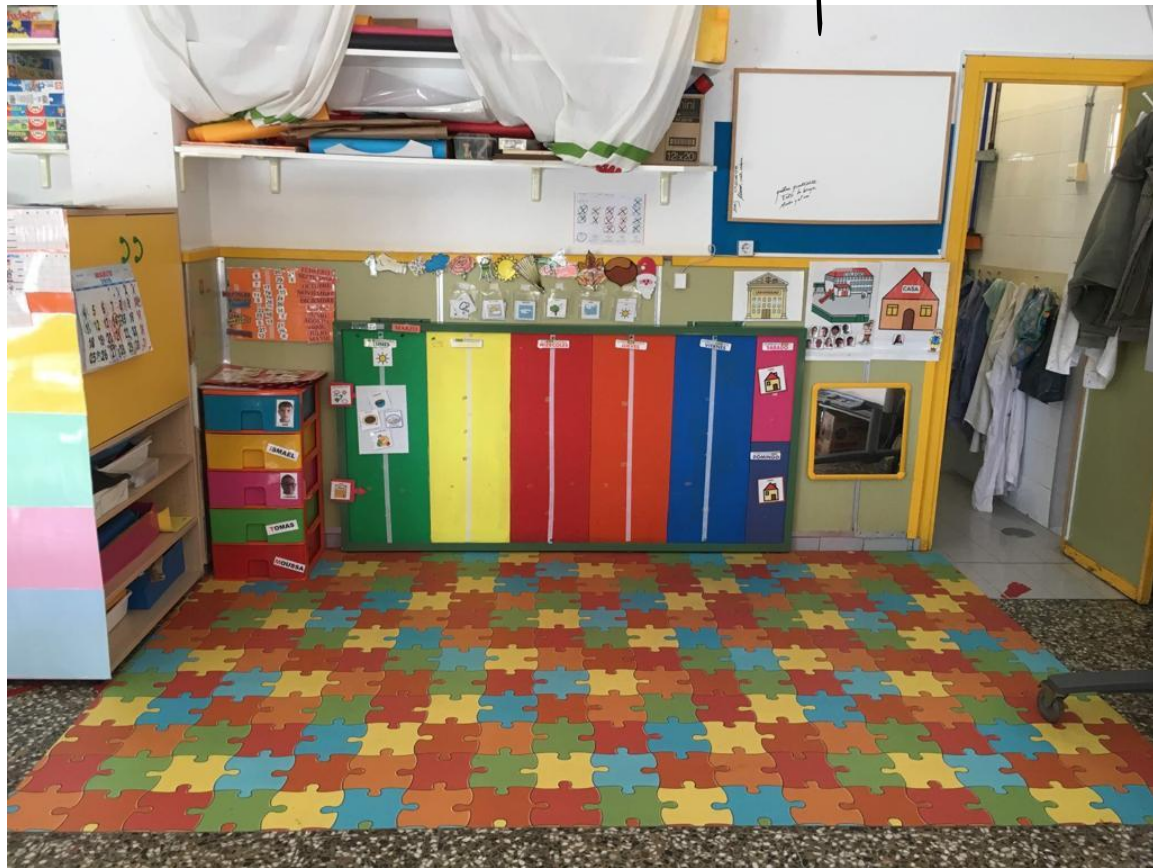



trabajo  
adaptado



estructuración  
diaria



mesa de luz

# trabajo adaptado



estructuración

diaria



mesa de luz

# aula sensorial



# PROGRAMA PLURILINGÜE EN INFANTIL PEPLI

65%

VALENCIÀ

25%

CASTELLANO

11%

INGLÉS





# ¿CÓMO TRABAJAMOS EN INFANTIL?



**MATES  
MANIPULATIVAS  
Y  
LECTOESCRITURA**

**TALLER  
DE ARTE**

**RUTINAS**

**TERTULIAS  
DIALÓGICAS**

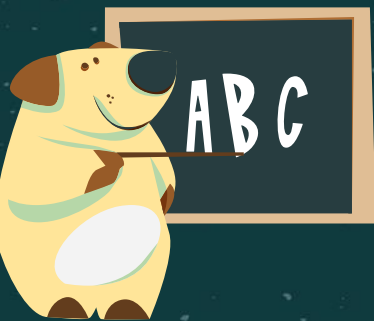

**JUEGOS  
RINCONES  
PSICOMOTRICIDAD**

**PROYECTOS  
GRUPOS  
INTERACTIVOS**



·experimentació·

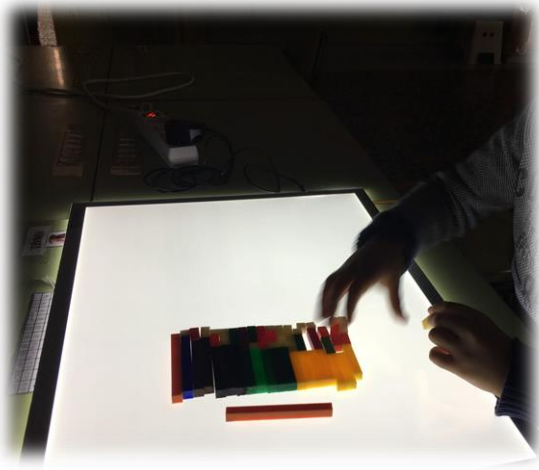

·pissarra digital·

# • mathématiques manipulatives.

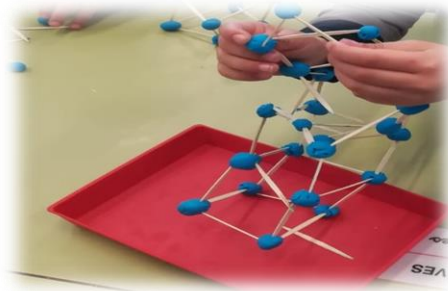
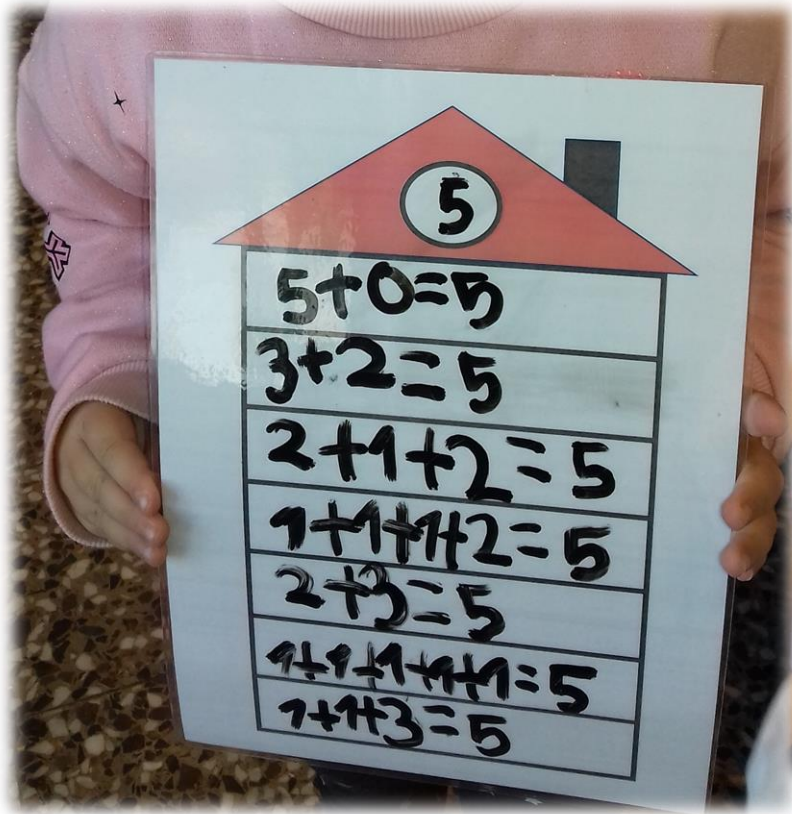

# iniciació a la lectoescriptura de manera lúdica

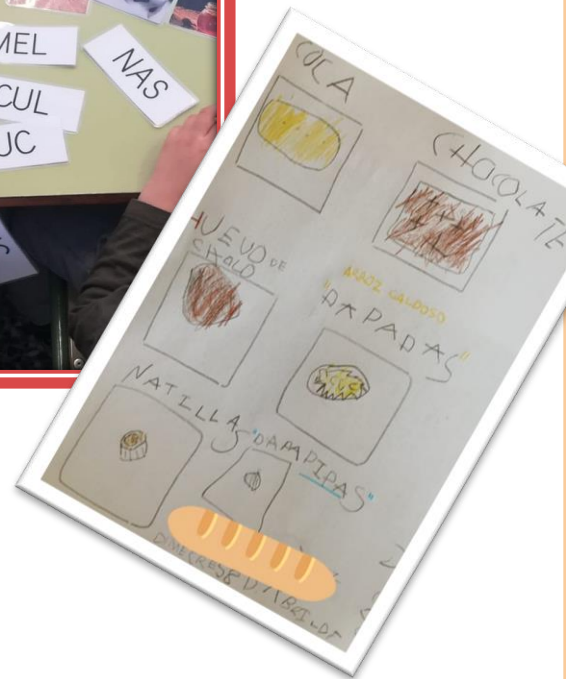
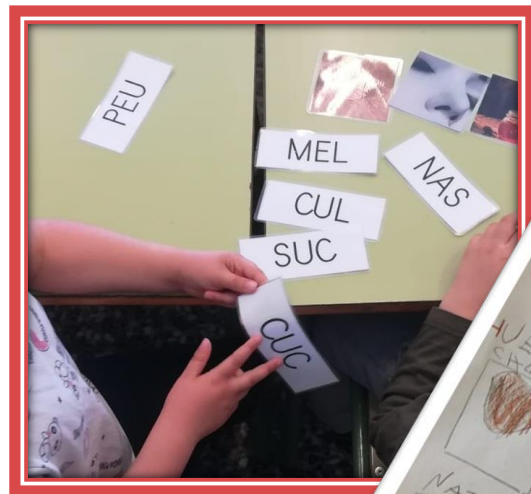
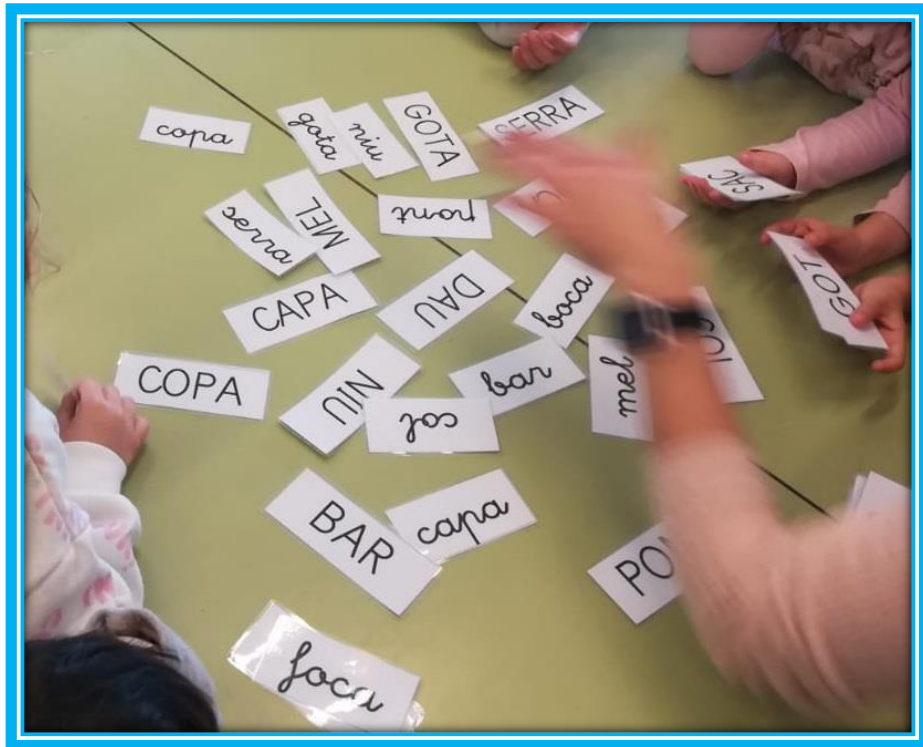



psicomotricidad.



.animació lectora.

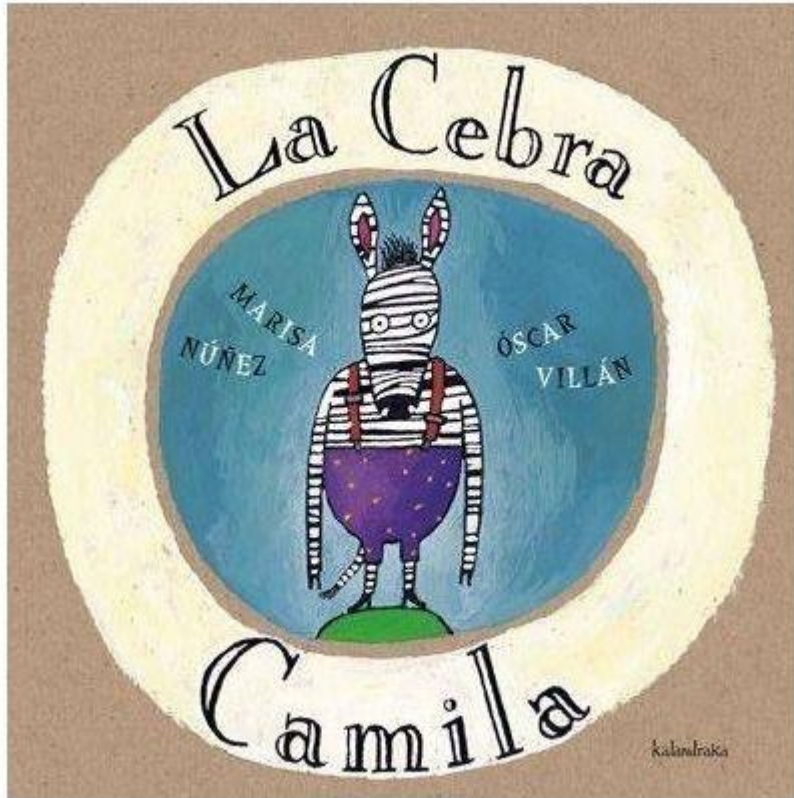



# taller de arte

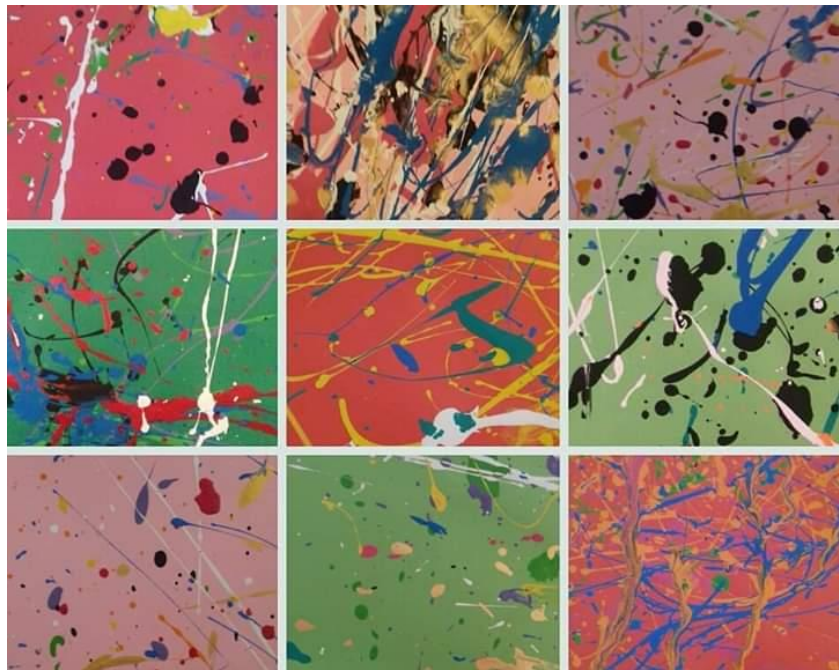



# PROGRAMA PLURILINGÜE EN PRIMARIA (PEPLI)

55%

VALENCIÀ

29%

CASTELLANO

17%

INGLÉS



# ¿CÓMO TRABAJAMOS EN PRIMARIA?

RINCONES

XARXA DE  
LLIBRES

DESDOBLES EN  
ÁREAS  
INSTRUMENTALES  
(Lenguas y  
matemáticas)

ACTIVIDADES  
INTERNIVEL

MATERIAL  
SOCIALIZADO

TERTULIAS  
DIALÓGICAS  
Y GRUPOS  
INTERACTIVOS



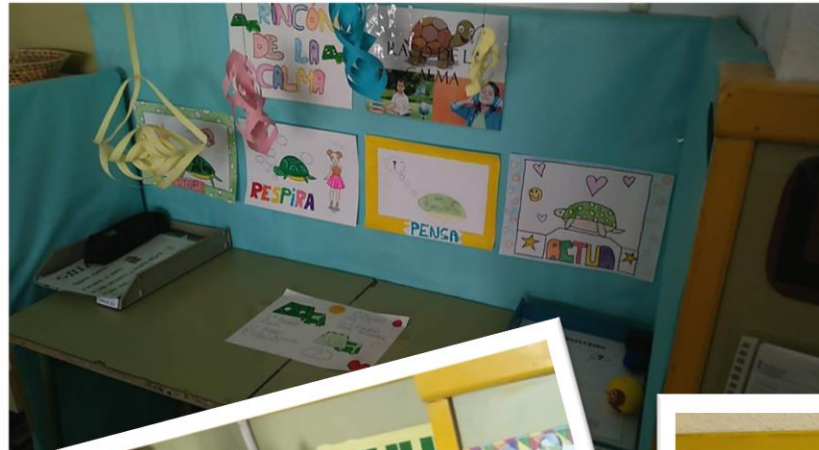

Rincones



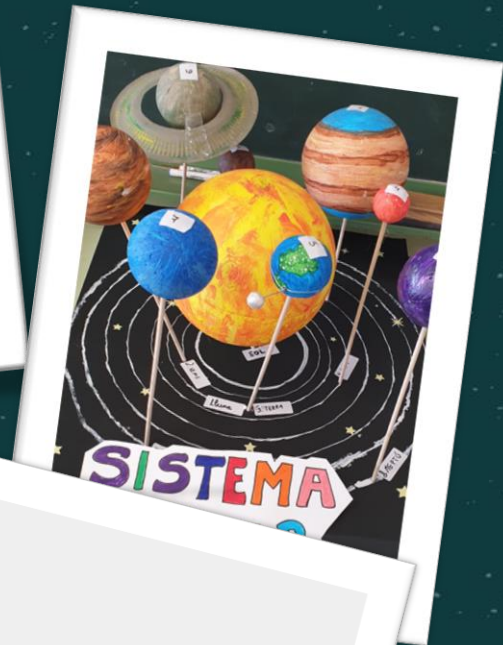

orientació  
espai-temporal

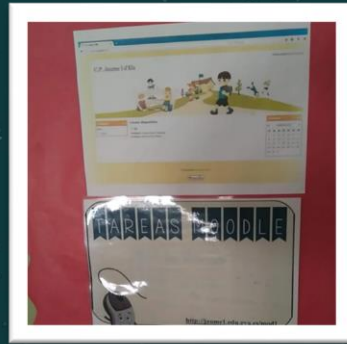

tasques online amb moodle

intercanvi postal



encarregats



# ACTIVIDAD FÍSICA EN EL ENTORNO



PATINAJE  
SENDERISMO  
NATACIÓN  
BICI



• deporte adaptado •



bicicletas



piscina



patines

# OTROS PROYECTOS

**TALLER  
EDUCACIÓN  
SEXUAL**

**CIRUJANO POR  
UN DÍA**

**HUERTO  
ESCOLAR**

**PATIOS ACTIVOS  
(juegos,  
bibliopatio) ...**

**TALLER DE  
REANIMACIÓN  
CARDIOVASCULAR**

# huerto escolar.



# talleres de reanimación

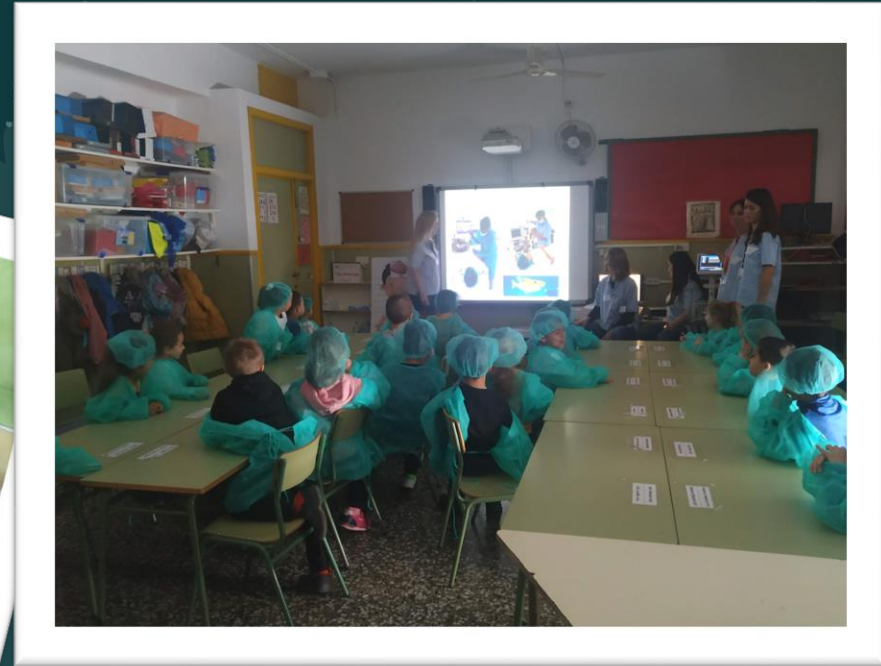

taller cirujanos por un día

ukelele



batukada



# patios activos.



ZONA 1 JUEGOS TRADICIONALES	ZONA 2 MÚSICA	ZONA 3 JUEGOS DE MESA	ZONA 4 JUEGOS DEPORTIVOS	ZONA 5 ARTE	ZONA 6 BIBLIOPATIO PASATIEMPOS
JUEGOS TRADICIONALES 	MÚSICA 	JUEGOS DE MESA 	JUEGOS DEPORTIVOS 	ARTE 	BIBLIOPATIO PASATIEMPOS 
1º	2º	3º	4º	5º	6º



# PARTICIPACIÓN DE LA FAMILIA



COMISIONES

FESTIVIDADES

CONSEJO  
ESCOLAR

GRUPOS  
INTERACTIVOS

AMPA





# FESTIVIDADES

¡Con la ayuda de las familias lo celebramos  
todo!

COMISIONES  
FAMILIA-ALUMNADO-PROFESORADO

LOL!!!  
Halloween? LOL



actividades de centro y AMPA

# NAVIDAD

actuación navideña



decoración con ayuda de las familias



visita de los **Reyes Magos**

No podéis faltar!  
¡Hacéis MUCHA FALTA!

# Mercadillo Solidario

20 de Noviembre  
de 17:00 a 18:30

**MUEVETE  
CONTRA  
EL CÁNCER  
INFANTIL**

C.E.I.P.



# MERCADILLO SOLIDARIO



# Violència de gènere y dia de la dona





dia de la  
pau





# CARNESTOLTES



activitats intercanviades



col·laboració famílies



carnevoltes temàtic





actuacions

batucada

desfilada pel carrer

¿y cuando esto acabe?

2



$\sqrt{13}$



El instituto adscrito es el  
IES SEVERO OCHOA





# ENS VEIEM PROMTE!

¿Tienes alguna duda?

[03004673@gva.es](mailto:03004673@gva.es)

966 91 52 60

<https://portal.edu.gva.es/jaume1/>

