

REUNIÓ AMB L'ALUMNAT DE 6É DE PRIMÀRIA

CURS 23/24

DEPARTAMENT D'ORIENTACIÓ IES XEBIC





<https://portal.edu.gva.es/iesxebic/>

COMENCEU UNA NOVA ETAPA: ESO



E DUCACIÓ

S ECUNDÀRIA



O BLIGATÒRIA



QUINS CANVIS VOS ESPEREN?

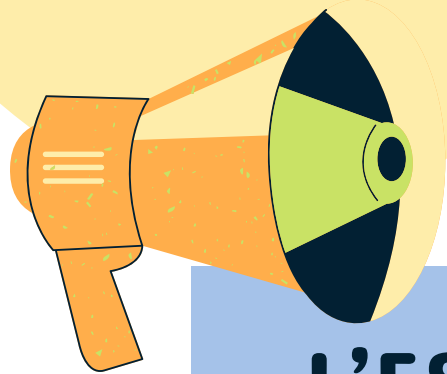

L'ESO ÉS UNA NOVA ETAPA D'ENSENYAMENT OBLIGATORI FINS ELS 16 ANYS.

SERVEIX PER A APROFUNDIR EN CONTINGUTS JA TREBALLATS EN PRIMÀRIA.

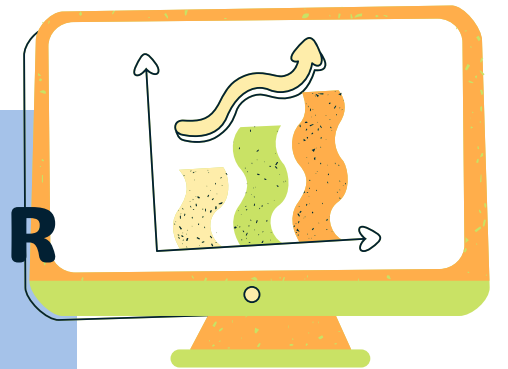

HI HA NOU PROFESSORAT, NOVES ASSIGNATURES, NOVES NORMES, NOU HORARI...

QUAN ACABEU OBTINDREU UN TÍTOL: "GRADUAT EN EDUCACIÓ SECUNDÀRIA OBLIGATÒRIA"





1R
CICLE

1R ESO

2N ESO

3R ESO

2N
CICLE

4T ESO

*Programa de Diversificació Curricular
(PDC 3r)*

*Programa de Diversificació Curricular
(PDC 4t)*

CICLE
FORMATIU
GRAU BÀSIC

PROGRAMA
FORMATIU DE
QUALIFICACIÓ
BÀSICA

GRADUAT EN ESO

BATXILLERAT

CICLE FORMATIU DE GRAU MITJÀ

CICLE FORMATIU DE GRAU SUPERIOR

UNIVERSITAT



A L'IES XEBIC PODEN CURSAR ESO I..

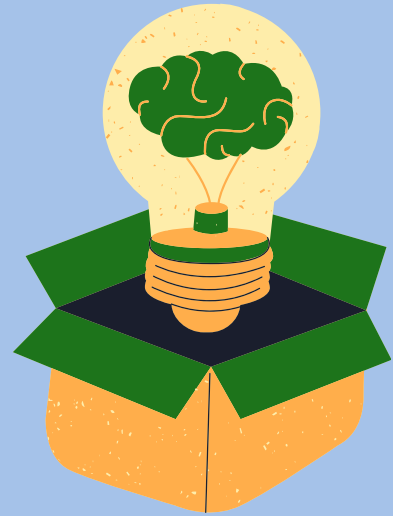

**SI VOLS CONTINUAR ESTUDIS POSTOBLIGATORIS,
L'INSTITUT OFEREIX DUES POSSIBILITATS:**

*** BATXILLERAT, AMB TRES MODALITATS:**

- **CIENTÍFIC**
- **HUMANITATS I CIÈNCIES SOCIALS**
- **GENERAL**



*** FORMACIÓ PROFESSIONAL, DE:**

- **CFGM D'ESTÈTICA I BELLESA**
- **CFGM D'INSTAL·LACIONS FRIGORÍFIQUES I DE CLIMATITZACIÓ**
- **CFGM D'ATENCIÓ A PERSONES EN SITUACIÓ DE DEPENDÈNCIA**
- **CFGS D'EDUCACIÓ INFANTIL**

QUIN PROFESSORAT TINDRAN?

- **UN PROFESSOR/A PER A CADA MATÈRIA**
- **I UN/A D'ELLS SERÀ EL TUTOR O TUTORA.**



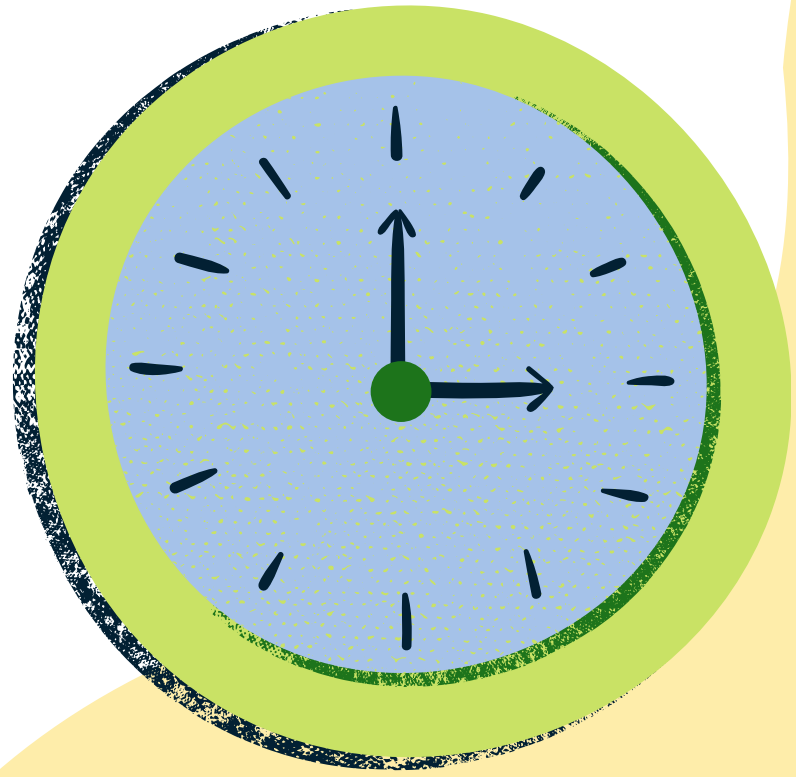

HORARI DEL CENTRE

- **ENTRARÀS A LES 8:00 HORES I EIXIRÀS A LES 13:55 HORES.**
- **TINDRÀS UN DESCANS DE 25 MINUTS DE 10:45 H. A LES 11:10 H.**

Horari personal de l'alumne / Horario personal del alumno

Des de - fins a / Desde - hasta	Dilluns / Lunes	Dimarts / Martes	Dimecres / Miércoles	Dijous / Jueves	Divendres / Viernes
08:00 - 08:55	GH-Geografia i Història Soldevila Mas, Maria Trinitat VALENCIÀ 3 GH-Geografia i Història Pallares Femenia, Jaume VALENCIÀ 3	MUS-Música Vives Fontana, Maria MÚSICA 2	PI-Projecte Interdisciplinari Riera Tur, Josepina ED. PLAST.I VISUAL 1	EF-Educació Física Monjo Torres, Dino GIMNAS	GH-Geografia i Història Pallares Femenia, Jaume GEOGRAFIA I HISTÒRIA 1
08:55 - 09:50	VLL-Valencià: Llengua i Literatura Soldevila Mas, Maria Trinitat VALENCIÀ 3 VLL-Valencià: Llengua i Literatura Pallares Femenia, Jaume VALENCIÀ 3	TR-Tallers de Reforç Faus Lloret, Manuel MATEMÀTIQUES 4	LCL-Llengua Castellana i Literatura Arroyo Maldonado, Alfredo Juan CASTELLÀ 3	MUS-Música Vives Fontana, Maria MÚSICA 1	VLL-Valencià: Llengua i Literatura Pallares Femenia, Jaume GEOGRAFIA I HISTÒRIA 1
09:50 - 10:45	LE-Llengua Estrangera Salort Moncho, Ana ANGLÈS 2	GH-Geografia i Història Pallares Femenia, Jaume GEOGRAFIA I HISTÒRIA 3	MAT-Matemàtiques Bulgues Carrio, Francisco MATEMÀTIQUES 4 MAT-Matemàtiques Escriva Escriva, Rafael MATEMÀTIQUES 4	TR-Tallers de Reforç Faus Lloret, Manuel CASTELLÀ 3	LE-Llengua Estrangera Salort Moncho, Ana ANGLÈS 2
11:10 - 12:05	PI-Projecte Interdisciplinari Riera Tur, Josepina ED. PLAST.I VISUAL 1	VLL-Valencià: Llengua i Literatura Pallares Femenia, Jaume GEOGRAFIA I HISTÒRIA 3	BG-Biologia i Geologia Bulgues Carrio, Francisco MATEMÀTIQUES 4 BG-Biologia i Geologia Escriva Escriva, Rafael MATEMÀTIQUES 4	AE-Atenció Educativa Luque Garcia, Maria Rosario VALENCIÀ 2	LCL-Llengua Castellana i Literatura Arroyo Maldonado, Alfredo Juan CASTELLÀ 3
12:05 - 13:00	EF-Educació Física Monjo Torres, Dino GIMNAS	MAT-Matemàtiques Escriva Escriva, Rafael VALENCIÀ 4	TECD-Tecnologia i Digitalització Puebla Prado, Almudena TALLER TECNOLOGIA 2	LCL-Llengua Castellana i Literatura Arroyo Maldonado, Alfredo Juan CASTELLÀ 3	MAT-Matemàtiques Escriva Escriva, Rafael MATEMÀT. 1
13:00 - 13:55	TUT-Tutoria Escriva Escriva, Rafael BIOLOGIA 1	BG-Biologia i Geologia Escriva Escriva, Rafael VALENCIÀ 4	LE-Llengua Estrangera Salort Moncho, Ana ANGLÈS 4	TECD-Tecnologia i Digitalització Puebla Prado, Almudena TALLER TECNOLOGIA 2	BG-Biologia i Geologia Escriva Escriva, Rafael MATEMÀT. 1

COSES QUE T'OFERIM

**PATIS DINÀMICS:
ESCACS, RUMMYKUB,
TENNIS TAULA, RELAXACIÓ,
PAPIROFLÈXIA...**

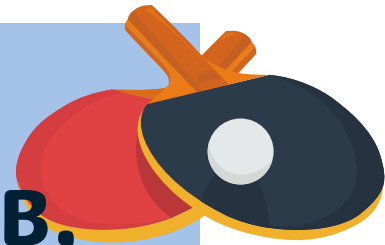

SERVEI DE MEDIACIÓ

**CONCURSOS LITERARIS,
ARTÍSTICS,
D'ORTOGRAFIA..**

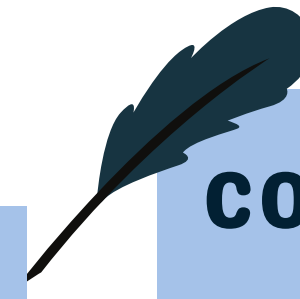

TUTORIA ENTRE IGUALS

HORT ESCOLAR

**VIATGES, ACTIVITATS
EXTRAESCOLARS I
COMPLEMENTÀRIES**

**GRUP D'ACCIÓ
FEMINISTA
(GAF)**



**PROVES CANGUR,
OLIMPIADES
MATEMÀTIQUES**



**CONSELL DE
DELEGATS I
DELEGADES**

**MESURES D'ATENCIÓ I INCLUSIÓ
EDUCATIVA: PT, AL, PROGRAMES
(PDC, CFGB, UEECO, CFGB
INCLUSIU...)**



<https://portal.edu.gva.es/iesxebic/>



ALTRES DADES D'INTERÉS...

XARXA LLIBRES: EN EL COL·LEGI VOS DIRAN COM RENOUAR I/O SOL·LICITAR-LA

LLIBRES DE TEXT: ELS LLISTATS ESTARN PENJATS AL WEB I AL TAULER DEL CENTRE A FINALS DE JUNY.



COORDINACIÓ HORÀRIA: ALUMNAT CONSERVATORI DÉNIA.

BECA DE TRANSPORT ESCOLAR



RUTA 305203: EL VERGER, ELS POBLETS, PAMIS, APOTECARI

RUTA 305204: BENIMELI, RÀFOL D'ALMÚNIA, SAGRA, SANET I NEGRALS

CARNET ESCOLAR ÉS SOL·LICITEN A L'INICI DE CURS I SERVEIXEN PER A PUJAR A L'AUTOBÚS, PER A LA BIBLIOTECA I PER A FER FOTOCÒPIES



QUÈ ESTUDIAREU?



FULL DE MATRÍCULA

MATRÍCULA 1r d'ESO CURS 2024-2025

DADES PERSONALS:

Cognoms	Nom:	
DNI / NIE:	Sexe: <input type="checkbox"/> H <input type="checkbox"/> D	
Data naixement:	País naixement:	
Municipi naixement:	Nacionalitat:	
Pare: Cognoms i Nom:	DNI/NIE:	
E-mail:	Tlf:	
Mare: Cognoms i Nom:	DNI/NIE:	
E-mail:	Tlf:	

DADES DE CONTACTE:

Adreça: _____ nº _____ Localitat: _____ Codi Postal: _____

En cas d'emergència cridar a: Pare Mare Altres: (Indicar Nom i telèfon) _____**DADES MÈDIQUES:**L'alumne/a patix alguna malaltia crònica NO Si* Quina? _____**(En cas afirmatiu cal entregar l'informe mèdic el dia de la matrícula)***SITUACIÓ DE CONVIVÈNCIA PARES I MARES:**En el cas de no convivència per motius de separació, divorci o situació anàloga marcar esta casella *Hi ha limitació de la pàtria potestat d'alguns dels progenitors?: NO Sí ***(En cas afirmatiu cal entregar la documentació el dia de la matrícula)***SOBRE EL PROCEDIMENT DE COMUNICACIÓ AMB LES FAMÍLIES:** Sol·licite l'accés a la WEB FAMÍLIA i podré consultar la informació diàriament mitjançant el següent correu electrònic: _____

A.F.A.	<input type="checkbox"/> No
	<input type="checkbox"/> Sí
Sol·licites transport escolar?	<input type="checkbox"/> No
	<input type="checkbox"/> Sí

DADES DE MATRÍCULA. 1r d'ESO CURS 2024/2025

Cognoms	Nom:
---------	------

Curs i grup matriculat en el curs acadèmic 2023-2024: _____ Centre en el curs 2023-2024 _____

OBLIGATÒRIES	<table style="width:100%; border: none;"> <tr> <td style="width:50%; border: none;">- Valencià: Llengua i Literatura</td> <td style="width:50%; border: none;">- Matemàtiques</td> </tr> <tr> <td style="border: none;">- Llengua Castellana i Literatura</td> <td style="border: none;">- Biologia i Geologia</td> </tr> <tr> <td style="border: none;">- Llengua Estrangera</td> <td style="border: none;">- Música</td> </tr> <tr> <td style="border: none;">- Geografia i Història.</td> <td style="border: none;">- Tecnologia i Digitalització</td> </tr> <tr> <td style="border: none;">- Educació Física</td> <td style="border: none;">- Tutoria</td> </tr> </table>	- Valencià: Llengua i Literatura	- Matemàtiques	- Llengua Castellana i Literatura	- Biologia i Geologia	- Llengua Estrangera	- Música	- Geografia i Història.	- Tecnologia i Digitalització	- Educació Física	- Tutoria
- Valencià: Llengua i Literatura	- Matemàtiques										
- Llengua Castellana i Literatura	- Biologia i Geologia										
- Llengua Estrangera	- Música										
- Geografia i Història.	- Tecnologia i Digitalització										
- Educació Física	- Tutoria										
OPTATIVA	<p>En cursaràs 1. Numera-les de l'1 al 10 per ordre de preferència, sent l'1 la de màxima prioritat.</p> <ul style="list-style-type: none"> <input type="checkbox"/> Taller d'Aprofundiment de cultura clàssica: Taller mitologia <input type="checkbox"/> Taller d'Aprofundiment. Ofimàtica i intel·ligència artificial <input type="checkbox"/> Taller d'Aprofundiment de Tecnologia: Control i robòtica <input type="checkbox"/> Taller d'Aprofundiment de Matemàtiques: Matemàgia i Jocs de lògica <input type="checkbox"/> Taller de Relacions Digitals Responsables. <input type="checkbox"/> Taller de Reforç: Matemàtic i científic <input type="checkbox"/> Taller de Reforç: Social i Lingüístic <input type="checkbox"/> Laboratori de creació audiovisual: Educació, plàstica, visual i audiovisual <input type="checkbox"/> Laboratori d'Arts Escèniques: Teatre <input type="checkbox"/> Segona Llengua Estrangera: Francés 										
OPCIONAL (Tria'n una)	<ul style="list-style-type: none"> <input type="checkbox"/> Religió <input type="checkbox"/> Atenció educativa. 										

Nota: Si per necessitats organitzatives del centre, no es pot assignar la primera matèria opcional triada, es tindrà en compte l'ordre de preferència assenyalat. Per això és molt important que s'assenyalen diferents matèries.

Declarem que tota la informació al·legada és certa. Qualsevol errada o omissió d'informació anirà en perjudici del/la interessat/da..

Ondara, ____ de/d' _____ de _____

Signatura de l'alumne/a

Signatura del pare/mare o tutor/a 1

Signatura del pare/mare o tutor/a 2

OBLIGATÒRIES

- **VALENCIÀ: LENGUA I LITERATURA**
- **LENGUA CASTELLANA I LITERATURA**
- **LENGUA ESTRANGERA**
- **GEOGRAFIA I HISTÒRIA**
- **EDUCACIÓ FÍSICA**
- **MATEMÀTIQUES**
- **BIOLOGIA I GEOLOGIA**
- **MÚSICA**
- **TECNOLOGIA I DIGITALITZACIÓ**
- **TUTORIA**

OPTATIVES

Cursareu 1.

Cal numerar-les de l'1 al 10 per ordre de preferència, sent l'1 la de màxima prioritats.

- **TALLER D'APROFUNDIMENT DE CULTURA CLÀSSICA:
TALLER MITOLOGIA**
- **TALLER D'APROFUNDIMENT. OFIMÀTICA I
INTEL·LIGÈNCIA ARTIFICIAL**
- **TALLER D'APROFUNDIMENT DE TECNOLOGIA:
CONTROL I ROBÒTICA**
- **TALLER D'APROFUNDIMENT DE MATEMÀTIQUES:
MATEMÀGIA I JOCS DE LòGICA**
- **TALLER DE RELACIONS DIGITALS RESPONSABLES.**
- **TALLER DE REFORÇ: MATEMÀTIC I CIENTÍFIC**
- **TALLER DE REFORÇ: SOCIAL I LÍNGÜÍSTIC**
- **LABORATORI DE CREACIÓ AUDIOVISUAL: EDUCACIÓ,
PLÀSTICA, VISUAL I AUDIOVISUAL**
- **LABORATORI D'ARTS ESCÈNIQUES: TEATRE**
- **SEGONA LENGUA ESTRANGERA: FRANCÉS**

**CAL ORDENAR TOTES LES
MATÈRIES OPTATIVES DE
L'I AL IO PER ORDRE DE
PREFERÈNCIA:**

- 1. LA QUE MÉS M'AGRADE**
- 2. SI NO PUC CURSAR LA
PRIMERA, EN SEGON
LLOC M'AGRADA...**



**AQUEST ÉS EL FULL DE
MATRÍCULA DEFINITU,
UNA VEGADA ENTREGAT
NO ES PODRÀ CANVIAR
D'OPTATIVA.**

**PER TRIAR BÉ,
CAL CONÈIXER
LES OPTATIVES**

**TALLER D'APROFUNDIMENT DE
CULTURA CLÀSSICA:
TALLER MITOLOGIA**



TALLER D'APROFUNDIMENT: OFIMÀTICA I INTEL·LIGÈNCIA ARTIFICIAL



TALLER D'APROFUNDIMENT DE TECNOLOGIA: CONTROL I ROBÒTICA



TALLER D'APROFUNDIMENT DE MATEMÀTIQUES: MATEMÀGIA I JOCS DE LÒGICA



TALLER DE RELACIONS DIGITALS RESPONSABLES



TALLER DE REFORÇ: MATEMÀTIC I CIENTÍFIC

Per a reforçar les dificultats
d'aprenentatge en les matèries
de l'àmbit científic



TALLER DE REFORÇ: SOCIAL I LÍNGÜÍSTIC

Per a reforçar les dificultats
d'aprenentatge en les àrees
lingüístiques



LABORATORI DE CREACIÓ

AUDIOVISUAL: EDUCACIÓ, PLÀSTICA, VISUAL I AUDIOVISUAL



LABORATORI D'ARTS ESCÈNIQUES: TEATRE



SEGONA LENGUA ESTRANGERA: FRANCÉS



OPCIONAL

Tria 1.

- **RELIGIÓ**



- **ATENCIÓ EDUCATIVA**

**ALGUNS
CONSELLS ...**

CAL...



**GITEU-SE
PROMPTE,
PERQUÈ HEU
D'ALÇAR-SE
ENJORN**

**TINDREU LES VESPRADES
LLIURES, PER TANT,
ORGANITZEU-VOS PER :**

- FER ELS DEURES**
- REPASSAR EL QUE S'HA
TREBALLAT A L'IES**
- FER ALGUNA ACTIVITAT
COMPLEMENTÀRIA
(ESPORT, MÚSICA,
PINTURA, BALL...)**

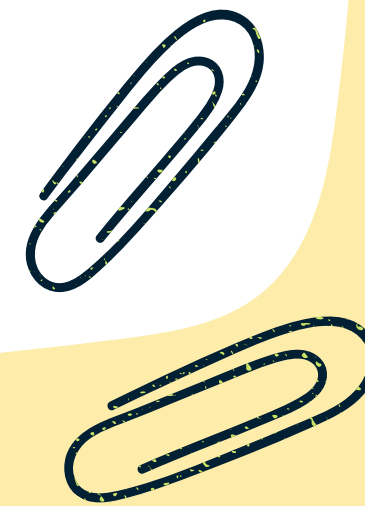

**TINDREU
TEMPS
PER A
TOT!!!!...**

**SER
PUNTUAL A
L'ENTRADA
DE LES
CLASSES**



CAL...

**EL DESDEJUNI ÉS EL
MENJAR MÉS
IMPORTANT DEL DIA.
PER A RENDIR FÍSICA
I INTEL·LECTUALMENT
CAL ALIMENTAR-SE
BÉ.**

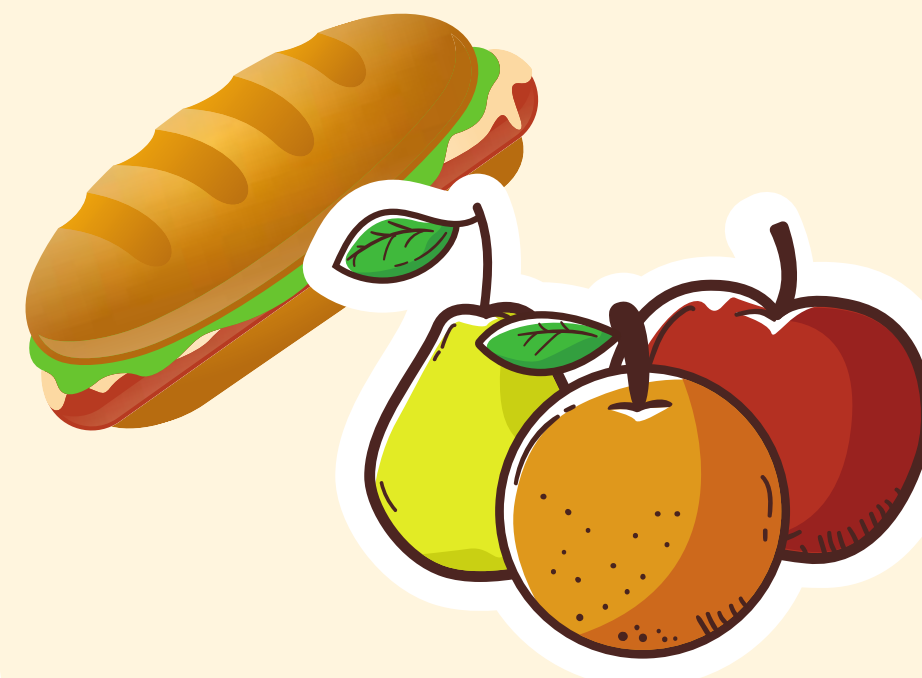

**DUR ALGUNA
COSA PER
ESMORZAR
(ENTREPÀ,
FRUITA...)**



RECORDEU...

**DUR EL FULL DE MATRÍCULA EMPLENAT
AL VOSTRE TUTOR/A EL
DIJOURS 13 DE JUNY**

GRÀCIES PER LA VOSTRA ATENCIÓ

Estem a la vostra disposició:

ORIENTADORES:

- ✓ Mari Carmen Ortolà: mc.ortolafolques@edu.gva.es
- ✓ Noelia Checa: n.checarodriguez@edu.gva.es
- ✓ Laura Ortolá: l.ortolaortola@edu.gva.es

COORDINADOR DE L'ESO:

- ✓ Andreu Negre: a.negresimo@edu.gva.es

Telèfon: 96 642 82 10

