



# Viatge escolar a Burgos

Nivell : 1r d'ESO

Curs 2022 - 2023

# Dades importants

Professorat acompanyant :

1. **Maria Jose Berenguer Llopis** : Professora d'història i d'àmbit sociolingüístic a 1r d'ESO
2. **Jaume Pallares Femenia** : Professor d'història i d'àmbit sociolingüístic a 1r d'ESO
3. **Laura Llago Urbiola**: Professora de valencià i d'àmbit sociolingüístic a 1r d'ESO
4. **Marta Escuer Trilles** : Professora d'història i d'àmbit sociolingüístic a 1r d'ESO

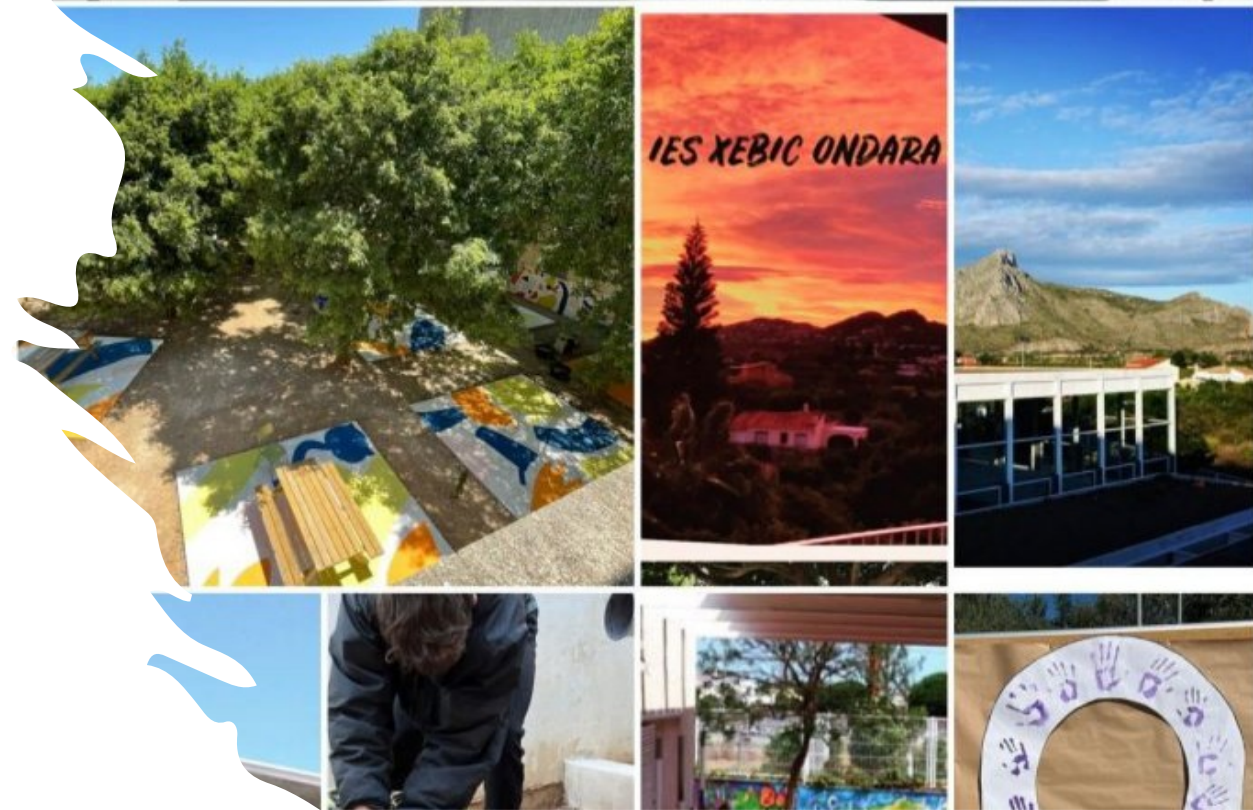

# Itinerari del viatge : del 2 fins el 5 d'abril de 2023

**EIXIDA : Diumenge dia 2 a les 10**

**hores del matí**

- La companyia d'autobusos estima que és la millor hora per poder realitzar les 8 hores i 30 minuts de trajecte fent dues parades i tenint em compte l'Operació Eixida de Pasqua.

- Arribada a l'allotjament :

**ALBERGUE GRANJA ESCUELA ARLANZÓN. Camino de los Molinos  
s/n – 09199 Arlanzón (Burgos) Tel 947 421 807 , mòvil 608 900 968**

- Acomodament em les habitacions i sopar.





**Itinerari del viatge :**  
**Dilluns 3 d'abril**

Visita al casc històric de Burgos , entrada guiada pel professorat a la Catedral de Burgos i estada a l'hotel de la Granja escola Arlanzon.

**Dimarts 4 d'abril**

Visita guiada al jaciment d'Atapuerca, declarant Patrimoni de la Humanitat per la UNESCO i clau per a l'estudi de l'evolució humana.



**Dimarts 4 d'abril**

Visita guiada i pràctica  
al CAREX , Centre  
d'Arqueologia  
Experimental

Visita guiada al Museu  
de l'evolució humana  
a Burgos



# Dimecres 5 : Tornada

Monestir de Santo Domingo de Silos del segle X i tornada a l'IES XEBIC (Inclou el dinar de picnic)



# Aspectes a destacar

- Ús del mòbil responsable. Mòbil DE L'INSTITUT 645578366
- Diners i pertinences
- Bon comportament : El viatge és una extensió de l'IES Xebic
- Consultar l'oratge abans de fer la maleta
- Comentar al professorat de referència informacions importants sobre l'alumnat (medicació, malalties, intol.leràncies, ...)