

ORIENTACIÓN VOCACIONAL

FAMILIAS 2º BACHILLER

Dpto. De Orientación

IES SOROLLA

Curso 2024/2025



Antes de comenzar... alumnado

BANCO DE LIBROS: DEVOLVERLOS AL CENTRO TODOS:

- Para los que se presenten a la PAU en ordinaria: 6 de junio.
- Para los que se presenten a la PAU en extraordinaria: 4 de julio.



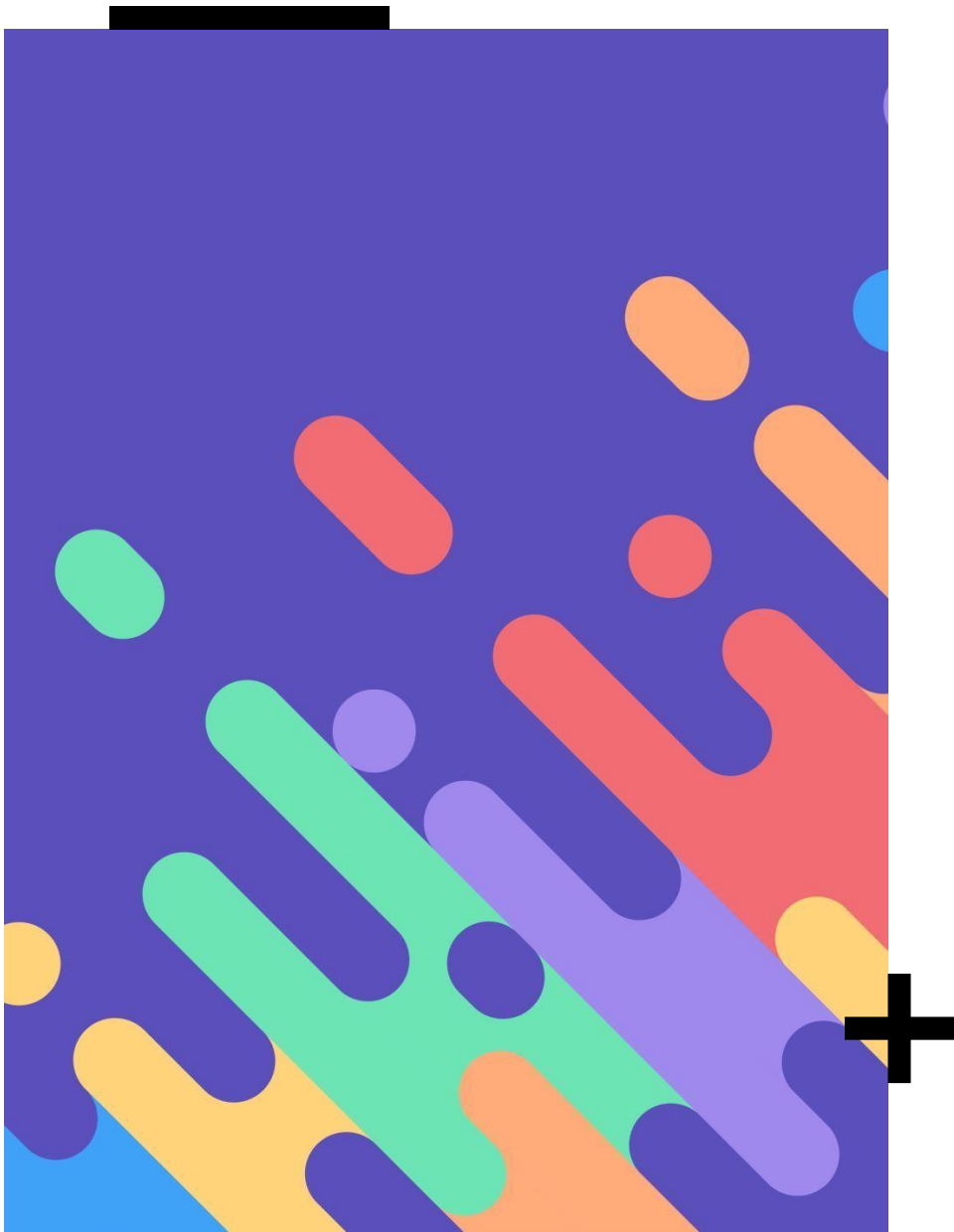

ÍNDICE

- Introducción: la orientación como un proceso
- Calificaciones finales 2º Bach
- PAU 2025
- Preinscripción universitaria
- Ciclos Formativos de Grado Superior
- Estudios Artísticos Superiores



La orientación como un proceso

- PAT y cuadernillos de orientación
- Charlas informativas
- Asesoramiento individualizado
- Visitas Universidad y Escuela Superior
- Charla familias

Finalidad:

- Toma de decisiones vocacionales



Calificaciones finales



Convocatoria final ordinaria

Calificaciones finales 2º Bach

*Convocatoria final
extraordinaria: 1º y 2º
semana de junio*



15 mayo

Convocatoria final ordinaria.
Sesión **evaluación**.

16 mayo

Calificaciones web familias

16 mayo

Periodo de **reclamación de calificaciones**
finales: 16 de mayo mediante escrito
razonado que se entregará en la
secretaría del instituto.

A close-up, shallow depth-of-field photograph of a person's hand holding a blue pen, poised to write on a document. The background is softly blurred, showing another hand and more of the document, creating a sense of focus on the writing action.

Pruebas de Acceso a la Universidad (PAU). EBAU

Curso 2023/2024



Inscripción PAU



Secretaría del instituto 9:00-14:00h

ORDINARIA

- **Matriculación:** del **19 al 23 de mayo** (el plazo finaliza a las 14 horas del día 23 de mayo).

EXTRAORDINARIA

- **Matriculación:** del **16 al 20 de junio** (el plazo finaliza a las 14 horas del día 20 de junio).
- 

Inscripción PAU

Documentos a aportar (tablón Secretaria):

- Instancia debidamente cumplimentada (se recoge en Conserjería y se entrega en Secretaría).
- DNI, original y copia
- Resguardo pago del ingreso en CaixaBank

Nº cuenta: ES62 2100 1683 1913 0020 7334



Tasa de
examen:
ordinaria curso
pasado (78,20€)

- Condiciones especiales:
 - Familia numerosa / monoparental
 - Alumnado con discapacidad mayor 33%
 - Matrícula de honor
 - ...



Calendario exámenes PAU



ORDINARIA

- Exámenes: 3, 4 y 5 de junio

En caso de solapamiento de exámenes en horario, podría haber algún examen el día 6.

EXTRAORDINARIA

- Exámenes: 1, 2 y 3 de julio

En caso de solapamiento de exámenes en horario, podría haber algún examen el día 4.



Horario pruebas

	Dimarts / Martes 3 de juny / 3 de junio 1 de juliol / 1 de julio	Dimecres / Miércoles 4 de juny / 4 de junio 2 de juliol / 2 de julio	Dijous / Jueves 5 de juny / 5 de junio 3 de juliol / 3 de julio
9:30-11:00	CAST	INGL (1) FRAN (2) ALEM (3) ITAL (4)	VALE
11:45-13:15	HFIL	HESP	DART (1) (*) ARES (2) ANMU (3) MATE (4) MACS (5) LATI (6) CIGE (7)
15:30-17:00	BIOL EMDI TEIN HMUS FUAR	QUIM LITE MOCA GEOG DTAP	(**)
17:45-19:15	FISI HART COTE DISE	DITE GRIE TEXP GECA	(**)

El primer día deben estar en el aula de examen media hora antes del inicio del primer examen.

Vocales saldrán desde el instituto el primer día con el alumnado que así lo quiera para ir a las pruebas, consultar con ellos la hora de salida **(junio y julio, curso pasado 8am)**.

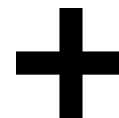

- **Solapamientos**, el tribunal comunicará al estudiantado afectado qué examen se hará en el momento del horario y cuando se hará el otro examen coincidente, que podría ser en un horario de martes o de miércoles o de jueves, o también el viernes por la mañana.

Vocales del centro e instrucciones imprescindibles

Vocales de centro:

- Dos vocales voluntarios que acompañarán al alumnado:
- Kevin Pérez Mira y Isaac Aineto Cobo

No accederán a las aulas pero estarán presentes los tres días.

Consultar ante cualquier duda o incidencia.

Serán los responsables del instituto ante cualquier incidencia.

- **NO OLVIDAR EL DNI O NIE.**
- El DNI deberá permanecer sobre la mesa del estudiante durante todo el examen.
- No perder las **etiquetas identificativas** que se proporcionen.



Tribunal y lugar de realización de las pruebas

Lugar de realización de las pruebas:

Campus Tarongers Universitat de València - Aulari Sud
(Tanto en junio como en convocatoria de julio)

Tribunal:

- Convocatoria junio: tribunal 12
- Convocatoria julio: tribunal 45 (12-13)



Características PAU (*alumnado*)

- **Duración exámenes:** 1 hora 30 min
- **Descanso entre exámenes:** 45 min
- **Puntuación exámenes:** 0-10 con dos cifras decimales.

Instrucciones:

- **Prohibiciones:** se prohíbe el uso y la tenencia de cualquier tipo de material de consulta o ayuda excepto las autorizadas en ciertas asignaturas, así como de dispositivos electrónicos.
- **Calculadora:** no deben de ser gráficas o programables, ni que puedan realizar cálculo simbólico ni almacenar texto o fórmulas en memoria.
- **Teléfonos móviles:** apagados.
- No se escriben nombres y apellidos, **se pega la etiqueta identificativa.**
- **Material para escribir:** bolígrafo negro y azul, excepto autorización expresa.
- El estudiante se abstendrá de realizar cualquier tipo de marca en el examen.

Si el estudiante copia, trae dispositivos electrónicos, etc., el Tribunal procederá a:

1. Retirar el examen
2. Informar al presidente del tribunal
3. Hacer constar la incidencia en el acta de incidencias.
4. Expulsar del aula de examen al estudiante



Fases de las PAU

A: FASE OBLIGATORIA

1. Lengua Castellana y Literatura II
2. Valenciano: Lengua y Literatura II
3. Idioma Extranjero: Inglés
4. **Historia de España o Historia de la Filosofía**
5. Una asignatura troncal general de modalidad de Bachillerato cursada:
 - Ciencias y Tecnología:
 - Matemáticas II
 - Matemáticas Aplicadas a las Ciencias Sociales II
 - Humanidades y Ciencias Sociales:
 - Latín II
 - Matemáticas Aplicadas a las Ciencias Sociales II
 - Artes Escénicas o Musicales:
 - Artes Escénicas II
 - Análisis Musical II
 - Artes Plásticas, Imagen y Diseño:
 - Dibujo Artístico II (*)

(*) El alumnado procedente del sistema LOMCE, que escoja para la prueba la modalidad de Artes, podrá escoger su asignatura de modalidad de la Fase Obligatoria entre:

- Dibujo Artístico II
- Fundamentos del Arte II
- Fundamentos Artísticos



Fases de las PAU

B: FASE VOLUNTARIA

Escoger máximo 3 de las 33 asignaturas posibles (cursadas o no cursadas), diferentes de las escogidas en la Fase Obligatoria, 4 en el caso de que una de ellas sea un idioma extranjero:

Asignatura		
Alemán	Física	Italiano
<u>Análisis Musical II</u>	Francés	Latín II
Artes Escénicas II	Fundamentos Artísticos	Lengua Castellana y Literatura II
Biología	Geografía	Literatura Dramática
Ciencias Generales	Geología y Ciencias Ambientales	Matemáticas Aplicadas a las Ciencias Sociales II
Coro y Técnica Vocal II	Griego II	Matemáticas II
Dibujo Artístico II	Historia de la Filosofía	Movimientos Culturales y Artísticos
Dibujo Técnico II	Historia de la Música y de la Danza	Química
Dibujo Técnico Aplicado a las Artes Plásticas y al Diseño II	Historia del Arte	<u>Técnicas de Expresión Gráfico-Plástica</u>
Diseño	Historia de España	Tecnología e Ingeniería I
Empresa y Diseño de Modelos de Negocio	Inglés	Valenciano: Lengua y <u>Literatura II</u>



NAU y nota de admisión a las titulaciones universitarias

Nota de acceso a la universidad (**NAU**) = (**QFO** x 0,4 + **QMB** x 0,6)

¡Validez indefinida!

NAU aprobada > 5/10

QFO aprobada > 4/10

Nota de admisión a la titulación = **NAU** + **a** x **M1** + **b** x **M2**

¡Validez 3 cursos!

QFO: calificación de la Fase Obligatoria PAU.

QMB: media de Bachillerato (tanto 1º como 2º curso de Bach).

a, b: coeficientes de ponderación (0, 0.1 o 0.2).

M1, M2: mejores calificaciones, con dos cifras decimales, de las dos materias de:

- Las asignaturas de la fase voluntaria
- La materia troncal general de la fase obligatoria con vinculación a modalidad de bachillerato
- Del idioma extranjero de la fase obligatoria
- De la Historia de la Filosofía, si es el caso



Resultados PAU



[https://appweb1.edu.gva.es/
paseu/login.sec](https://appweb1.edu.gva.es/paseu/login.sec)

ORDINARIA

- Entrega de notas: 13 de junio, a partir de las 13 horas.

EXTRAORDINARIA

- Entrega de notas: 8 de julio, a partir de las 17 horas.

Portal del alumno:
PASEU

Con la **clave** que se le facilitará el primer día de realización de las pruebas.



Resultados PAU

CLAVE que se da al alumnado el primer día de exámenes de la PAU. Permite:

- Realizar la **solicitud de la preinscripción universitaria** de forma telemática
- Entrar en el portal del alumno **PASEU** para:
 - Consultar **calificaciones** de la PAU
 - Gestionar solicitudes de **reclamación** de las calificaciones de la PAU
 - Imprimir el **documento oficial** con las **calificaciones** de la PAU

¡Muy importante!

Universitat d'Alacant
Universidad de Alicante

Pruebas de Aptitud
para el Acceso a la Universidad
Proves d'Aptitud per a l'Accés
a la Universitat

TRIBUNAL: 8
CENTRO/CENTRE: IES PRUEBA
ALUMNO/ALUMNE: PRUEBA PRUEBA, NURIA
DNI: 11111111H
CURSO/CURS: 2013
CONV./CONV.: Juny/Junio

USUARIO/USUARI: N11111111H
CLAVE/CLAU: 10E58N11

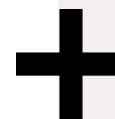

Revisiones PAU



ORDINARIA

- Solicitud de revisiones: 16, 17 y 18 de junio (a las 14h).
- Resolución por la Comisión Gestora de las revisiones: 20 de junio.
- Petición para ver los exámenes: 23 y 25 de junio.
- Visualización de exámenes: 27 de junio

EXTRAORDINARIA

- Solicitud de revisiones: 9, 10 y 11 de julio (a las 14h).
- Resolución por la Comisión Gestora de las revisiones: 15 de julio.
- Petición para ver los exámenes: 16 y 17 de julio.
- Visualización de exámenes: 21 de julio.

Portal del alumno:
PASEU



Revisiones PAU

DOS PARTES:

1.- Un 2º profesor comprueba que:

- Todas las preguntas han sido evaluadas
- No hay errores en el cálculo de la calificación final

2.1.- Si se produce modificación en la primera corrección:

2.1.1.- Si se baja la nota y la segunda corrección tiene:

- **Diferencia menor de 2 puntos:** la calificación será la media de las dos calificaciones (la modificada y la 2º corrección).
- **Diferencia de dos o más puntos:** se hará una 3ª corrección y la calificación será la media de las tres calificaciones (la modificada, la 2º y la 3º corrección).

2.1.2.- Si se sube la nota y la segunda corrección:

- **Es más alta que la modificada (paso 1):** se procede al mismo cálculo que el apartado 2.1.1.
- **Es más baja que la modificada (paso 1):** se le mantendrá al estudiante la nota modificada de la primera corrección.

2.2. Si no se produce modificación en la primera corrección: se procede al mismo cálculo que en el apartado 2.1.1.



Mejora de la nota

- Una vez aprobada la PAU, los estudiantes pueden presentarse en sucesivas convocatorias para mejorar la nota de la fase general, de la específica o de ambas.
- Siempre conservarán la calificación más alta.

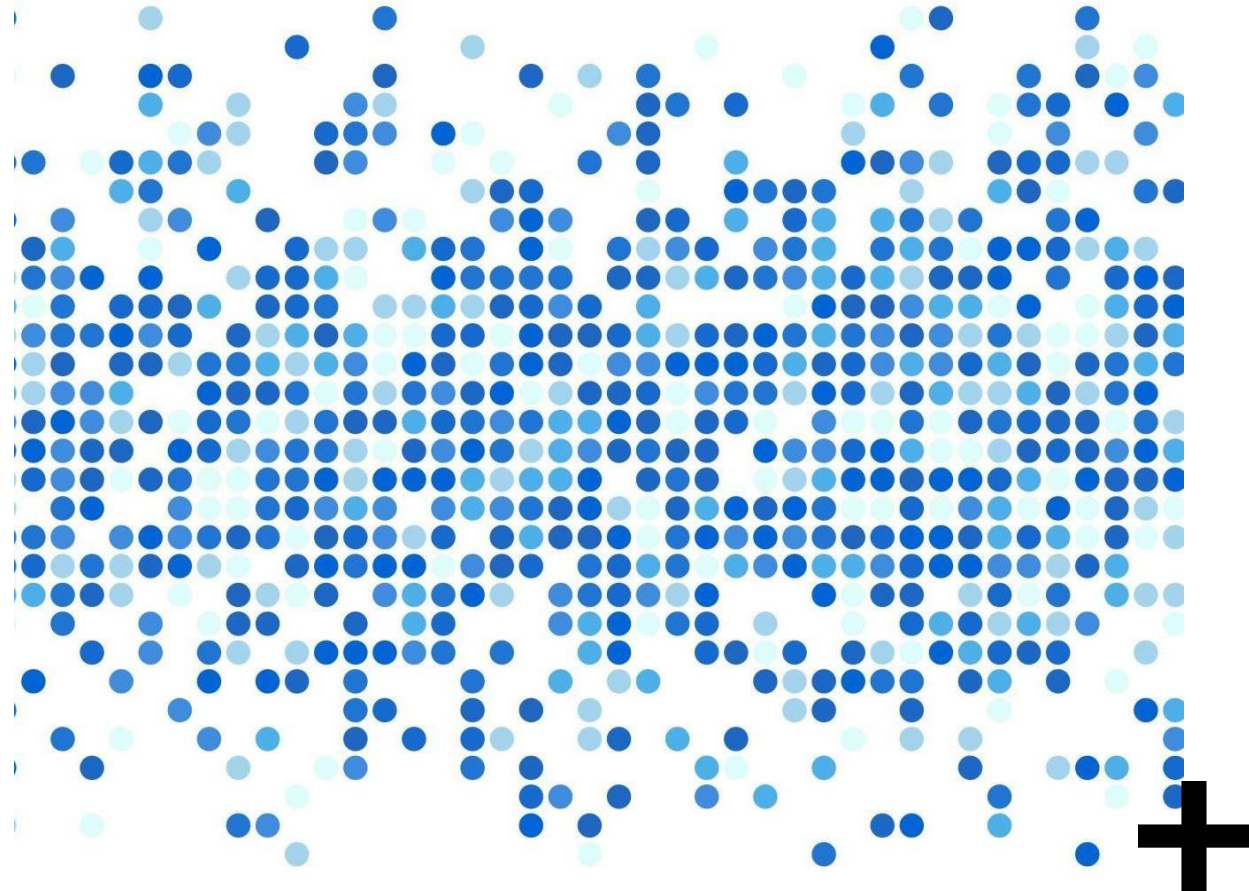



Preparación para las pruebas PAU



Consejos familia

- Procurar que haya en casa **tranquilidad** y colaborar en que haya un ambiente de estudio propicio.
- **Apoyarles** y **animarles** en momentos bajos, no incrementar la ansiedad.
- Procurar una **alimentación equilibrada** e intentar que se respete el horario de **sueño**...



A close-up, shallow depth-of-field photograph of a person's hand holding a blue pen, poised to write on a document. The background is softly blurred, showing another hand and more of the document, creating a sense of focus on the writing action.

Preinscripción universitaria 2024



Preinscripción universitaria

El alumnado que tenga aprobada la PAU en la convocatoria de junio de 2024 o anteriores y se presente a la extraordinaria de julio para subir nota, ha de presentar también su solicitud de Preinscripción.

Sus nuevas calificaciones de las PAU de julio no servirán para el proceso de preinscripción del presente curso y solo las podrán utilizar en la Preinscripción de 2026.



- Convocatoria única de preinscripción universitaria.
- Plazo solicitud: desde 16 de junio de 2025 hasta el 4 de julio de 2025 a las 14.00 para:
 - Estudiantado que se haya presentado a las PAU de junio o julio de 2024
 - Estudiantado de ciclos formativos
 - Estudiantado de cursos anteriores
 - (Otro tipo de circunstancia, preguntar en orientación)

Preinscripción universitaria

El IES Sorolla pondrá a disposición del alumnado un ordenador por si se quiere cumplimentar el impreso de **preinscripción universitaria** desde el instituto.

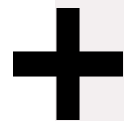

- Se realizará por internet en la **siguiente página web:**
<https://tramitadoredu.gva.es/jwt/#/home>
- Los **resultados** del proceso de preinscripción 2024-2025: día **11 de julio**.

Preinscripción universitaria



UNIVERSIDADES PÚBLICAS COMUNIDAD VALENCIANA:

Es fundamental indicar en la solicitud las titulaciones universitarias **POR ORDEN DE PREFERENCIA O INTERÉS EN LA ADMISIÓN** del solicitante, pues a partir de la titulación en la que se le asigne una plaza **quedarán totalmente descartadas las posibilidades de tener una plaza en las titulaciones de menor preferencia** que la titulación en la que se le ha asignado la plaza, dado que **tampoco se podrá estar en las listas de espera de estos grados.**





Otras alternativas a la Universidad



Ciclos Formativos Grado Superior

- **Presentación online AdmiNOVA de solicitudes de admisión:** del 23 de mayo al 2 de junio
- **Presentación del requisito académico:** hasta el 1 de julio
- **Listas provisionales de alumnado admitido:** 8 de julio
- **Listas definitivas de alumnado admitido:** 23 de julio
- **Formalización de matrícula para el alumnado admitido:**
 - **De forma presencial:** del 24 al 30 de julio.
 - **De forma online AdmiNOVA:** del 24 al 28 de julio

<https://ceice.gva.es/es/web/formacion-profesional/admision-alumnado-en-ciclos-formativos>

<https://todofp.es/inicio.html>

<https://ceice.gva.es/es/web/centros-docentes/formacion-profesional/listados>



Enseñanzas Artísticas Superiores

ACCESO A CICLOS FP SUPERIOR

- **Título de Bachiller o equivalente.**
- Técnico Especialista o Técnico Superior de Formación Profesional.
- Técnico de Formación Profesional
- Titulación universitaria o equivalente.
- **Aspirantes que hayan superado la prueba general para alumnado sin requisitos académicos (prueba madurez EASD)**
- ...



Prueba de acceso específica

salvo

- **Título de Bachiller, modalidad de Artes, o Bachillerato Artístico Experimental.**
- Técnico Superior de Artes Plásticas y Diseño o título declarado equivalente.
- Técnico de Artes Plásticas y Diseño.
- ...

Acceso directo

ACCESO A GRADOS

- Título de CFGS de Artes Plásticas y Diseño
- Título de Grado en Enseñanzas Artísticas Superiores

Acceso directo

- Título universitario o un título de Técnico Superior
- Prueba de acceso a Universidad, mayores de 25 años, superada
- **Título de Bachiller**

Prueba específica

Sin título académico

Prueba específica de acceso a las enseñanzas artísticas superiores para pers. sin requisito académico



Prueba de acceso específica

EASD
Valencia

<https://www.easdvalencia.com/admision-y-matricula/>





Gracias por su
atención.

Dpto de Orientación
IES Sorolla

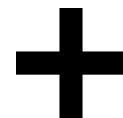

Curso 2024/2025