

# ORIENTACIÓN VOCACIONAL

---

FAMILIAS 2º BACHILLER

Dpto. De Orientación

IES SOROLLA

Curso 2023/2024

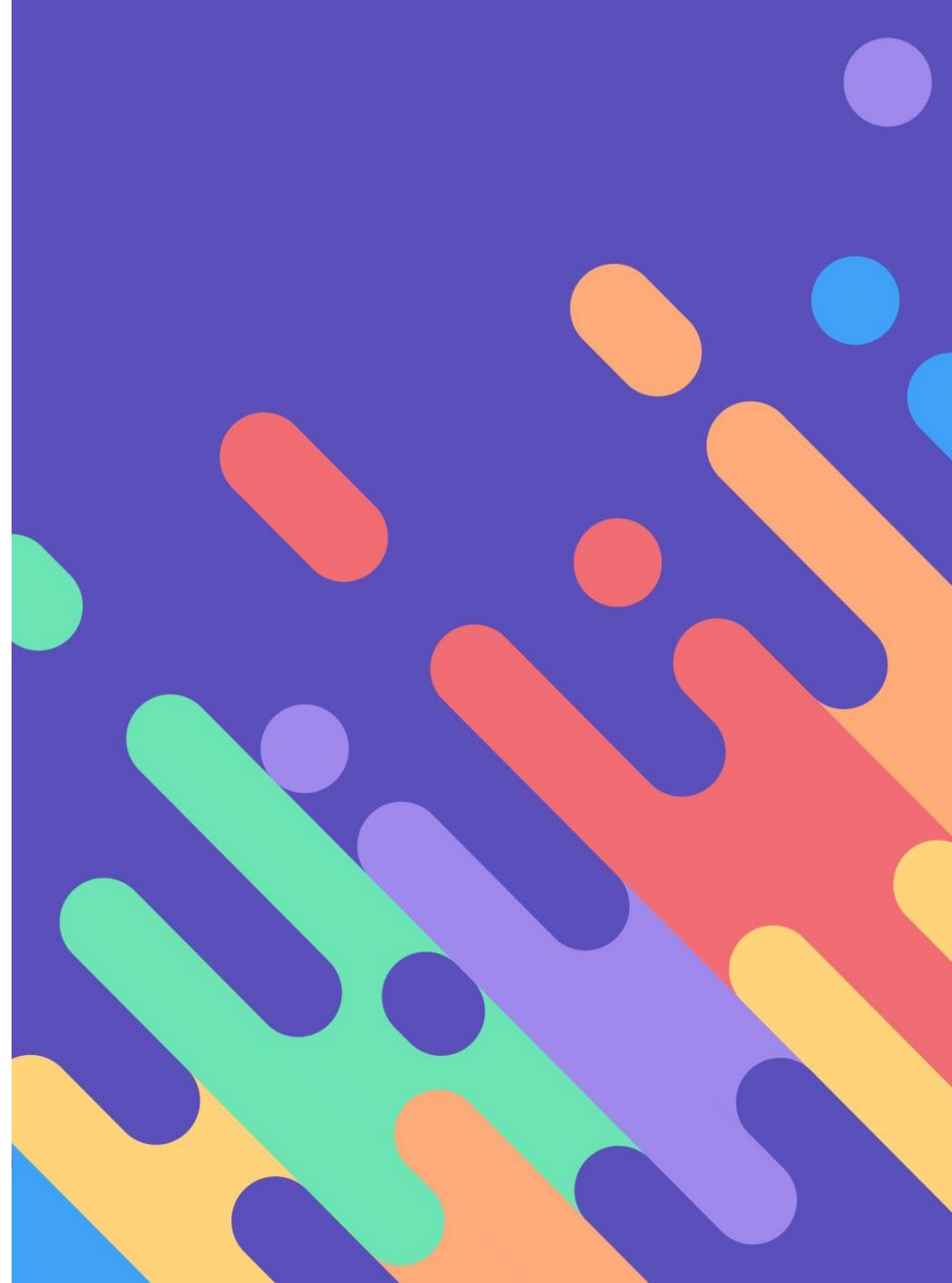

# Antes de comenzar... alumnado



## **BANCO DE LIBROS: DEVOLVERLOS AL CENTRO TODOS:**

- Para los que se presenten a la PAU en **ordinaria: 6 – 7 junio.**
- Para los que se presenten a la PAU en **extraordinaria: 5 de julio.**





# ÍNDICE

- Introducción: la orientación como un proceso
- Calificaciones finales 2º Bach
- Título de Bachillerato
- PAU 2024
- Preinscripción universitarias
- Estudios en otras universidades
- Ciclos Formativos de Grado Superior
- Estudios Artísticos Superiores



# La orientación como un proceso

- PAT y cuadernillos de orientación
- Charlas informativas
- Asesoramiento individualizado
- Visitas Universidad y Escuela Superior
- Charla familias

Finalidad:

- Toma de decisiones vocacionales

A close-up photograph of a person's hand holding a blue pencil, poised to write on a document. The background is softly blurred, showing another hand and a white object, possibly a cup or container. A dark grey horizontal bar is overlaid across the middle of the image, containing white text. A white plus sign is located in the bottom right corner of this bar.

Calificaciones finales y título de Bachillerato



# Convocatoria final ordinaria

## Calificaciones finales 2º Bach

*Convocatoria final  
extraordinaria: 1º y 2º  
semana de junio*



**14 mayo**

Convocatoria final ordinaria.  
Sesión **evaluación**.

**15 mayo**

**Calificaciones web familias**

**15 - 17 mayo**

Periodo de **reclamación de calificaciones**  
finales: 15, 16 y 17 de mayo mediante  
escrito razonado que se entregará en la  
secretaría del instituto.

# Título de Bachillerato



**Título de Bachillerato:** suele tardar dos años. Mientras tanto: hacer depósito del título y solicitar certificado académico.

- **Cuándo solicitar el Título:** desde el día 21 de mayo (el impreso y las instrucciones estarán en conserjería desde el 15 de mayo).

**Certificado académico:** previa tasa administrativa, se recoge a partir del 21 de mayo. Es un trámite rápido.







# Pruebas de Acceso a la Universidad (PAU). EBAU

Curso 2023/2024





# Inscripción PAU



Secretaría del instituto 9:00-14:00h

## ORDINARIA

- **Matriculación:** del **20 al 24 de mayo** (el plazo finaliza a las 14 horas del día 27 de mayo).

## EXTRAORDINARIA

- **Matriculación:** del **17 al 20 de junio** (el plazo finaliza a las 14 horas del día 21 de junio).



# Inscripción PAU

Documentos a aportar (tablón Secretaria):

- **Instancia** debidamente cumplimentada (**se recoge en Conserjería y se entrega en Secretaría**).
- DNI, original y copia
- **Resguardo pago** del ingreso en CaixaBank

**Nº cuenta: ES62 2100 1683 1913 0020 7334**

- **Condiciones especiales:**

- Familia numerosa / monoparental
- Alumnado con discapacidad mayor 33%
- Matrícula de honor
- ...

**Tasa de examen:**  
ordinaria curso pasado (78,20€)



# Calendario exámenes PAU



## ORDINARIA

- **Exámenes:** 4, 5 y 6 de junio

En caso de solapamiento de exámenes en horario, podría haber algún examen el día 7.

## EXTRAORDINARIA

- **Exámenes:** 2, 3 y 4 de julio

En caso de solapamiento de exámenes en horario, podría haber algún examen el día 5.



# Horario pruebas

	Dimarts / Martes 4 de juny / 4 de junio 2 de juliol / 2 de julio	Dimecres / Miércoles 5 de juny / 5 de junio 3 de juliol / 3 de julio	Dijous / Jueves 6 de juny / 6 de junio 4 de juliol / 4 de julio
9:30-11:00	CAST	HESP HFIL (*)	INGL ALEM (**) FRAN ITAL
11:45-13:15	VALE	MATE LATI ANMU DART	MACS ARES
15:30-17:00	BIOL EMDI TEIN HMUS FUAR(***)	QUIM LITE GEOG DTAP	(*)
17:45-19:15	FISI HART COTE DISE	DITE GRIE TEXP GECA	(**)

El primer día deben estar en el aula de examen media hora antes del inicio del primer examen.

Vocales saldrán desde el instituto el primer día con el alumnado que así lo quiera para ir a las pruebas, consultar con ellos la hora de salida (junio y julio, curso pasado 8am).



- **Hª de España + Hª de la Filosofía:** el examen del primero el miércoles a las 9:30h, y examen del segundo el jueves a las 15:30h.
- **Más de un idioma extranjero:** hará el examen de su 1º idioma extr. cursado el jueves a las 9:30h. El otro examen de idioma extr. será el jueves a las 17:45h.
- **Más de 2 idiomas extr.:** se le informará de qué examen tendrá que realizar el jueves a las 17:45h y en qué momento el otro u otros que tenga.
- **Fundamentos del Arte II:** el examen será en el mismo momento que el de Fundamentos Artísticos.
- **Otros solapamientos,** el tribunal comunicará al estudiantado afectado qué examen se hará en el momento del horario y cuando se hará el otro examen coincidente, que podría ser en un horario de martes o de miércoles o de jueves, o también el viernes por la mañana.

# Vocales del centro e instrucciones imprescindibles

---

## Vocales de centro:

- Eugenia Ramos López
- Verónica Ramos Sánchez

No accederán a las aulas pero estarán presentes los tres días.  
Consultar ante cualquier duda o incidencia.  
Serán los responsables del instituto ante cualquier incidencia.

- **NO OLVIDAR EL DNI O NIE.**
- El DNI deberá permanecer sobre la mesa del estudiante durante todo el examen.
- No perder las **etiquetas identificativas** que se proporcionen.



# Tribunal y lugar de realización de las pruebas



## Lugar de realización de las pruebas:

**Campus Tarongers Universitat de València – Aulari Nord**  
*(Tanto en junio como en convocatoria de julio)*

## Tribunal:

- **Convocatoria junio:** tribunal 12
- **Convocatoria julio:** tribunal 45 (12-13)



# Características PAU (*alumnado*)

- **Duración exámenes:** 1 hora 30 min
- **Descanso entre exámenes:** 45 min
- **Tipo exámenes:** única opción con diversas preguntas de las cuales el estudiantado contestará algunas (según la materia).
- **Puntuación exámenes:** 0-10 con dos cifras decimales.

## Instrucciones:

- **Prohibiciones:** se prohíbe el uso y la tenencia de cualquier tipo de material de consulta o ayuda excepto las autorizadas en ciertas asignaturas, así como de dispositivos electrónicos.
- **Calculadora:** no deben de ser gráficas o programables, ni que puedan realizar cálculo simbólico ni almacenar texto o fórmulas en memoria.
- **Teléfonos móviles: apagados.**
- No se escriben nombres y apellidos, **se pega la etiqueta identificativa.**
- **Material para escribir:** bolígrafo negro y azul, excepto autorización expresa.
- **El estudiante se abstendrá de realizar cualquier tipo de marca en el examen.**

Si el estudiante copia, trae dispositivos electrónicos, etc., el Tribunal procederá a:

1. Retirar el examen
2. Informar al presidente del tribunal
3. Hacer constar la incidencia en el acta de incidencias.
4. Expulsar del aula de examen al estudiante





# Fases de las PAU

## A: FASE OBLIGATORIA

1. Lengua Castellana y Literatura II
2. Valenciano: Lengua y Literatura II
3. Idioma Extranjero: Inglés
4. **Historia de España o Historia de la Filosofía**
5. Una asignatura troncal general de modalidad de Bachillerato cursada:
  - Ciencias y Tecnología:
    - Matemáticas II
    - Matemáticas Aplicadas a las Ciencias Sociales II
  - Humanidades y Ciencias Sociales:
    - Latín II
    - Matemáticas Aplicadas a las Ciencias Sociales II
  - Artes Escénicas o Musicales:
    - Artes Escénicas II
    - Análisis Musical II
  - Artes Plásticas, Imagen y Diseño:
    - Dibujo Artístico II (\*)

(\*) El alumnado procedente del sistema LOMCE, que escoja para la prueba la modalidad de Artes, podrá escoger su asignatura de modalidad de la Fase Obligatoria entre:

- Dibujo Artístico II
- Fundamentos del Arte II
- Fundamentos Artísticos



# Fases de las PAU

## B: FASE VOLUNTARIA

Escoger máximo 4 de las 28 asignaturas posibles (cursadas o no cursadas), diferentes de las escogidas en la Fase Obligatoria:

ASIGNATURA	
Alemán	Geología y Ciencias Ambientales
Análisis Musical II	Griego II
Artes Escénicas II	Historia de la Filosofía
Biología	Historia de la Música y de la Danza
Coro y Técnica Vocal II	Historia del Arte
Dibujo Artístico II	Inglés
Dibujo Técnico II	Italiano
Dibujo Técnico Aplicado a las Artes Plásticas y al Diseño II	Matemáticas Aplicadas a las Ciencias Sociales II
Diseño	Literatura Dramática
Empresa y Diseño de Modelos de Negocio	Latín II
Física	Matemáticas II
Francés	Química
Fundamentos Artísticos	Técnicas de Expresión Gráficoplástica
Geografía	Tecnología e Ingeniería II



# Preguntas frecuentes PAU 2024 (*alumnado*)



¿La asignatura específica obligatoria vinculada a modalidad de bachillerato de la Fase Obligatoria puntúa dos veces? ¿Y el idioma extranjero?

Si. La calificación se utilizará dos veces, para calcular la media de la Fase Obligatoria y para ponderar (en aquellas titulaciones en las que pondere). Hª de la Filosofía y el idioma extr. (inglés) de la Fase Obligatoria están en la misma situación.

¿Si no me presento en la Fase Voluntaria también me pondera la troncal general de modalidad de la Fase Obligatoria? ¿Y el idioma extranjero?

Si.

<https://ceice.gva.es/documents/161863209/379846920/Preguntas+Frecuentes+PAU+2024+29022024.pdf/85acd684-d2d3-43f6-0f57-eb3ba6b0148b?t=1709215278495>



# Ponderaciones (*alumnado*)

Grados universitarios



Ramas de conocimiento



Asignaturas y modalidades Bachillerato

Graus	Assignatures de 2n curs de batxillerat																				Idioma estranger															
	Branques de coneixement																																			
	Matemàtiques Aplicades C. Socials II	Fonaments Artístics	Fonaments de l'Art II *	Llatí II	Matemàtiques II	Biologia	Física	Química	Geologia i Ciències Ambientals	Geologia *	Dibuix Tècnic II	Arts Escèniques II	Cultura Audiovisual II *	Disseny	Empresa i Disseny de Models de Negoci	Economia de l'Empresa *	Història de l'Art	Història de la Filosofia	Grec II	Geografia	Tecnologia i Enginyeria II	Anàlisi Musical II	Cor i Tècnica Vocal II	Història de la Música i la Dansa	Literatura Dramàtica	Dibuix Artístic II	Dibuix Tècnic Aplicat a les Arts Plàstiques i al D	Tècniques d'Expressió Gràficoplàstica	Ciències Generals **	Moviments Culturals i Artístics **	Alemany, Anglès, Francès i Italià					
Biologia (UA, UV)	c	0,1				0,2	0,2	0,2	0,2	0,2	0,2																									
Biòquímica i Biologia Molecular (UJI)	c					0,2	0,2	0,2	0,2	0,1	0,1																									
Biòquímica i Ciències Biomèdiques (UV)	c					0,2	0,2	0,2	0,2	0,1	0,1																									
Biotecnologia (UMH, UPV, UV)	c					0,2	0,2	0,2	0,2	0,1	0,1										0,1															
Ciència i Tecnologia dels Aliments (UPV)	c					0,2	0,2	0,2	0,2	0,1	0,1										0,1															
Ciències Ambientals (UMH, UPV, UV)	c	0,2				0,2	0,2	0,2	0,2	0,2																										
Ciència de Dades i Intel·ligència Artificial (UMH)	c	0,2				0,2	0,1	0,2	0,1												0,2															
Ciències del Mar (UA)	c					0,2	0,2	0,2	0,2	0,2	0,2																									
Ciències Gastronòmiques (UV)	c					0,2	0,2	0,2	0,2	0,1	0,1																									
Física (UV, UA)	c					0,2	0,1	0,2	0,1	0,1	0,1																									
Geologia (UA)	c					0,2	0,1	0,2	0,1	0,2	0,2																									
Matemàtiques (UA, UPV, UV). En la UPV no tenen el Grau però sí que forma part de Dobles Graus	c	0,1				0,2	0,1	0,2	0,1	0,1	0,1																									
Química (UA, UJI, UV)	c	0,1				0,2	0,2	0,2	0,2	0,2	0,2																									
Ciència i Tecnologia dels Aliments (UV)	CS					0,2	0,2	0,2	0,2	0,2	0,2										0,1															
Ciències de l'Activitat Física i l'Esport (UMH)	CS					0,2	0,2	0,2	0,2	0,1	0,1											0,1		0,1												
Farmàcia (UMH, UV)	CS					0,2	0,2	0,2	0,2	0,2	0,2																									
Fisioteràpia (UMH, UV)	CS					0,2	0,2	0,2	0,2	0,1	0,1																									
Infermeria (UA, UJI, UV)	CS					0,2	0,2	0,2	0,2	0,1	0,1																									

<https://ceice.gva.es/documents/161863209/379418854/Taula+PONDERACIONS+2024+12022024.pdf/dbfa4915-cc5d-d589-2848-25d0e73e2799?t=1708081762213>

Asignaturas PAU ponderan (multiplican la nota) por 0,1, 0,2 o por nada, según su afinidad con los Grados Universitarios.



# NAU y nota de admisión a las titulaciones universitarias

Nota de acceso a la universidad (**NAU**) = (**QFO** x 0,4 + **QMB** x 0,6)

¡Validez indefinida!

NAU aprobada > 5/10

QFO aprobada > 4/10

Nota de admisión a la titulación = **NAU** + **a** x **M1** + **b** x **M2**

¡Validez 2 cursos!

**QFO:** calificación de la Fase Obligatoria PAU.

**QMB:** media de Bachillerato (tanto 1º como 2º curso de Bach).

**a, b:** coeficientes de ponderación (0, 0.1 o 0.2).

**M1, M2:** mejores calificaciones, con dos cifras decimales, de las dos materias de:

- Las asignaturas de la fase voluntaria
- La materia troncal general de la fase obligatoria con vinculación a modalidad de bachillerato
- Del idioma extranjero de la fase obligatoria
- De la Historia de la Filosofía, si es el caso



# Resultados PAU



[https://appweb1.edu.gva.es/  
paseu/login.sec](https://appweb1.edu.gva.es/paseu/login.sec)

## ORDINARIA

- Entrega de notas: 14 de junio, a partir de las 13 horas.

## EXTRAORDINARIA

- Entrega de notas: 9 de julio, a partir de las 17 horas.

Portal del alumno:  
**PASEU**

Con la **clave** que se le facilitará el primer día de realización de las pruebas.



# Resultados PAU

**CLAVE** que se da al alumnado el primer día de exámenes de la PAU. Permite:

- Realizar la **solicitud de la preinscripción universitaria** de forma telemática
- Entrar en el portal del alumno **PASEU** para:
  - Consultar **calificaciones** de la PAU
  - Gestionar solicitudes de **reclamación** de las calificaciones de la PAU
  - Imprimir el **documento oficial con las calificaciones** de la PAU

**¡Muy importante!**

Universitat d'Alacant  
Universidad de Alicante

Universitat d'Alacant  
Universidad de Alicante

Pruebas de Aptitud  
para el Acceso a la Universidad  
Proves d'Aptitud per a l'Accés  
a la Universitat

TRIBUNAL: 8  
CENTRO/CENTRE: IES PRUEBA  
ALUMNO/ALUMNE: PRUEBA PRUEBA, NURIA  
DNI: 11111111H  
CURSO:CURS: 2013  
CONV./CONV.: Juny/Junio

USUARIO/USUARI: N11111111H  
CLAVE/CLAU: 10E58N11





# Revisiones PAU



## ORDINARIA

- **Solicitud de revisiones:** 17, 18 y 19 de junio (a las 14h).
- **Resolución por la Comisión Gestora de las revisiones:** 21 de junio.
  
- **Petición para ver los exámenes:** 25 y 26 de junio.
- **Visualización de exámenes:** 28 de junio

## EXTRAORDINARIA

- **Solicitud de revisiones:** 10, 11 y 12 de julio (a las 14h).
- **Resolución por la Comisión Gestora de las revisiones:** 16 de julio.
  
- **Petición para ver los exámenes:** 17 y 18 de julio.
- **Visualización de exámenes:** 22 de julio.

Portal del alumno:

**PASEU**



# Revisiones PAU



## DOS PARTES:

### 1.- Un 2º profesor comprueba que:

- Todas las preguntas han sido evaluadas
- No hay errores en el cálculo de la calificación final

### 2.1.- Si se produce modificación en la primera corrección:

#### 2.1.1.- Si se baja la nota y la segunda corrección tiene:

- **Diferencia menor de 2 puntos:** la calificación será la media de las dos calificaciones (la modificada y la 2º corrección).
- **Diferencia de dos o más puntos:** se hará una 3ª corrección y la calificación será la media de las tres calificaciones (la modificada, la 2º y la 3º corrección).

#### 2.1.2.- Si se sube la nota y la segunda corrección:

- **Es más alta que la modificada (paso 1):** se procede al mismo cálculo que el apartado 2.1.1.
- **Es más baja que la modificada (paso 1):** se le mantendrá al estudiante la nota modificada de la primera corrección.

2.2. Si no se produce modificación en la primera corrección: se procede al mismo cálculo que en el apartado 2.1.1.



# Mejora de la nota

- Una vez aprobada la PAU, los estudiantes pueden presentarse en sucesivas convocatorias para mejorar la nota de la fase general, de la específica o de ambas.
- **Siempre conservarán la calificación más alta.**

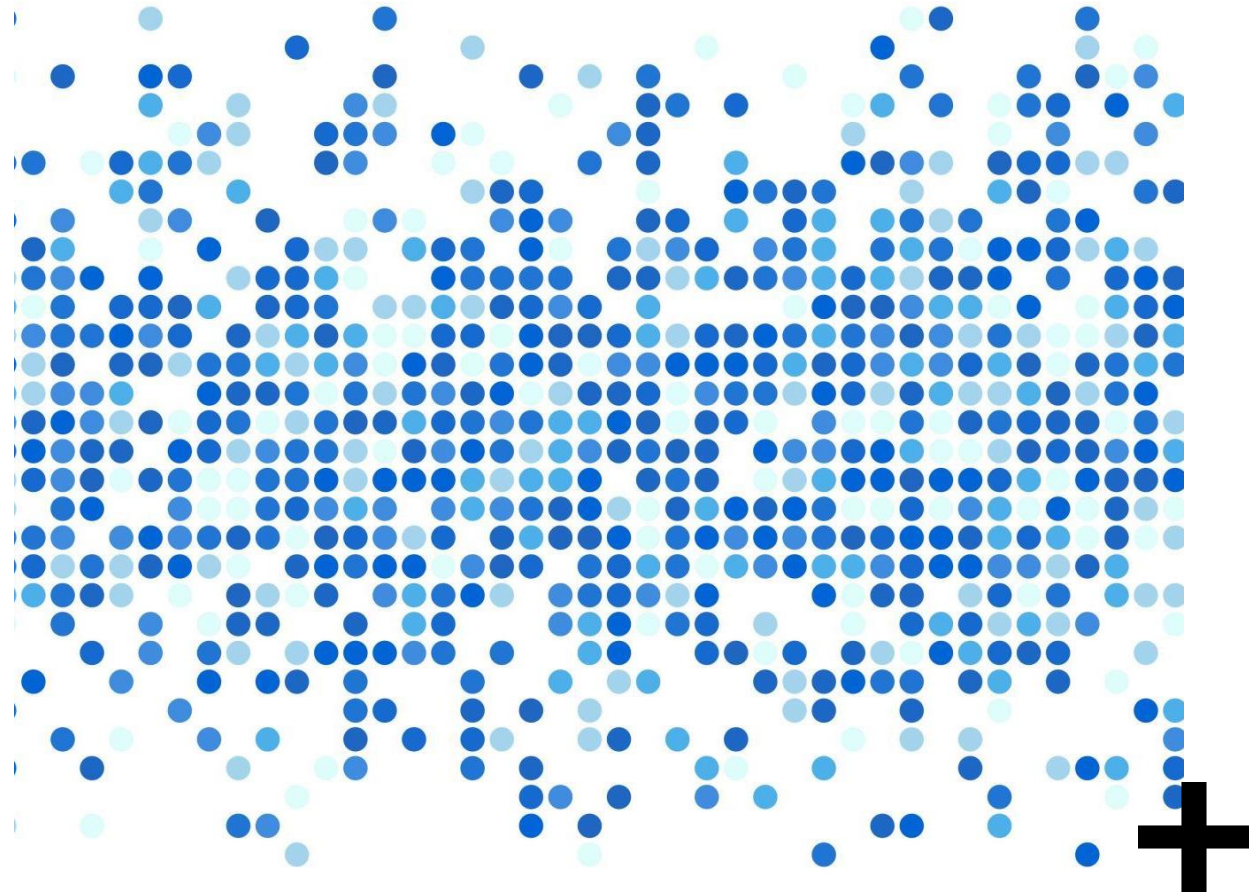

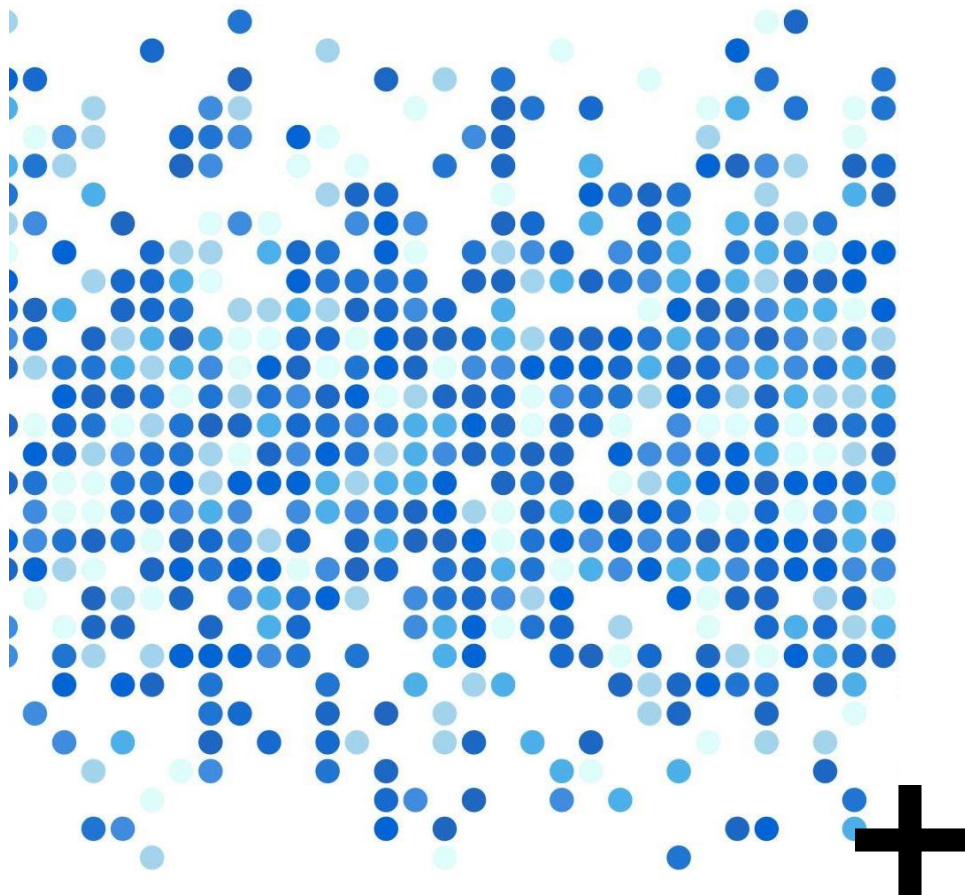

## Exención Valenciano (*alumnos*)

- Quedará exento de realizar el examen de Valenciano, si así lo manifiesta, el alumnado recién llegado que **haya empezado la escolarización en un centro situado en la Comunitat Valenciana en 4º de ESO, 1º o 2º de bachillerato.**
- Este alumnado recién llegado, que **esté escolarizado más de tres cursos académicos a partir de 4º ESO** en centros situados en la Comunitat Valenciana, **no estará exento** del examen de Valenciano.

# Más información



- Documento de Sanciones Exámenes PAU
- Acuerdo de la Comisión Gestora sobre el uso de Calculadoras en las PAU
- Documento de descuento de puntuación por faltas ortográficas en los exámenes PAU 2024
- Relaciones entre Titulaciones Universitarias y Ramas de Conocimiento
- Preguntas Frecuentes 2024
- Acuerdo sobre No exención PAU
- Caducidad de las ponderaciones de las asignaturas de la Fase Obligatoria
- ...

<https://ceice.gva.es/es/web/universidad/informacion-pau>





A close-up photograph of a person's hand holding a blue pencil, poised to write on a document. The background is softly blurred, showing another hand and a stack of papers, suggesting a study or work environment. A dark grey horizontal bar is overlaid across the bottom of the image, containing the text.

Preparación para las pruebas PAU



# Consejos alumnado (*alumnos*)

---

## EN CUANTO AL ESTUDIO

- Planifica y organiza tu estudio
- Crea tu espacio para estudiar
- Busca ayuda de profesores
- Revisa y practica con los exámenes de otros años

## Programación de las sesiones de repaso:

1. Empezar por temas de dificultad **intermedia**.
  2. Seguir con temas de **mayor** dificultad.
  3. Terminar con temas de **menor** dificultad.
- Una vez repasados todos los temas dedicar uno o dos días para el **repaso general**.
  - Dejar parte del día anterior de la prueba para **descansar**.





# Consejos alumnado (*alumnos*)

---

## EN CUANTO A LA ALIMENTACIÓN Y EL SUEÑO

- No abusar de bebidas excitantes o energéticas.
- Respetar el horario de sueño habitual, en la medida de lo posible.
- Llevar una alimentación sana y equilibrada

## EN CUANTO A LA GESTIÓN DEL ESTRÉS

- No abusar de bebidas excitantes o energéticas.
- Practica ejercicio físico moderado (gimnasio, salir a caminar, a correr,...)
- Realiza ejercicios de respiración sencillos cuando te encuentres nervioso/a

## EN CUANTO A LOS EXÁMENES

- Lee bien cada pregunta: no es lo mismo definir que comparar, analizar,...
- Cuida la presentación (caligrafía, estructura, márgenes,...)
- Cuida el vocabulario y la ortografía
- Estructura tus ideas antes de comenzar a redactar: haz un esquema previo, esto te ayudará también a cuidar la presentación.
- **Antes de entregar el examen, leerlo y repasarlo.**



# Consejos alumnado (*alumnos*)

---

## GESTIÓN DEL ESTRÉS Y LA ANSIEDAD:

- La preparación de la PAU puede provocar reacciones como: sudoración, problemas digestivos, tensión muscular, irritabilidad, inquietud,...
- Esta reacción es **NORMAL** y frecuente en estudiantes de PAU.
- Para controlar la ansiedad se utilizan **técnicas de autocontrol fisiológico como la relajación y la respiración profunda.**
- A cada persona le funciona más o mejor una técnica que otra, hay que **provar e insistir. Si no se practica, no funciona.**

## Recursos:

[https://www.youtube.com/watch?v=sbVKvUPU\\_IY](https://www.youtube.com/watch?v=sbVKvUPU_IY)

<https://www.youtube.com/watch?v=oeOXoK67ewE>

<https://www.youtube.com/watch?v=f9CnqxwMG40>



# Consejos familia



- Procurar que haya en casa **tranquilidad** y colaborar en que haya un ambiente de estudio propicio.
- **Apoyarles** y **animarles** en momentos bajos, no incrementar la ansiedad.
- Procurar una **alimentación equilibrada** e intentar que se respete el horario de **sueño...**

A close-up photograph of a hand holding a blue pencil, poised to write on a document. The background is softly blurred, showing another hand and a stack of papers, suggesting a study or administrative setting. A dark horizontal bar is overlaid at the bottom of the image, containing the text.

Preinscripción universitaria 2024



# Preinscripción universitaria

*El alumnado que tenga aprobada la PAU en la convocatoria de junio de 2024 o anteriores y se presente a la extraordinaria de julio para subir nota, ha de presentar también su solicitud de Preinscripción.*

*Sus nuevas calificaciones de las PAU de julio no servirán para el proceso de preinscripción del presente curso y solo las podrán utilizar en la Preinscripción de 2025.*

**Pág. Preinscripción 2024**

<https://ceice.gva.es/es/web/universidad/preinscripcion>

- **Convocatoria única de preinscripción universitaria.**
- **Plazo solicitud: desde 17 de junio de 2024 hasta el 5 de julio de 2024 a las 14.00 para:**
  - Estudiantado que se haya presentado a las PAU de **junio o julio** de 2024
  - Estudiantado de ciclos formativos
  - Estudiantado de cursos anteriores
  - (Otro tipo de circunstancia, preguntar en orientación)

**Instrucciones preinscripción**

<https://ceice.gva.es/documents/161863209/383516069/24-05-20+WEB+INSTRUCCIONES+PREINSCRIPCION+2024.pdf/55ae130d-2807-bf06-d880-d4990a07981c?t=1717407213011>

# Preinscripción universitaria

El **IES Sorolla** pondrá a disposición del alumnado un **ordenador** por si se quiere cumplimentar el impreso de **preinscripción universitaria** desde el instituto.

El alumnado con acceso aprobado en cursos anteriores y los que aprueban la convocatoria ordinaria de PAU 2024, tienen **preferencia** sobre el alumnado que aprueba la PAU en la convocatoria extraordinaria de julio de 2024.

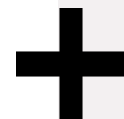

- Se realizará por internet en la **siguiente página web**:  
<https://tramitadoredu.gva.es/jwt/#/home>
- Los **resultados** del proceso de preinscripción 2024-2025: día **12 de julio** a partir de las 14.00 horas.
- Plazo de **reclamación** de los resultados: días 15, 16 y 17 de julio (a las 14h) a través de:  
<https://tramitadoredu.gva.es/jwt/#/home>
- **Resultados definitivos** de las reclamaciones: día 19 de julio.

# Preinscripción universitaria



## UNIVERSIDADES PÚBLICAS COMUNIDAD VALENCIANA:

- Todos de manera telemática: <https://tramitadoredu.gva.es/jwt/#/home>
- Para acceder a la plataforma, será necesario registrarse en ella previamente: seguir la “Guía para identificarse” que se encuentra disponible en la web de preinscripción: [https://ceice.gva.es/documents/161863209/383516069/1-00\\_AyudaTramitadorAccesoCAS\\_2024.pdf/9ecb2449-fefa-804b-3c3c-7da047dfdca5?t=1717407215819](https://ceice.gva.es/documents/161863209/383516069/1-00_AyudaTramitadorAccesoCAS_2024.pdf/9ecb2449-fefa-804b-3c3c-7da047dfdca5?t=1717407215819)
- Cada universidad hará pública sus fechas de matrícula. Si se hace preinscripción pero no matrícula, se pierde la plaza.

## OTRAS UNIVERSIDADES:

- Contactar con la secretaría de la universidad que interese para conocer los plazos de preinscripción universitaria.
  - Cumplimentar el impreso de preinscripción de esa universidad y remitirlo en el plazo reglamentado.
  - Consultar si se ha obtenido plaza.
  - Oferta de estudios universitarios y notas de admisión en otras comunidades autónomas: [www.mecd.gob.es](http://www.mecd.gob.es)
- 

# Preinscripción universitaria



## UNIVERSIDADES PÚBLICAS COMUNIDAD VALENCIANA:

Es fundamental indicar en la solicitud las titulaciones universitarias **POR ORDEN DE PREFERENCIA O INTERÉS EN LA ADMISIÓN** del solicitante, pues a partir de la titulación en la que se le asigne una plaza **quedarán totalmente descartadas las posibilidades de tener una plaza en las titulaciones de menor preferencia** que la titulación en la que se le ha asignado la plaza, dado que **tampoco se podrá estar en las listas de espera de estos grados.**





A close-up photograph of a hand holding a blue pencil, poised to write on a document. The background is softly blurred, showing another hand and a white object, possibly a cup. A dark horizontal bar is overlaid across the bottom of the image, containing the text 'Otras alternativas a la Universidad' in white. A white plus sign is located in the bottom right corner of this bar.

Otras alternativas a la Universidad



# Ciclos Formativos Grado Superior

---

- **Presentación online AdmiNOVA de solicitudes de admisión:** del 24 de mayo al 3 de junio
- **Presentación del requisito académico:** hasta el 3 de julio
- **Listas provisionales de alumnado admitido:** 9 de julio
- **Listas definitivas de alumnado admitido:** 23 de julio
- **Formalización de matrícula para el alumnado admitido:**
  - **De forma presencial:** del 24 al 30 de julio.
  - **De forma online AdmiNOVA:** del 23 al 29 de julio

<https://ceice.gva.es/es/web/formacion-profesional/admision-alumnado-en-ciclos-formativos>

<https://todofp.es/inicio.html>

<https://ceice.gva.es/es/web/centros-docentes/formacion-profesional/listados>



# Enseñanzas Artísticas Superiores

## ACCESO A CICLOS FP SUPERIOR

- **Título de Bachiller o equivalente.**
- Técnico Especialista o Técnico Superior de Formación Profesional.
- Técnico de Formación Profesional
- Titulación universitaria o equivalente.
- **Aspirantes que hayan superado la prueba general para alumnado sin requisitos académicos (prueba madurez EASD)**
- ...



Prueba de acceso específica

salvo

- **Título de Bachiller, modalidad de Artes, o Bachillerato Artístico Experimental.**
- Técnico Superior de Artes Plásticas y Diseño o título declarado equivalente.
- Técnico de Artes Plásticas y Diseño.
- ...

Acceso directo

## ACCESO A GRADOS

- Título de CFGS de Artes Plásticas y Diseño
- Título de Grado en Enseñanzas Artísticas Superiores

Acceso directo

- Título universitario o un título de Técnico Superior
- Prueba de acceso a Universidad, mayores de 25 años, superada
- **Título de Bachiller**

Prueba específica

Sin título académico

Prueba específica de acceso a las enseñanzas artísticas superiores para pers. sin requisito académico



Prueba de acceso específica

**EASD**  
Valencia

<https://www.easdvalencia.com/admision-matricula>





**Gracias por su  
atención.**

Dpto de Orientación  
IES Sorolla



Curso 2023/2024