



# Orientación hacia FP

REUNIÓN INFORMATIVA DIRIGIDA A LAS FAMILIAS

5 MAYO 2026



JEFA DE ESTUDIOS FP  
EVA CUTANDA  
ORIENTADORA EDUCATIVA  
PATRICIA GIL

# 1. Características de la FP



## 2. Estructura de la FP



# 3. Acceso Grado Medio (GM)

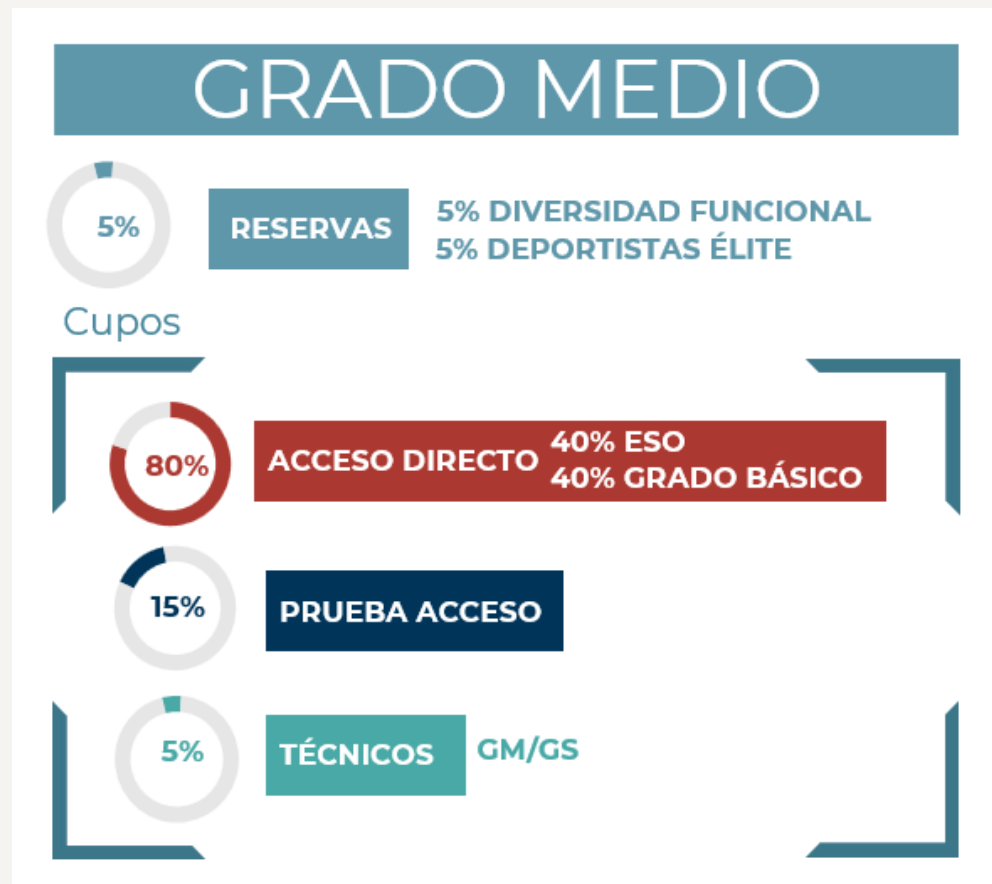

## Prioridad de acceso

Título ESO	Prueba Acceso GM
1º) Haberlo obtenido en los tres últimos cursos. 2º) <b>Nota media 3º y 4º ESO.</b>	Nota obtenida.

# 4. Acceso Grado Superior (GS)



## Prioridad de acceso

### Título Técnico GM

- 1º) Haberlo obtenido en los tres últimos cursos.
- 2º) Sea de la **misma familia profesional**. 
- 3º) Nota del GM (1º y 2º curso).

# 5. Acceso a la universidad

- Se puede **acceder directamente** con la **nota media del Grado Superior** (máximo 10 puntos).
- Para incrementar la nota, se puede presentar a la **PAU** como **máximo a 3 materias**.
- Existe la posibilidad de **convalidar algunas materias del primer curso de la carrera**.



# 6. Feria de FP Serpis

## FAMILIA INFORMÁTICA

(PRESENCIAL Y SEMIPRESENCIAL)

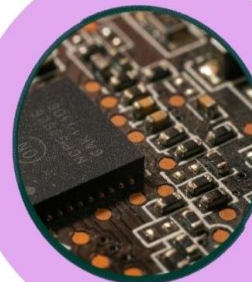

- GM: Sistemas microinformáticos y redes - SMR
- GS: Desarrollo de aplicaciones multiplataforma - DAM
- GS: Administración de sistemas informáticos en red - ASIR
- GS: Desarrollo de aplicaciones web - DAW

## FAMILIA ADMINISTRACIÓN Y GESTIÓN

- FPB: Servicios administrativos
- GM: Gestión administrativa - GA
- GS: Administración y finanzas (presencial y semipresencial) - AF



## FAMILIA SERVICIOS SOCIOCULTURALES Y EN LA COMUNIDAD



GS (modalidad presencial):

- Animación Sociocultural y Turística - TASOC
- Integración Social - TIS
- Educación Infantil - TEI

**LUGAR: HALL IES SERPIS**  
**DÍA: 6 DE MAYO 2026**  
**HORARIO: 11:15H A 13:30H - 18H A 19:30H**

**INSCRIPCIÓN**



[HTTPS://FORMS.GLE/EDNMBFUMBMDOV3SG7](https://forms.gle/EDNMBFUMBMDOV3SG7)

## 7. Webs de interés



- Web GVA (**oferta de ciclos, centros** dónde se estudia, **salidas profesionales**, módulos, ...).
- Admisión EP (**oferta de ciclos del curso 26-27 y notas de corte**).
- Webs de los centros educativos: el **horario** de las clases. Si es concertado/privado la matrícula y mensualidad.

# 8. Admisión FP curso 2026-2027



## SOLICITUD:

- A través de la web **Adminova**.
- Crear **clave de acceso** (con pasaporte, acudir a Secretaría del centro).
- Indicar el **NIA** del alumno/a.
- **Hasta un máximo de 5 opciones** por orden de preferencia (ciclo y centro). Cuantas más pongas, más posibilidades de entrar.
- Se **tendrá en cuenta la última solicitud** presentada.
- Se puede hacer la solicitud de FP y Bachillerato, pero luego tendrás que matricularte en uno de los dos.

**EN LISTA DE ESPERA:** adjudicación presencial de vacantes libres.

- **Del 3 al 11 septiembre.**
- **Del 17 al 23 septiembre.**

# 9. Beca MEC curso 2026-2027



The image shows the top section of the 'Becas de Educación' website. At the top left is the logo of the Spanish Government (GOBIERNO DE ESPAÑA) and the Ministry of Education, Professional Training and Sports (MINISTERIO DE EDUCACIÓN, FORMACIÓN PROFESIONAL Y DEPORTES), along with the Ministry of Science, Innovation and Universities (MINISTERIO DE CIENCIA, INNOVACIÓN Y UNIVERSIDADES). To the right, the text 'Becas de Educación' is displayed. Below this is a navigation menu with links: PORTADA, BECAS Y AYUDAS (highlighted), NORMATIVA Y DOCUMENTACIÓN, DUDAS, QUIÉNES SOMOS, CONTACTO, and NOVEDADES. Underneath the navigation menu are three main categories: 'FP, Bachillerato y otros', 'Universidad y Enseñanzas Artísticas Superiores: grado y máster', and 'Ayudas de apoyo educativo'. The main banner features a background image of students in a library and a dark overlay with the text 'Becas y Ayudas' and a message: 'Permanece pendiente de tu correo y visita la sede de vez en cuando. Te iremos informando de cómo va la tramitación de tu beca.'

# 9. Beca MEC curso 2026-27

- Puedes solicitarla para estudios postobligatorios (Bachillerato, FP, universidad, etc.).
- Solicitud: **desde el 07 de abril hasta el 18 de mayo [aquí](#)**

Ten en cuenta que, cuando obtengas la beca, deberás cumplir con la obligación de utilizar el dinero para su finalidad, es decir, para estudiar, asistir a clase y aprobar las asignaturas del curso.

Tendrás que **devolver toda la cantidad de dinero que hayas recibido** de la beca en los siguientes casos:

- Si **te das de baja** en el centro de estudios durante el curso.
- Si **no asistes al 80 % o más** de las horas lectivas, salvo excepciones.
- Si **no superas el 50 % de las asignaturas, los créditos matriculados o las horas matriculadas** en convocatoria ordinaria o extraordinaria.



## Muchas gracias por vuestra atención

Más información:

 **Web IES Serpis**

 **96 120 61 05**

Patricia Gil

Orientadora educativa

 **p.gilexposito@edu.gva.es**

Eva Cutanda

Jefa estudios FP

 **em.cutandagarcia@edu.gva.es**

