

IES SANTIAGO GRISOLÍA

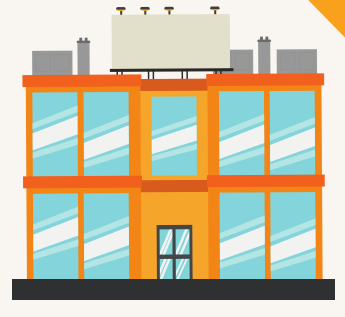
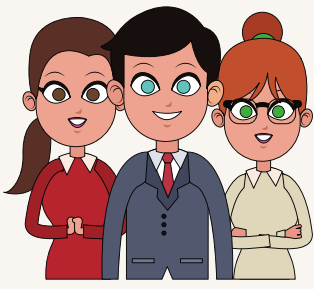

FAMILIA PROFESIONAL: ADMINISTRACIÓN

F.P.BÁSICA "SERVICIOS ADMINISTRATIVOS":

- Auxiliar de archivo.
- Ordenanza.
- Auxiliar de información.
- Telefonista en servicios centrales de información.
- Clasificador / clasificadora y/o repartidor / repartidora de correspondencia.
- Grabador-verificador / grabadora-verificadora de datos.
- Auxiliar de digitalización.
- Operador / operadora documental.
- Auxiliar de venta.
- Auxiliar de dependiente de comercio
- Operador / operadora de cobro o Cajera / cajero.

**TURNO
MAÑANA**



C.F.G. MEDIO "GESTIÓN ADMINISTRATIVA":

- Auxiliar administrativo.
- Ayudante de oficina.
- Auxiliar administrativo de cobros y pagos
- Administrativa / administrativo comercial.
- Auxiliar administrativo de gestión de personal
- Auxiliar administrativo de las administraciones públicas.
- Recepcionista.
- Empleada / empleado de atención al cliente.
- Empleada / empleado de tesorería.
- Empleada / empleado de medios de pago

**TURNO
TARDE**



C.F.G. SUPERIOR "ADMINISTRACIÓN Y FINANZAS":

- Administrativa / administrativo de oficina.
- Administrativa / administrativo comercial.
- Administrativa financiera / administrativo financiero.
- Administrativa / administrativo contable.
- Administrativa / administrativo de logística.
- Administrativa / administrativo de banca y de seguros.
- Administrativa / administrativo de recursos humanos.
- Administrativa / administrativo de la Administración pública.
- Administrativa / administrativo de asesorías jurídicas, contables, laborales, fiscales o gestorías.
- Técnica / técnico en gestión de cobros.
- Responsable de atención al cliente

**TURNO
TARDE**



**EL DEPARTAMENTO DE
ADMINISTRACIÓN TRABAJA PARA
UNA FORMACIÓN DE CALIDAD**



 966756136

 <https://portal.edu.gva.es/iessantiagogrisolia/>

IES SANTIAGO GRISOLÍA

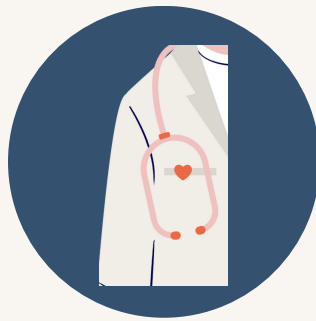

FAMILIA PROFESIONAL: SANIDAD

C.F.G MEDIO " T. CUIDADOS AUXILIARES ENFERMERÍA":

- Auxiliar de enfermería/clínica.
- Auxiliar de balnearios.
- Auxiliar de atención primaria y cuidados de enfermería a domicilio
- Auxiliar bucodental.
- Auxiliar geriátrico.
- Auxiliar pediátrico.
- Auxiliar de esterilización.
- Auxiliar de unidades especiales.

TURNO TARDE

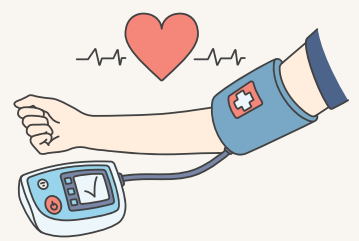

C.F.G SUPERIOR "DIETÉTICA":

- Dietista,
- Técnico en Dietética y Nutrición,
- Responsable de alimentación en empresas de catering,
- Técnico en higiene de los alimentos,
- Consultor en alimentación,
- Educador Sanitario.



TURNO TARDE

C.F.G MEDIO "T. EMERGENCIAS SANITARIAS ":

- Técnico en Transporte Sanitario.
- Técnico de Emergencias Sanitarias.
- Operador de Teleasistencia.
- Operador de centros de Coordinación de Urgencias y Emergencias



C.F.G MEDIO "T. FARMACIA Y PARAFARMACIA ":

- Técnico en Farmacia.
- Técnico Auxiliar de Farmacia.
- Técnico de Almacén de Medicamentos.
- Técnico en Farmacia Hospitalaria.
- Técnico en Establecimientos de Parafarmacia.



EL DEPARTAMENTO DE
SANIDAD TRABAJA PARA
UNA FORMACIÓN DE CALIDAD



966756136

<https://portal.edu.gva.es/iessantiagogrisolia/>