ESCUELAS EMBAJADORAS

European Parliament

AMBASSADOR SCHOOL

¿Qué es la Unión Europea?

La Unión Europea es un grupo de 27 países de Europa. Estos países se unieron para hacer las cosas mejores, más fáciles y más seguras para las personas. Decidieron trabajar juntos y ayudarse los unos a los otros.

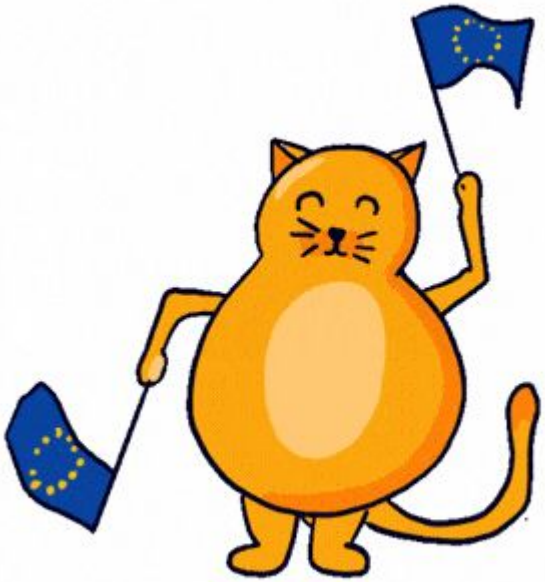

La Unión Europea: 446 millones de habitantes en 27 países

La Unión Europea (UE) es una asociación económica y política. Se creó después de la Segunda Guerra Mundial para incentivar la cooperación económica, partiendo de la idea de que los países que comercian unos con otros se vuelven económicamente interdependientes y así se evita, en mayor medida, la aparición de conflictos.

La UE está basada en el Estado de Derecho: todas sus actuaciones se ajustan a los Tratados y son acordadas por todos los Estados miembros. La UE vela por que sus instituciones sigan siendo transparentes y democráticas. El Parlamento Europeo es una asamblea parlamentaria multinacional única, elegida directamente por los ciudadanos.

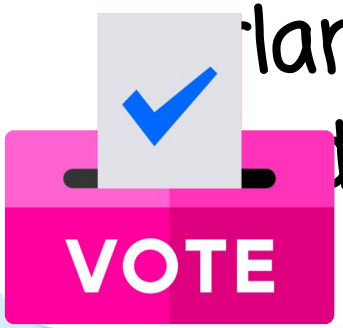

Los ciudadanos europeos pueden votar en las elecciones, ponerse en contacto con un diputado al Parlamento Europeo, enviar peticiones al Parlamento Europeo o lanzar una iniciativa ciudadana mediante la que se pida a la Comisión Europea que elabore una propuesta legislativa.

Hoy en la Unión Europea hay 27 países. Estos países son:

- Alemania
- Austria
- Bélgica
- Bulgaria
- Chequia
- Chipre
- Croacia
- Dinamarca
- Eslovaquia
- Eslovenia
- España
- Estonia
- Finlandia
- Francia
- Grecia
- Hungría
- Irlanda
- Italia
- Letonia
- Lituania
- Luxemburgo
- Malta
- Países Bajos
- Polonia
- Portugal
- Rumanía
- Suecia

En junio de 2016 el Reino Unido decidió salir de la Unión Europea. Por eso, desde el 31 de enero de 2020 el Reino Unido ya no forma parte de la Unión Europea

24 lenguas oficiales

Български	English	latviešu valoda	português
Čeština	español	lietuvių kalba	Română
dansk	français	magyar	slovenčina
Deutsch	Gaeilge	Malti	slovenščina
eesti keel	hrvatski	Nederlands	suomi
Ελληνικά	Italiano	polski	svenska

Símbolos de la UE

Lema "Unida en la diversidad"

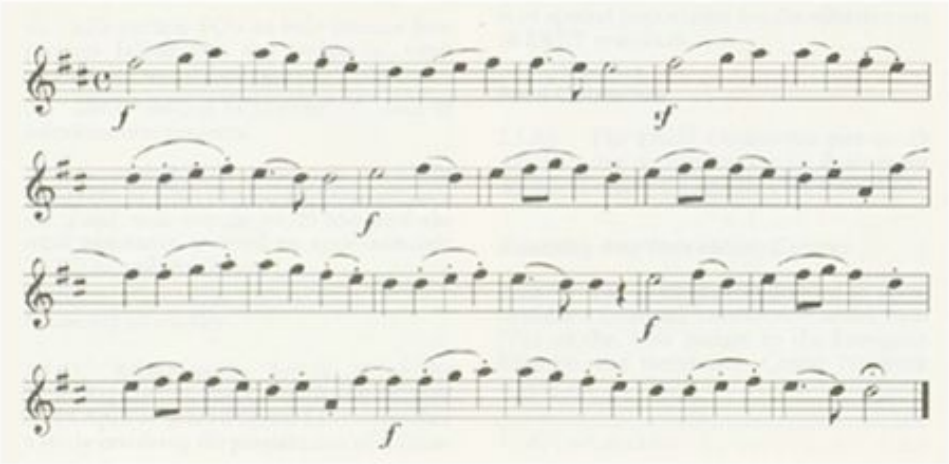

El himno europeo

El euro

La bandera europea

El 9 de mayo, Día de Europa

Objetivos y valores de la Unión Europea

Todos los países que están en la Unión Europea trabajan juntos para conseguir:

- Paz en Europa
- Bienestar de las personas.
- Justicia y que se respeten los idiomas y las culturas de todas las personas
- Una economía europea sea fuerte y que los países utilicen la misma moneda para hacer negocios juntos.

Los países de la Unión Europea comparten valores importantes. Por ejemplo, trabajan para que todas las personas sean iguales y se respeten sus derechos.

Instituciones de la UE

Tres instituciones fundamentales

Parlamento Europeo:
la voz del pueblo

Roberta Metsola, Presidenta del Parlamento Europeo

Consejo Europeo y Consejo:
la voz de los Estados miembros

Charles Michel, Presidente del Consejo Europeo

Comisión Europea:
el interés común

Ursula von der Leyen, Presidenta de la Comisión Europea

CÓMO FUNCIONA LA UNIÓN EUROPEA

La Unión Europea tiene 3 órganos principales: **la Comisión Europea, el Parlamento Europeo, el Consejo de la Unión Europea.**

La Comisión Europea piensa leyes. **El Parlamento Europeo y el Consejo de la Unión Europea** hablan sobre estas leyes y deciden si quieren que estas leyes se usen en Europa. Si deciden que una ley debe usarse en Europa, todos los países de la Unión Europea deben trabajar para empezar a usarla.

El Parlamento Europeo

- El <u>Parlamento Europeo</u> es la única institución de la Unión Europea elegida por sufragio universal directo. Sus 705 miembros deben representar a los ciudadanos. Las elecciones al Parlamento Europeo se celebran cada cinco años.

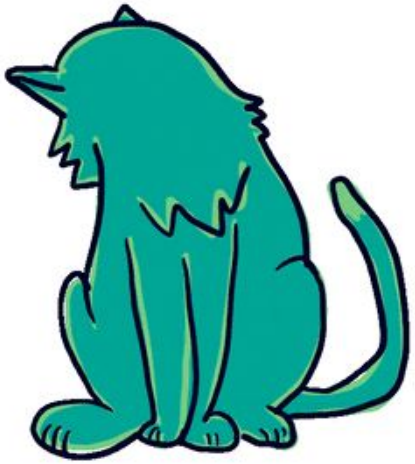

- El Parlamento actúa como colegislador, de manera que comparte con el Consejo los poderes para adoptar y modificar propuestas legislativas, y para decidir acerca del presupuesto de la UE.
- También supervisa la actividad de la Comisión y de otros órganos de la UE y coopera con los Parlamentos nacionales de los Estados miembros de la UE encauzando sus aportaciones.

EL PARLAMENTO EUROPEO Y EL CONSEJO DE LA UE REVISAN Y MODIFICAN LAS PROPUESTAS
europarl.eu

Escuelas Embajadoras del Parlamento Europeo (EPAS)

Descripción del programa

El programa Escuela Embajadora del Parlamento Europeo (EPAS) tiene por objeto lograr que los alumnos sean más conscientes de la democracia parlamentaria europea, la función del Parlamento Europeo y los valores europeos. También les anima a participar activamente en los procesos democráticos de la Unión. Va dirigido a alumnos de distintas características en lo que respecta a la educación recibida y la procedencia social y geográfica.

EMBAJADORES JUNIOR

Los alumnos seleccionados

- Estarán al tanto en temas de actualidad.
- Profundizar en contenidos que benefician su C.V. como la comunicación, la digitalización, la iniciativa personal o el liderazgo.
- Afianzar conocimientos sobre temas internacionales que favorecen la inserción universitaria, como embajadores juniors del Parlamento Europeo.
- Poder optar a Becas Comenius [intercambio entre colegios europeos] y participar en el programa Erasmus.

Actividades: Acercar las instituciones europeas al resto de estudiantes y docentes.

- Infopoint: con información y noticias sobre Europa y el Parlamento.

- Participar en diversas celebraciones:

El Día De Europa, El Día De La Mujer, Día Europeo de Las Lenguas...

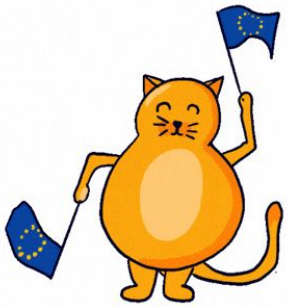

- Reconocimiento de estas actividades con un DIPLOMA que les certifican como embajadores junior del European Parliament.

- Posibilidad de participar en diferentes concursos de Euroescola, por ejemplo el concurso de fotografía, y ganar premios.

- Posibilidad de participar jornadas, proyectos, intercambios, hermanamientos y becas.

- Visitas y salidas culturales, como por ejemplo visitar las oficinas de Europa Direct.

- Posibilidad de participar en actividades colaborativas con otros centros tanto otras ciudades de España como de Europa.

- Posibilidad de contactar y conocer a Eurodiputados y viajar a las instituciones.

- Posibilidad asistir a jornadas en Madrid para docentes y estudiantes.

- Posibilidad de participar en las sesiones Euroscola en Estrasburgo, o en otros actos organizados por el Parlamento Europeo en los países miembros, Bruselas o Estrasburgo.