

III CONCURSO DE FOTOGRAFÍA MEDIOAMBIENTAL

“NATURALEZA REBELDE”

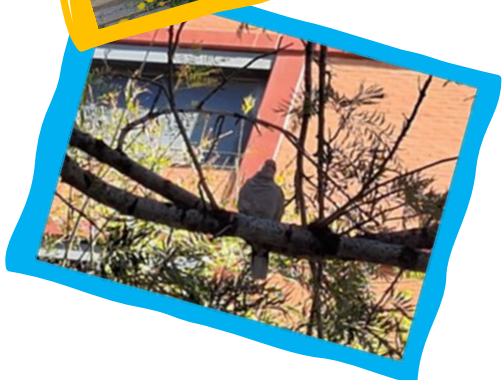
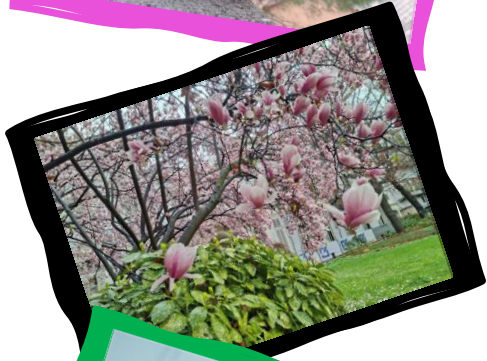
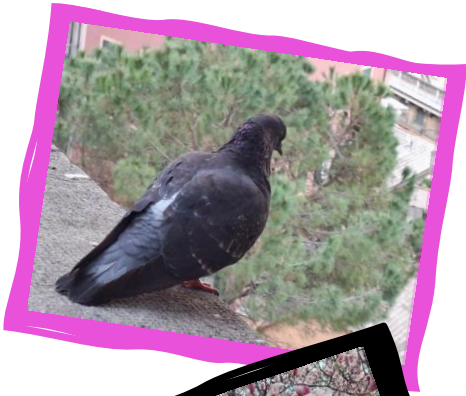

1. Temática del concurso:

“NATURALEZA REBELDE”

Este concurso tendrá en consideración las fotografías basadas en la naturaleza que se puedan observar en las zonas urbanas. Se valorará la fotografía que busque encontrar la naturaleza que nos invade en las ciudades o zonas urbanas. Además de valorar aspectos técnicos relativos a la fotografía, tales como el encuadre, la nitidez, las proporciones, etc. se tendrá también en cuenta cualquier factor presente en la foto o en la información adicional que nos indique el hábitat, requerimientos, aplicaciones y curiosidades de aquello que se está fotografiando.

El objetivo es descubrir mediante la fotografía la relación existente entre la naturaleza, el color, las formas y texturas.

2. Selección de fotos y premios: Se establecerá un Jurado para seleccionar las mejores fotos teniendo en cuenta los siguientes aspectos:

- La adecuación de la foto al tema propuesto. La calidad estética de la foto. Su originalidad. Su valor como transmisor de los principios medioambientales.
- Con las fotografías recibidas se realizará una selección para ser expuestas en el Centro en el mes de mayo/junio con motivo del día mundial del medio ambiente. En la Web del centro se publicará una selección de las mejores fotos, incluyendo las ganadoras y las fotos de la exposición.

Premios:

- 1º premio: se hará entrega al alumno ganador de un vale regalo.
- 2º premio: reconocimiento inmediatamente inferior al primer premio.
- 3º premio: reconocimiento inmediatamente inferior al segundo premio.

3. Participantes: Este concurso está abierto a alumnos matriculados en centros de secundaria y a docentes, pero estos últimos en otra categoría. Es requisito que sean alumnos matriculados en IES Rascanya – Antonio Cañuelo de Valencia

4. Características técnicas de las fotos:

Las obras deberán presentarse en formato JPG o TIF con un tamaño máximo de 5MB. Sólo se permite el retoque de las fotografías cuando éste no suponga una modificación sustancial de su composición original. Además, se debe presentar un documento Word con una breve explicación, no más de 300 caracteres, de lo que se observa en cada foto. Se admitirán como máximo 2 fotografías por autor. Solo podrá premiarse una sola fotografía de un mismo autor.

Los datos (en formato Word o Openoffice) que el autor debe aportar sobre cada trabajo presentado son los siguientes:

- | | |
|------------------------|---|
| 1) Nombre y apellidos. | 3) Lugar donde ha sido tomada la imagen. |
| 2) E-mail de contacto. | 4) Título y descripción (max. 300 caracteres) |

Las fotografías seleccionadas tendrán que presentarse en pendrive, o en los correos electrónicos indicados, en formato JPEG de alta calidad, con una declaración firmada de la propiedad de la imagen. Sólo se admitirán fotos originales, inéditas y no publicadas hasta el momento y con las siguientes características:

- Formato: JPG o TIF. Fotos en color (RGB si son digitales) o blanco y negro.
- Dimensiones originales: 7 x 10 cm. o proporcional, vertical u horizontal.
- Tamaño: 5MB máximo.

Cada fichero se titulará de la forma siguiente: « Apellido_nombre_título. jpeg/TIF >>

5. Limitaciones:

Serán excluidas todas aquellas fotos que tengan connotaciones y contenidos racistas, xenófobos, discriminatorios, proselitistas, así como todas aquellas fotos con carácter amenazador, engañoso, difamatorio, agresivo, vulgar, denigrante, violento, obsceno o pornográfico.

6. Derechos de autor de las fotografías y responsabilidad:

El participante al enviar la/s fotografía/s para su participación en el concurso cede de forma voluntaria y con carácter gratuito, al Centro todo el material fotográfico enviado, para que pueda ser utilizado. El Centro queda autorizado a servirse de las imágenes tomadas por el participante para su impresión, reproducción, difusión, distribución, exposición, publicación, acción publicitaria, etc., que realice en el marco de su objetivo y fines Institucionales, comprometiéndose la entidad a no hacer uso de las mismas fuera de ellos, debiendo en todo caso citar el origen y quedando autorizada para su uso en cualquier medio (Internet) o soporte (carteles, folletos, etc.).

El/la autor/a de la foto tiene la entera responsabilidad en cuanto a las personas u objetos que ha fotografiado.

7. Lugar de presentación: Dto. de Dibujo (María) / m.juanmolina@edu.gva.es

Dto. de Biología y Geología (Ana Belén) / ab.marquezbaena@edu.gva.es

8. Fecha Límite: **15 de mayo de 2026**