FRANÇAIS

Francès 2ona llengua és una optativa que va dirigida a tots aquells alumnes a qui els agraden les llengües estrangeres i tenen curiositat per descobrir altres cultures. Aquest curs continuaràs aprenent a comunicar-te, insistirem en la part oral i continuarem treballant l'expressió escrita. Per fer aquesta optativa, és necessari haver cursat l'optativa el curs anterior o bé tenir les nocions necessàries per poder seguir les classes.
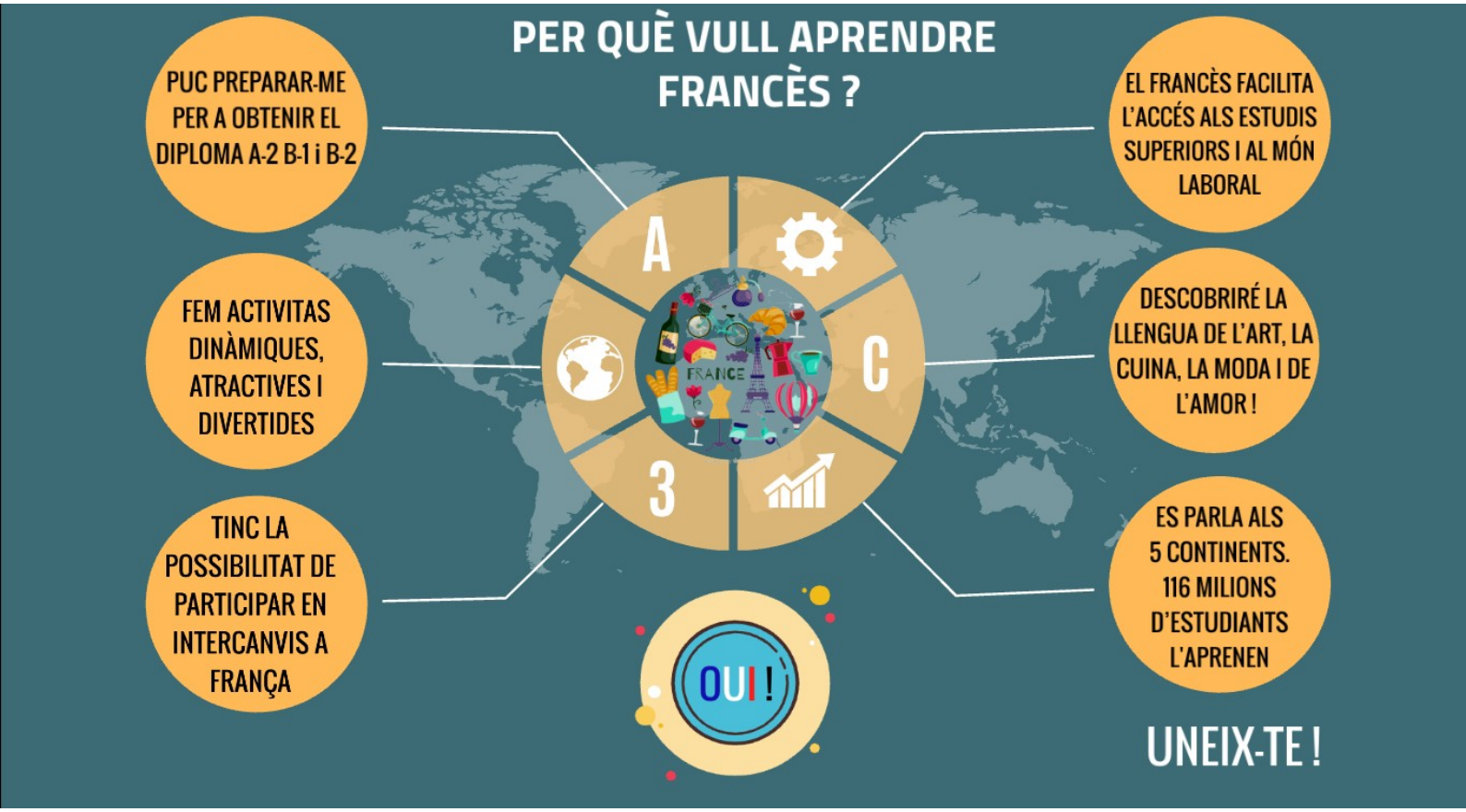
Continua aprenent francès !