

IES RADIO EXTERIOR CURSO 2024-2025



¡¡Bienvenidos!!

Benvinguts!!



Welcome!!

Bienvenue!!



GENERALITAT VALENCIANA
CONSELLERIA D'EDUCACIÓ, INVESTIGACIÓ, CULTURA I ESPORT

I.E.S. RADIO EXTERIOR.
C/ Dep. José Bañón s/n Alicante
Tel: 965 93 65 90
03015038@gva.es CP 03540



COMPOSICIÓ EQUIPO DIRECTIVO

- Director: Juan Manuel González Luceño
- Jefe de Estudios: Víctor A. Sánchez Ligeró
- Secretaria: Rocío Vicedo Maestre
- Vicedirectora: María Sala Puche
- Orientadoras: Elena Ingelmo, M^a Cruz Pastor y Marina Sala
- Administrativa: Ana M^a Sánchez Alcañiz



GENERALITAT VALENCIANA
CONSELLERIA D'EDUCACIÓ, INVESTIGACIÓ, CULTURA I ESPORT

I.E.S. RADIO EXTERIOR.
C/ Dep. José Bañón s/n Alicante
Tel: 965 93 65 90
03015038@gva.es CP 03540



SECRETARÍA

- PROCESO DE MATRÍCULA
- PERMISOS

IMPRES DE RECOLLIDA DE DADES PERSONALS

COGNOMS I NOM DE L'ALUMNE/A: _____
 DNI: _____ DATA DE NAIXEMENT: ____/____/____ LLOC: _____
 NACIONALITAT: _____ DIRECCIÓ: _____
 LOCALITAT: _____ PROVÍNCIA: _____ CP: _____

MARE I PARE I TUTOR/A I: _____ NIF: _____
 TELÈFON: _____ CORREU ELECTRÒNIC: _____

MARE I PARE I TUTOR/A II: _____ NIF: _____
 TELÈFON: _____ CORREU ELECTRÒNIC: _____

CENTRE DE PROCEDÈNCIA: _____ LOCALITAT: _____ PROVÍNCIA: _____

REPETEIX CURS? SÍ | NO |
 HA REBUT ALGUNA ADAPTACIÓ CURRICULAR? SÍ | NO | SE LI HA REALITZAT INFORME PSICOPEDAGÒGIC? SÍ | NO |

Si el/la alumne/a pateix alguna malaltia que precise intervenció d'URGÈNCIA és responsabilitat de les famílies comunicar-ho al centre perquè es puguin prendre les mesures oportunes. Si necessitara que li fora suministrat algun medicament, haurà de dipositar-se a Secretaria amb les indicacions del seu metge i una autorització de la família als treballadors del centre per a subministrar-la.

Autoritze que la imatge de l'alumne/a pugui ser fotografada i filmada en activitats organitzades pel centre amb finalitats educatives, permetent-ne la difusió si és el cas, en diferents mitjans i formats digitals. SÍ | NO | En cas que haja marcat "NO" l'alumne/a ha de conèixer aquesta decisió paterna/materna I NO exposar-se quan es facen fotos o es filma.

Autoritze que el/la nostre/a fill/a s'incorpore al centre una hora més tard o s'ica una hora abans de l'hora habitual quan el/la docent de l'assignatura corresponent estiga absent. SÍ | NO | Aquesta mesura no és aplicable per a l'alumne de 1r i 2n d'ESO.

Autoritze i em responsabilitze que el/la nostre/a fill/a participe i faça un bon ús de les eines on-line utilitzades en les activitats organitzades pel centre.

Quede assabentat/ada que l'ús del mòbil no està permès a les instal·lacions del centre, i ha de romandre apagat durant l'hora i escolar. En cas contrari, es procedirà d'acord amb les normes de convivència del centre.

Quede assabentat/ada que aquesta inscripció està condicionada a la comprovació de les dades de la veracitat de les quals em responsabilitze.

Acepte i assumeix les normes de convivència i organització de l'IES Radio Exterior d'Alicant, que es troben a disposició de tota la comunitat educativa.

EN CAS QUE ELS PROGENITORS NO CONSEQÜEN PER MOTUS DE SEPARACIÓ, DIVORCI O SITUACIÓ ANÀLOGA, MARQUEU AQUESTA CASELLA | | (En aquest cas serà necessària la signatura de tots dos progenitors en tots els documents del centre).

HI HA LIMITACIÓ DE LA PÀTRIA POTESTAT D'ALGUN PROGENITOR? SÍ | NO | En cas afirmatiu, cal aportar la documentació pertinent.
 *En cas que es produïssa algun canvi en aquestes circumstàncies durant l'escolarització al centre, és responsabilitat de les famílies comunicar-ho a Secretaria aportant la documentació pertinent.

ALICANT, ____ de ____ de ____

Queridas familias:

Desde la AMPA de IES RADIO EXTERIOR nos ponemos en contacto con las familias de este centro para informarles sobre toda la labor que realiza esta asociación, así como para explicarles la importancia de colaborar como socio y sus múltiples ventajas:

Desde su constitución, la AMPA sirve de nexo entre las familias y el centro, colaborando de forma conjunta en cuantas actividades se nos ha requerido. Entre ellas:

- Préstamos de libros de lectura para los socios del AMPA (y para todos los alumnos en el caso de idiomas extranjeros).
- Organización de ceremonias de graduación.
- Subvención del coste de las orlas para los socios.
- Subvenciones a los socios de excursiones.
- Colaboración con el centro en la gestión de la Xarxa de llibres.
- Organización de chocolatada navideña.
- Gestión de actividades extraescolares para los alumnos.
- Organización de charlas y talleres de interés para familias, alumnado y profesorado.
- Realización de reuniones con las diferentes Administraciones y otras AMPAS de la zona para conseguir la construcción de un colegio para el CEIP La Almadra con la intención de mejorar la situación educativa de la zona.
- Compra de equipos informáticos y otros materiales para el Centro.

Todas estas actividades se realizan sin ánimo de lucro y como servicio a los socios del AMPA.

También os animamos a colaborar con la AMPA para la organización de actividades. Toda ayuda es bien recibida.

Agradecemos vuestra colaboración y quedamos a vuestra disposición para cualquier duda o sugerencia que queráis hacernos llegar.

AMPA IES RADIO EXTERIOR



GENERALITAT VALENCIANA
CONSELLERIA D'EDUCACIÓ, INVESTIGACIÓ, CULTURA I ESPORT

I.E.S. RADIO EXTERIOR.
C/ Dep. José Bañón s/n Alicante
Tel: 965 93 65 90
03015038@gva.es CP 03540



OFERTA DE ESTUDIOS

EDUCACIÓN SECUNDARIA OBLIGATORIA

BACHILLERATO DE HUMANIDADES Y CIENCIAS SOCIALES

BACHILLERATO DE CIENCIAS Y TECNOLOGÍA

BACHILLERATO GENERAL



GENERALITAT VALENCIANA
 CONSELLERIA D'EDUCACIÓ, INVESTIGACIÓ, CULTURA I ESPORT

I.E.S. RADIO EXTERIOR.
 C/ Dep. José Bañón s/n Alicante
 Tel: 965 93 65 90
03015038@gva.es CP 03540



FORMACIÓ PROFESIONAL

CICLOS FORMATIVOS DE GRADO MEDIO

Actividades Comerciales
 Sistemas Microinformáticos y
 Redes

CICLO FORMATIVO DE GRADO SUPERIOR

Comercio Internacional

IES RADIO EXTERIOR
 CALLE DEPORTISTA JOSÉ BAÑÓN, 03540 ALICANTE

¡NUEVOS CICLOS FORMATIVOS EN EL IES RADIO EXTERIOR!

Ciclos formativos de **Grado Medio**:

- Actividades Comerciales.
- Sistemas Microinformáticos y Redes.

Ciclo formativo de **Grado Superior**:

- Comercio Internacional.

PREPÁRATE PARA EL MERCADO LABORAL.



INFÓRMATE EN @IES_RADIOEXTERIOR O EN LA WEB DEL IES.

GENERALITAT VALENCIANA
 CONSELLERIA D'EDUCACIÓ, INVESTIGACIÓ, CULTURA I ESPORT

IES RADIO EXTERIOR

Erasmus+



GENERALITAT VALENCIANA
CONSELLERIA D'EDUCACIÓ, INVESTIGACIÓ, CULTURA I ESPORT

I.E.S. RADIO EXTERIOR.
C/ Dep. José Bañón s/n Alicante
Tel: 965 93 65 90
03015038@gva.es CP 03540



ASIGNATURAS 1º ESO

OPTATIVAS
(escoger una)

Matemáticas
Biología y Geología
Geografía e Historia
Lengua Castellana
Valencià
Inglés/ Francés
Tecnología y Digitalización
Música
Educación Física
Religión/ Atención Educativa
Tutoría

Laboratorio de Artes Escénicas
Laboratorio de Creación Audiovisual
Taller Interdisciplinario: Taller de
Tecnología
Taller de Profundización
Digitalización, Ofimática y Seratch
Segunda Lengua Extranjera
(Inglés, Francés o Alemán)
Talleres de Refuerzo (Castellano,
Inglés, *Valencià* o Matemáticas)
Español para extranjeros
Valencià per a nouvinguts



GENERALITAT VALENCIANA
CONSELLERIA D'EDUCACIÓ, INVESTIGACIÓ, CULTURA I ESPORT

I.E.S. RADIO EXTERIOR.
C/ Dep. José Bañón s/n Alicante
Tel: 965 93 65 90
03015038@gva.es CP 03540



INSTALACIONES Y EQUIPAMIENTO

- GIMNASIO Y PISTA DEPORTIVAS
- LABORATORIO DE FÍSICA Y QUÍMICA
- LABORATORIO DE BIOLOGÍA
- TALLERES DE TECNOLOGÍA
- BIBLIOTECA
- AULAS DE INFORMÁTICA
- TAQUILLAS
- AULA DE DIBUJO
- CANTINA
- AULA DE MÚSICA



GENERALITAT VALENCIANA
CONSELLERIA D'EDUCACIÓ, INVESTIGACIÓ, CULTURA I ESPORT

I.E.S. RADIO EXTERIOR.
C/ Dep. José Bañón s/n Alicante
Tel: 965 93 65 90
03015038@gva.es CP 03540



AL PRINCIPIO DE CURSO

- MATRÍCULA
- RECEPCIÓN POR GRUPOS DEL ALUMNADO
- HORARIOS DE CLASE
- LIBROS DE TEXTO Y MATERIALES DIDÁCTICOS
- CONTROL DE LA AGENDA POR PARTE DE LA FAMILIA
- COMPROBACIÓN DE TAREAS DIARIAMENTE



GENERALITAT VALENCIANA
CONSELLERIA D'EDUCACIÓ, INVESTIGACIÓ, CULTURA I ESPORT

I.E.S. RADIO EXTERIOR.
C/ Dep. José Bañón s/n Alicante
Tel: 965 93 65 90
03015038@gva.es CP 03540



A LO LARGO DEL CURSO

- COMUNICACIÓN CON EL PROFESORADO EN LA HORA DE ATENCIÓN A PADRES Y MADRES.
- CONTACTO CON LOS TUTORES RESPECTIVOS.
- CONTROL DE FALTAS DE ASISTENCIA.
- INSISTIR EN EL TRABAJO CONSTANTE Y DIARIO.
- INSISTIR EN EL BUEN COMPORTAMIENTO.

NORMAS DEL CENTRO

- ASISTENCIA Y PUNTUALIDAD
- NORMAS DE CONVIVENCIA
- USO DE MÓVILES Y OTROS DISPOSITIVOS
ELECTRÓNICOS **(NO PERMITIDO)**
- ENTRADAS Y SALIDAS DEL CENTRO



GENERALITAT VALENCIANA
CONSELLERIA D'EDUCACIÓ, INVESTIGACIÓ, CULTURA I ESPORT

I.E.S. RADIO EXTERIOR.
C/ Dep. José Bañón s/n Alicante
Tel: 965 93 65 90
03015038@gva.es CP 03540



AYUDA AL ALUMNADO

- PLAN DE ATENCIÓN A LA DIVERSIDAD E INCLUSIÓN EDUCATIVA
- MEDIDAS DE APOYO Y REFUERZO
- PROGRAMAS DE DIVERSIFICACIÓN CURRICULAR
- PROEDUCAR
- PLAN DE ACCIÓN TUTORIAL
- ORIENTACIÓN
- TRANSICIÓN ENTRE ETAPAS

ACTIVIDADES ORIENTACIÓN

Escuela de Familias

1

¿Sabes cómo tratar a tu hijo/a adolescente sin perder la cabeza?
¿Conoces las características propias de esta etapa?

Charlas gratuitas ADOLESCENCIA Y FAMILIA

Imparte: **Ana Isabel de la Barrera**
PSICÓLOGA GENERAL SANITARIA, EXPERTA EN INFANTO-JUVENIL

23 de ENERO: ¿Qué pasa durante la adolescencia?
25 de ENERO: La comunicación con los adolescentes
30 de ENERO: Normas y negociaciones en la adolescencia
1 de FEBRERO: Drogas y pantallas. Adicciones en la etapa adolescente
6 de FEBRERO: Situaciones problema y resolución de conflictos
8 de FEBRERO: La salud mental en la adolescencia

**Puedes acceder a todas las charlas o solo a las que te interesen

INSCRÍBETE

Centro Comunitario Playas
Avd. Costablanca, 19
De 18.00h a 19.30h

Información y contacto en:
96 529 35 71 624 16 99 70
educarenfamilia@novafeina.org

Adolescencia y salud

CURSO ONLINE GRATUITO

INSCRÍBETE Del 29 de Febrero al 28 de Marzo

Salud física y mental en la Adolescencia.
Habilidades socioemocionales y autoestima en la etapa adolescente

¿Por qué hablar de alcohol con mi hijo?
Guía para saber cómo actuar

MENORES
ni una gota

Más de 100 razones para que un menor no beba alcohol

Curso online Adolescencia y salud



ÁREAS DE DINAMIZACIÓN CULTURAL

- ÁREA DE EDUCACIÓN MEDIOAMBIENTAL
- ÁREA DE ANIMACIÓN A LA LECTURA Y LA ESCRITURA
- ÁREA DE ACTIVIDADES SOCIOCULTURALES Y SOLIDARIAS
- ÁREA DE CONVIVENCIA E IGUALDAD
- ÁREA DE PROYECTOS E INTERCAMBIOS EUROPEOS



GENERALITAT VALENCIANA
CONSELLERIA D'EDUCACIÓ, INVESTIGACIÓ, CULTURA I ESPORT

I.E.S. RADIO EXTERIOR.
C/ Dep. José Bañón s/n Alicante
Tel: 965 93 65 90
03015038@gva.es CP 03540



EDUCACIÓ MEDIAMBIENTAL

Salida a la *Font Roja* con 1º ESO





GENERALITAT VALENCIANA
CONSELLERIA D'EDUCACIÓ, INVESTIGACIÓ, CULTURA I ESPORT

I.E.S. RADIO EXTERIOR.
C/ Dep. José Bañón s/n Alicante
Tel: 965 93 65 90
03015038@gva.es CP 03540



EDUCACIÓ MEDIOAMBIENTAL

DÍA DE LA NATURA



EDUCACIÓ MEDIOAMBIENTAL

Excursió 1º ESO al
IMEDMAR (Calpe)



ANIMACIÓN A LA LECTURA Y LA ESCRITURA

Representación de *Historia de una escalera*



Mercado de libros de
lectura de Valenciano y
Castellano



ANIMACIÓN A LA LECTURA Y LA ESCRITURA

DÍA DEL LIBRO





GENERALITAT VALENCIANA
CONSELLERIA D'EDUCACIÓ, INVESTIGACIÓ, CULTURA I ESPORT

I.E.S. RADIO EXTERIOR.
C/ Dep. José Bañón s/n Alicante
Tel: 965 93 65 90
03015038@gva.es CP 03540



ACTIVIDADES SOCIOCULTURALES Y SOLIDARIAS



Campaña solidaria recogida de alimentos

RECOGIDA DE ALIMENTOS

NAVIDEÑA

PRODUCTOS:
LECHE
ACEITE
PRODUCTOS DE HIGIENE Y ASEO
DULCES NAVIDEÑOS
ALIMENTOS IMPERECEDEROS

Del 11 al 15 de diciembre
Hall del instituto

Cáritas
Diocesana de Orihuela-Alicante



GENERALITAT VALENCIANA
CONSELLERIA D'EDUCACIÓ, INVESTIGACIÓ, CULTURA I ESPORT

I.E.S. RADIO EXTERIOR.
C/ Dep. José Bañón s/n Alicante
Tel: 965 93 65 90
03015038@gva.es CP 03540



ACTIVIDADES SOCIOCULTURALES Y SOLIDARIAS Halloween Week

IES RADIO EXTERIOR HALLOWEEN WEEK

1º ESO: PUMPKIN CARVING
Compra tu calabaza, vacíala y decórala con todo tipo de materiales.

2º ESO: HAUNTED HOUSES REAL ESTATE AGENCY
Crea tu anuncio de una casa encantada para la inmobiliaria más terrorífica de la ciudad

3º ESO: CRAZY EPIITAPHS
Elige la mejor lápida y escribe en ella tu epitafio en inglés

4º ESO: SPOOKY CHARACTERS
Ilustra y describe los mejores personajes de leyendas urbanas, historias de terror o tus propias pesadillas

1 ESO

Pumpkin Carving Contest

**Buy your pumpkin,
carve it,
decorate it!**

Bring your Jack O'Lantern
to school on October 30th

ACTIVIDADES SOCIOCULTURALES Y SOLIDARIAS



CARNAVAL DE LAS CULTURAS



PATIOS VIVOS

Club de lectura



PATIOS VIVOS



Pintar pilares de nuestro Instituto



Pilota valenciana



PATIOS VIVOS



Huerto escolar



Taller de
ajedrez



GENERALITAT VALENCIANA
CONSELLERIA D'EDUCACIÓ, INVESTIGACIÓ, CULTURA I ESPORT

I.E.S. RADIO EXTERIOR.
C/ Dep. José Bañón s/n Alicante
Tel: 965 93 65 90
03015038@gva.es CP 03540



OTRAS ACTIVIDADES

Viaje a la nieve: Estación Masella





GENERALITAT VALENCIANA
CONSELLERIA D'EDUCACIÓ, INVESTIGACIÓ, CULTURA I ESPORT

I.E.S. RADIO EXTERIOR.
C/ Dep. José Bañón s/n Alicante
Tel: 965 93 65 90
03015038@gva.es CP 03540



OTRAS ACTIVIDADES

Taller de reptiles



OTRAS ACTIVIDADES

Día de la lengua materna

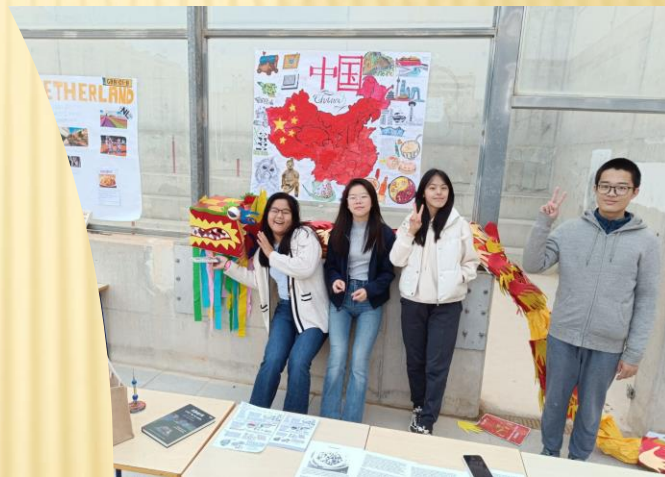

OTRAS ACTIVIDADES

Visita al Banco de sangre
Centro de transfusiones



Taller Experimental de
Física y Química
Laboratorio Universidad
de Alicante



Jornada de puertas abiertas
CIPFP Canastell



NUEVA BIBLIOTECA



PRÉSTAMO DE LIBROS



FOMENTO A LA LECTURA

CONVIVENCIA E IGUALDAD

- **Comisión formada por un amplio grupo de profesores/as.**
- **Taller de Gestión de emociones para nuestro alumnado.**
- **Aula de reflexión para atender conflictos de convivencia y problemas emocionales puntuales.**
- **Delegadas/os de igualdad y convivencia del instituto.**

EQUIPO
CONVIVENCIA



COOR.
CONVIVENCIA
MARÍA NAVARRO



CONVIVENCIA E IGUALDAD

25N: Día Internacional de la Eliminación de la Violencia contra la Mujer



CONVIVENCIA E IGUALDAD

Marcha Solidaria por la Educación en el Día de la Mujer con los CEIPs adscritos



CONVIVENCIA E IGUALDAD

Día de la Paz



Día Internacional contra el Bullying



Día Internacional contra la LGTBIFOBIA



AYUDA AL ALUMNADO

- COMISIÓ DE CONVIVENCIA E IGUALDAD
- PLAN DE CONVIVENCIA E IGUALDAD
- TALLER DE GESTIÓN DE EMOCIONES
- ESCUELA DE FAMILIAS: "LEER PARA EDUCAR"

OTRAS ACTIVIDADES

Escuela de Familias: Leer para Educar

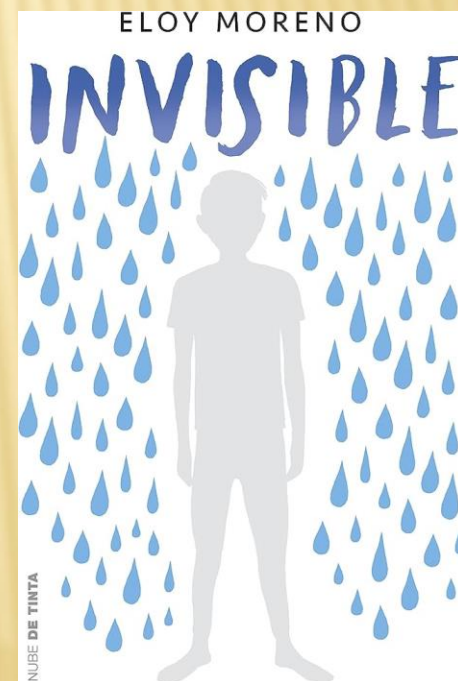



GENERALITAT VALENCIANA
CONSELLERIA D'EDUCACIÓ, INVESTIGACIÓ, CULTURA I ESPORT

I.E.S. RADIO EXTERIOR.
C/ Dep. José Bañón s/n Alicante
Tel: 965 93 65 90
03015038@gva.es CP 03540

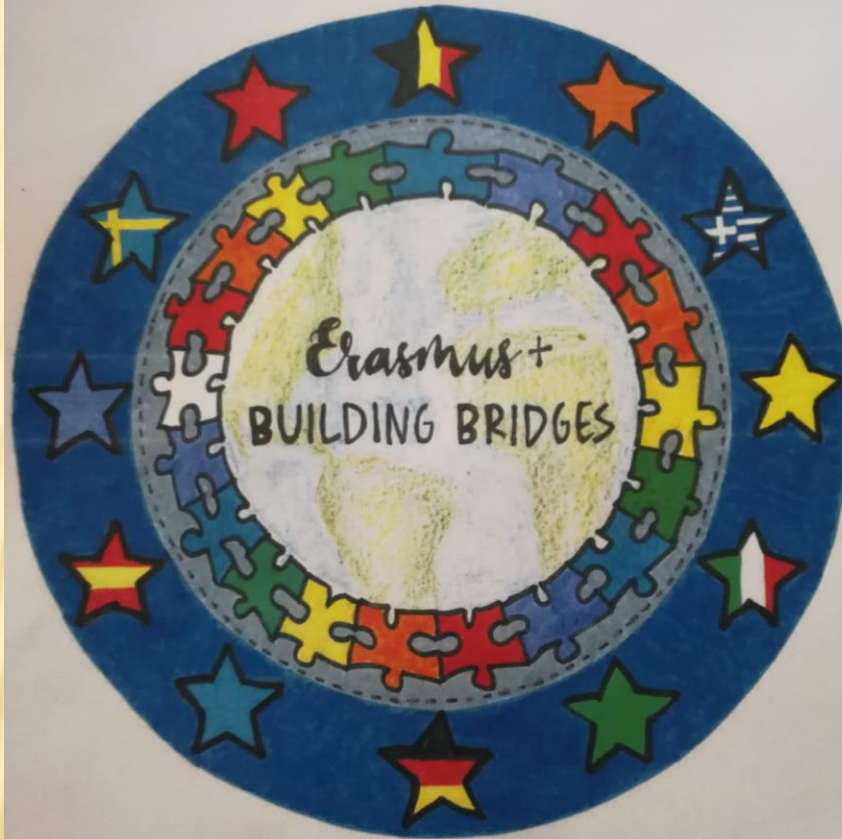

PROYECTOS E INTERCAMBIOS
ERASMUS+



GENERALITAT VALENCIANA
CONSELLERIA D'EDUCACIÓ, INVESTIGACIÓ, CULTURA I ESPORT

I.E.S. RADIO EXTERIOR.
C/ Dep. José Bañón s/n Alicante
Tel: 965 93 65 90
03015038@gva.es CP 03540



PROYECTOS E INTERCAMBIOS INTERNACIONALES

International week- Semana internacional



PROYECTOS E INTERCAMBIOS INTERNACIONALES

Intercambio con Alemania

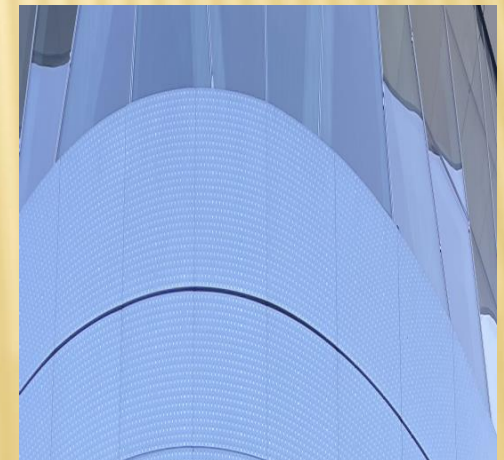

PROYECTOS E INTERCAMBIOS INTERNACIONALES

Intercambio con Austria





GENERALITAT VALENCIANA
CONSELLERIA D'EDUCACIÓ, INVESTIGACIÓ, CULTURA I ESPORT

I.E.S. RADIO EXTERIOR.
C/ Dep. José Bañón s/n Alicante
Tel: 965 93 65 90
03015038@gva.es CP 03540



SECRETARÍA

Horario de atención al público: 9:00-14:00 h



CONTACTO

Teléfono: 965 936 590

e-mail: 03015038@gva.es

IES RADIO EXTERIOR

C/ Deportista José Bañón, nº 4
03540 Alicante

Teléfono: 965 936 590

e-mail: 03015038@gva.es

Código de Centro: 03015038

Web: <http://iesradioexterior.edu.gva.es/web/>

Blog AMPA: <http://ampaiesradioexterior.blogspot.com.es/>





GENERALITAT VALENCIANA
CONSELLERIA D'EDUCACIÓ, INVESTIGACIÓ, CULTURA I ESPORT

I.E.S. RADIO EXTERIOR.
C/ Dep. José Bañón s/n Alicante
Tel: 965 93 65 90
03015038@gva.es CP 03540



¡¡Hasta pronto!!

Fins prompte!!

See you soon!!

À bientôt!!



I.E.S. RADIO EXTERIOR