

ORIENTACIÓN 1º BACHILLER

CURSO 23-24



DEPARTAMENTO ORIENTACIÓN

ANTES DE TOMAR UNA DECISIÓN.....

1. Preguntate: "¿Qué me gustaría hacer en un futuro?"

2. Infórmate de las posibilidades de realizarlo, y de las alternativas que se te presentan.

3. Prevé las consecuencias, tanto académicas como laborales, de tu elección:

- Acceso a los estudios
- Duración y dificultades
- Salidas profesionales
- Aspectos económicos
- Mercado de trabajo

4. Compara los datos obtenidos en el punto anterior con tus características personales:

- Motivación
- Capacidades
- Intereses

5. Decide

ESTRUCTURA DEL SISTEMA EDUCATIVO (LOMLOE)

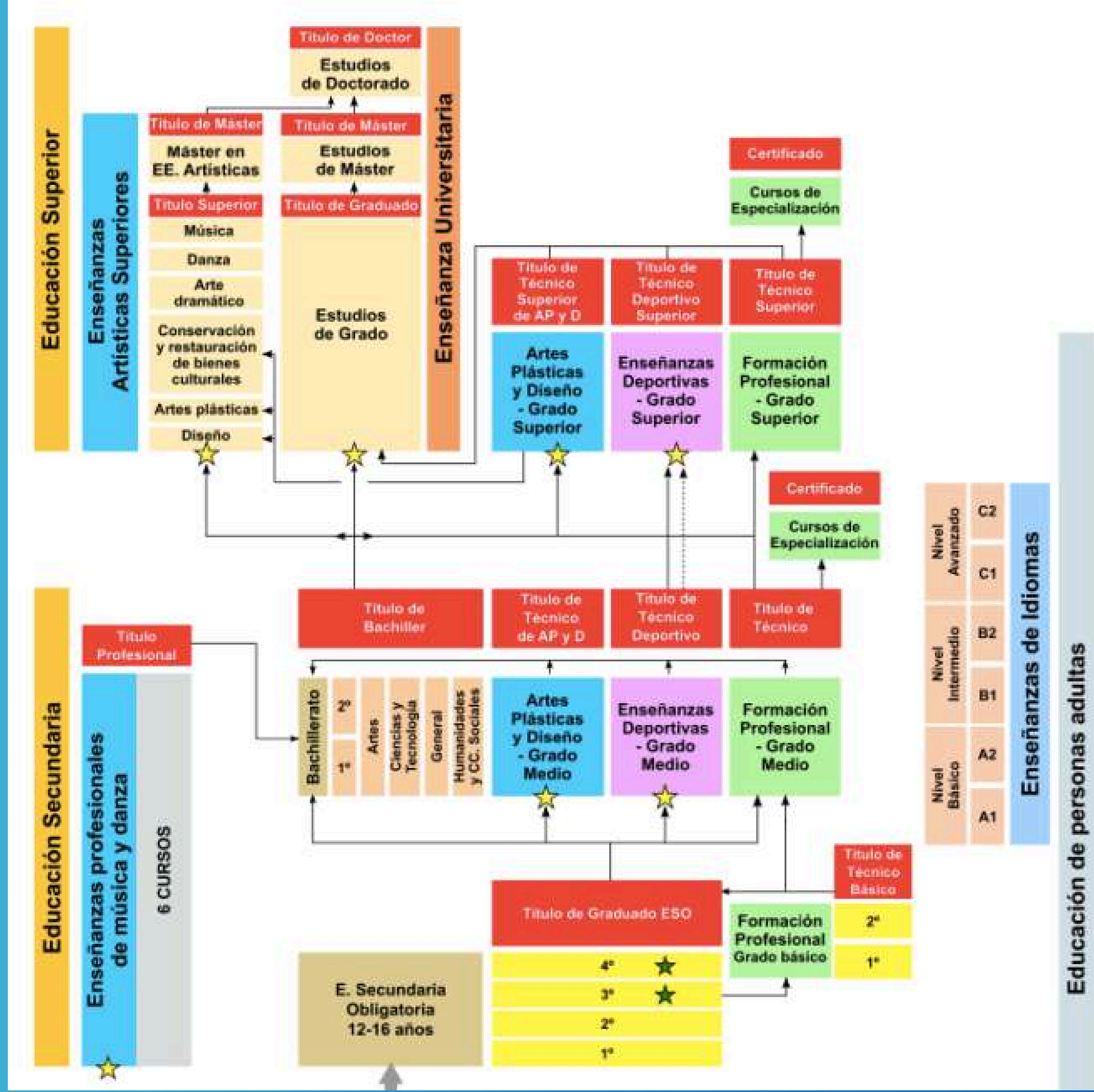

OPCIONES ACADÉMICAS Y PROFESIONALES AL TERMINAR 1º BACHILLER

Promocionar a 2º Bachillerato

Repetición 1º Bachillerato

Escuela de personas adultas

**Ciclos Formativos de Grado Medio (CFGM)
(Presentación de solicitudes para la admisión: mayo)**

Becas para enseñanzas postobligatorias:

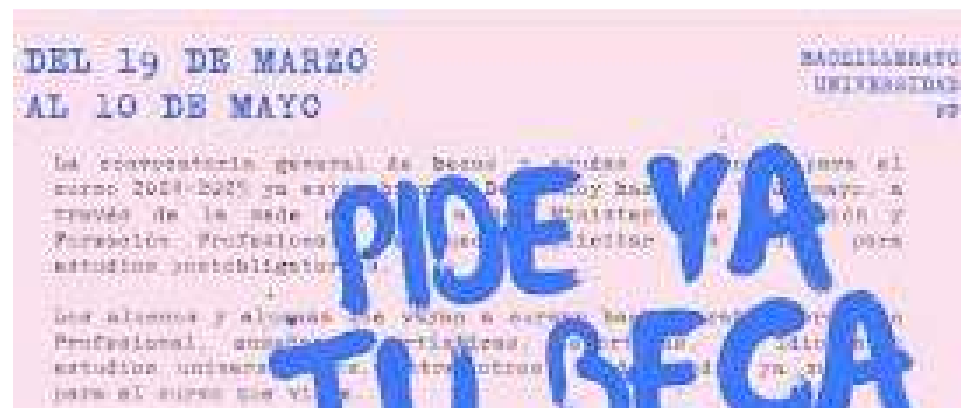

**Enseñanzas de Régimen Especial
(Inscripción prueba acceso mayo)**

OTRAS OPCIONES ACADÉMICAS Y/O PROFESIONALES

Pruebas de acceso a CFGS



- Alumnado que cumple 19 años o más en 2024.
- Fechas inscripción: 20-28 de marzo.
- Fechas examen: 20 y 21 de mayo.
- Cursos preparatorios en IES.

Realizar determinadas oposiciones, con el título de GESO

Inscripción en LABORA, garantía juvenil

LABORA
Servei Valencià d'Ocupació i Formació

jove oportunitat 

JOOP

- Jóvenes entre 16-21 años que ni estudian ni trabajan.
- Objetivo: mejorar la empleabilidad y reducir la tasa de abandono educativo.
 - Duración: 4 meses.
 - Necesaria la inscripción en garantía juvenil

PROMOCIÓN Y TITULACIÓN EN EL BACHILLERATO

Se promociona a 2º de Bachillerato con todas las materias aprobadas o con 1 o 2 materias suspensas como máximo que tendrán que recuperarlas en segundo.

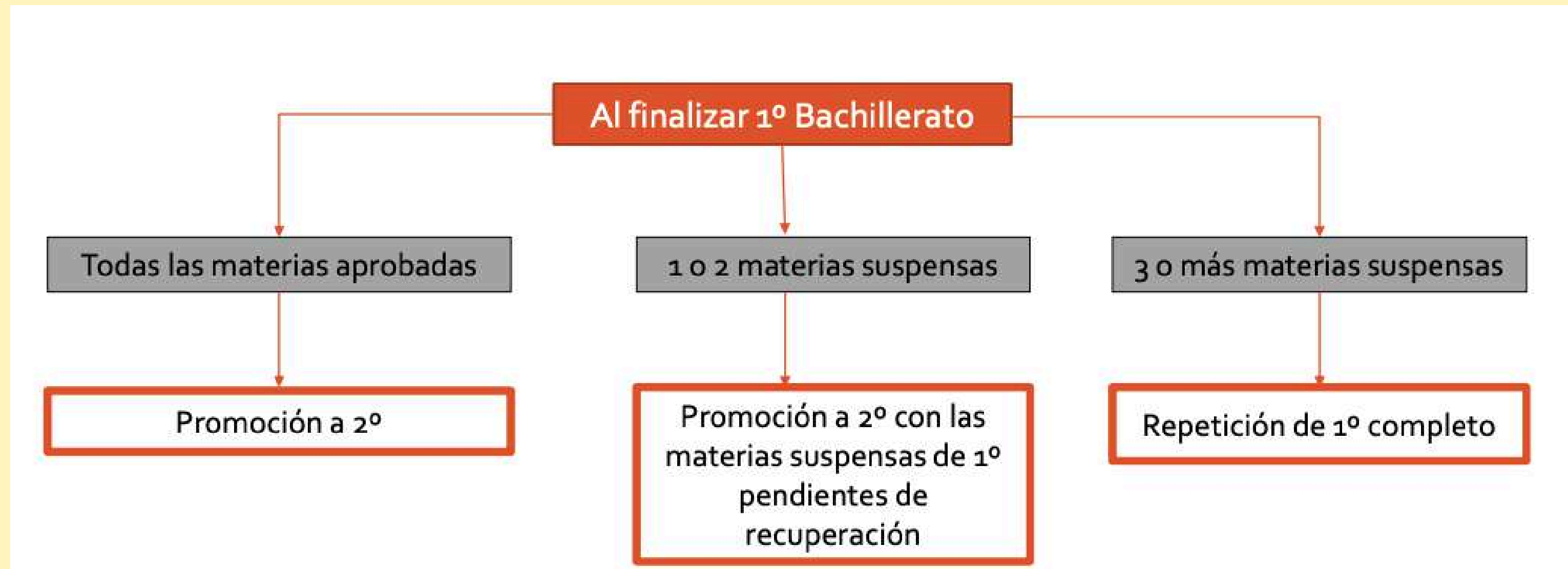

TÍTULO DE BACHILLER

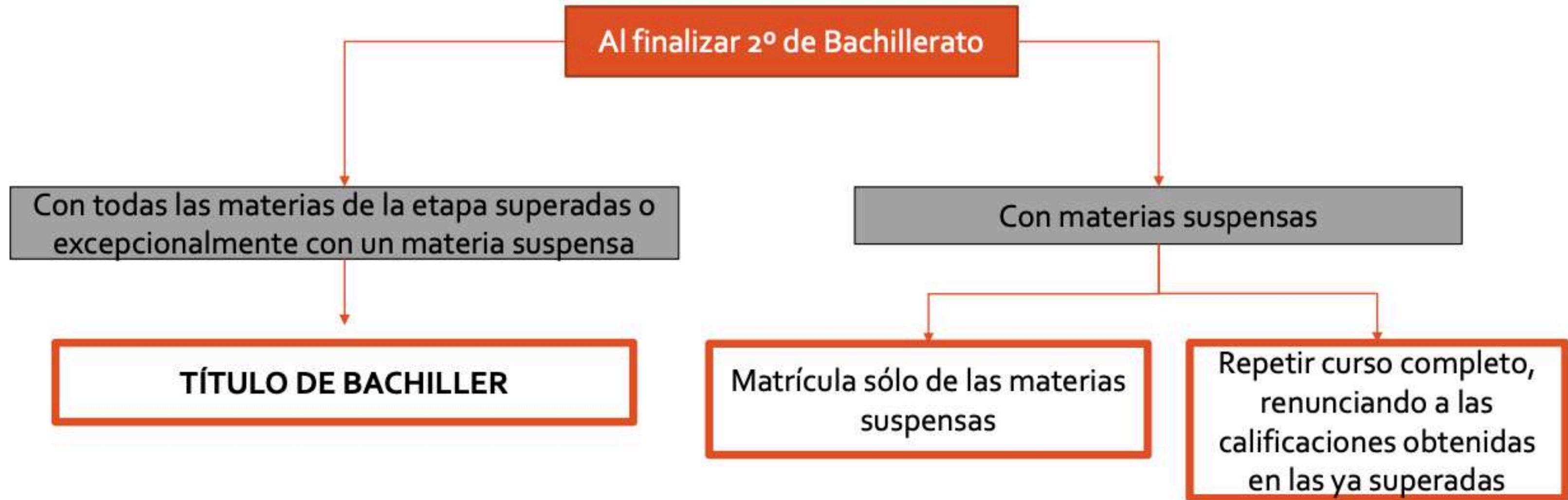

El título de Bachiller con un materia suspensa se obtiene, en todo caso, tras la convocatoria extraordinaria.

PROMOCIÓN Y TITULACIÓN EN EL BACHILLERATO



- T**
Los alumnos/as podrán obtener el título Bachillerato pese a tener una asignatura suspendida EN LA EVALUACIÓN EXTRAORDINARIA, siempre que el equipo docente considere que...
- «Ha alcanzado los objetivos y competencias» de la etapa
 - Además, haya tenido una asistencia continuada,
 - Se haya presentado a todos los exámenes y recuperaciones,
 - Su nota media sea de 5 o más.

OPCIONES ACADÉMICAS CON EL TÍTULO DE BACHILLERATO



**ENSEÑANZAS UNIVERSITARIAS
(TAMBIÉN UNED)**

PAU

**ENSEÑANZAS ARTÍSTICAS
SUPERIORES:**
Música
Danza
Arte Dramático
Conservación y restauración de
bienes culturales
Artes Plásticas
Diseño

**Prueba
específica
de acceso**

**FORMACIÓN PROFESIONAL DE
GRADO SUPERIOR**

**ENSEÑANZAS DEPORTIVAS DE
GRADO SUPERIOR.**

**Prueba
específica
de acceso**

**ENSEÑANZAS PROFESIONALES
DE ARTES PLÁSTICAS Y DISEÑO
DE GRADO SUPERIOR**

**Prueba
específica
de acceso**

MODALIDADES Y ASIGNATURAS DE BACHILLERATO

ARTES:

ARTES PLÁSTICAS, IMAGEN Y DISEÑO
◦ MÚSICA Y ARTES ESCÉNICAS

Está dirigido al alumnado interesados en la música, interpretación, la pintura, la escultura, el diseño, el dibujo artístico y, en general en todo aquello que está relacionado con las artes.



CIENCIAS Y TECNOLOGÍA: CIENCIAS DE LA SALUD/CIENTÍFICO TECNOLÓGICO

Dirigido al alumnado interesado en la Biología, Geología, Sanidad, Ingeniería, la Técnica, el mundo tecnológico, la Informática, la Tecnología, las Matemáticas, la Física, la Sanidad, Arquitectura, Química



HUMANIDADES Y CIENCIAS SOCIALES: HUMANIDADES/CIENCIAS SOCIALES

Dirigida a los estudiantes a quienes les gusta las temáticas sociales, políticas, económicas, históricas, humanísticas y los idiomas.



GENERAL

Quizás la opción más adecuada para quien no tiene claro qué hacer después del bachillerato, si estudiar un grado universitario, un ciclo formativo o incorporarse al mundo laboral. También para determinados oficios donde es requisito el título de bachillerato no vinculado a ninguna modalidad concreta



MODALIDADES Y ASIGNATURAS DE BACHILLERATO

ARTES:

ARTES PLÁSTICAS, IMAGEN Y DISEÑO
◦ MÚSICA Y ARTES ESCÉNICAS

Está dirigido al alumnado interesados en la música, interpretación, la pintura, la escultura, el diseño, el dibujo artístico y, en general en todo aquello que está relacionado con las artes.



OFERTADO EN:

IES PLAYA SAN JUAN,
IES VIRGEN DEL REMEDIO,
IES FIGUERAS PACHECO,
IES MIGUEL HERNÁNDEZ,
IES 8 DE MARZO...

ALGUNOS GRADOS RECOMENDADOS DESDE BACH. MODALIDAD ARTÍSTICA

Titulación : Técnico Universitaria Duración : 4 CURSOS

- **ARTES PLÁSTICAS Y DISEÑO** (generalmente impartido en Escuelas de Artes-EASDA)
- **BELLAS ARTES** (Facultades de Valencia , Altea, Sevilla , Cuenca , Granada, etc...)
- **PUBLICIDAD Y RELACIONES PÚBLICAS**,(Alicante , Valencia y otras)
- **COMUNICACIÓN AUDIOVISUAL** (Valencia, Castellón)
- **MARKETING Y DIRECCIÓN COMERCIAL** (UMH Elche)
- **TRADUCCIÓN E INTERPRETACIÓN INGLÉS, ALEMÁN Y FRANCÉS** (UA)
- **INGENIERÍA TÉCNICA DEL DISEÑO INDUSTRIAL** (U.P Alcoi)
- **FILOSOFÍA E HISTORIA DE ARTE** (Alicante , Valencia , etc...)
- **ARTE DRAMÁTICO**
- **DERECHO** , entre otras.

MATERIAS EN NUESTRO IES

1º BACHILLER

MATERIAS	1º BACHILLERATO		
COMUNES	<ul style="list-style-type: none"> ● Lengua castellana y Literatura I ● Valenciano: Lengua y Literatura ● Lengua extranjera I (Francés o Inglés) ● Filosofía ● Educación Física ● Tutoría 		
MODALIDAD	CIENCIAS Y TECNOLOGÍA	HUMANIDADES Y CIENCIAS SOCIALES	GENERAL
Una obligatoria	Matemáticas I	Latín I Matemáticas aplicadas a las Ciencias Sociales I	Matemáticas Generales
A elegir dos	Biología, Geología y Ciencias Ambientales . Dibujo Técnico I Física y Química Tecnología e Ingeniería I	Economía. Griego I Historia del Mundo Contemporáneo Literatura Universal Materia obligatoria de esta modalidad no cursada (Latín I o Matemáticas aplicadas a las Ciencias Sociales I)	Economía, emprendimiento y actividad empresarial. Historia del Mundo Contemporáneo
OPTATIVAS (a elegir una)	Biología Humana y Salud. Gestión de Proyectos de Emprendimiento. Programación, Redes y Sistemas Informáticos I . Proyecto de Investigación: Descubriendo nuestras raíces. Historia de las Creencias y de las Religiones. Inteligencia Artificial. Diseño Industrial, Maquetaciones e Impresión 3D. Segunda Lengua Extranjera I Francés. Segunda Lengua Extranjera I Inglés. Materias de modalidad de la misma o de otra modalidad: Dibujo Artístico. Comunicación Audiovisual		
OTRAS	Religión (opcional)		

MATERIAS EN NUESTRO IES

MATERIAS	2º BACHILLERATO		
COMUNES	● Lengua Castellana y Literatura II 3H ● Valenciano: Lengua y Literatura 3H ● Lengua extranjera II (Inglés o Francés) ● Historia de la Filosofía ● Historia de España ● Tutoría		
MODALIDAD	CIENCIAS Y TECNOLOGÍA	HUMANIDADES Y CIENCIAS SOCIALES	GENERAL
Una obligatoria	Matemáticas II o Matemáticas aplicadas a las Ciencias Sociales II	Latín II o Matemáticas aplicadas a las Ciencias Sociales II	Ciencias Generales
A elegir dos	Biología. Dibujo Técnico II FísicaQuímica. Tecnología e Ingeniería II. Geología y Ciencias Ambientales	Griego II. Geografía. Empresa y diseño de modelos de negocio. Historia del Arte	Movimientos Culturales y Artísticos. Materias de otra modalidad ofrecidas por el centro.
OPTATIVAS (a elegir una)	Actividad física para la salud y el Desarrollo Personal. Gestión de Proyectos de emprendimiento. Psicología. Programación, redes y sistemas informáticos II. Segunda lengua extranjera FRANCÉS. Segunda lengua extranjera INGLÉS. Proyecto de Investigación: Historia de la mujer. sobre Diseño Industrial, Maquetación e Impresión en 3 D. Materias de modalidad de la misma o de otra modalidad: El trabajo experimental en Física y Química. Dibujo Artístico. Comunicación Audiovisual.		
OTRAS	Religión (opcional)		

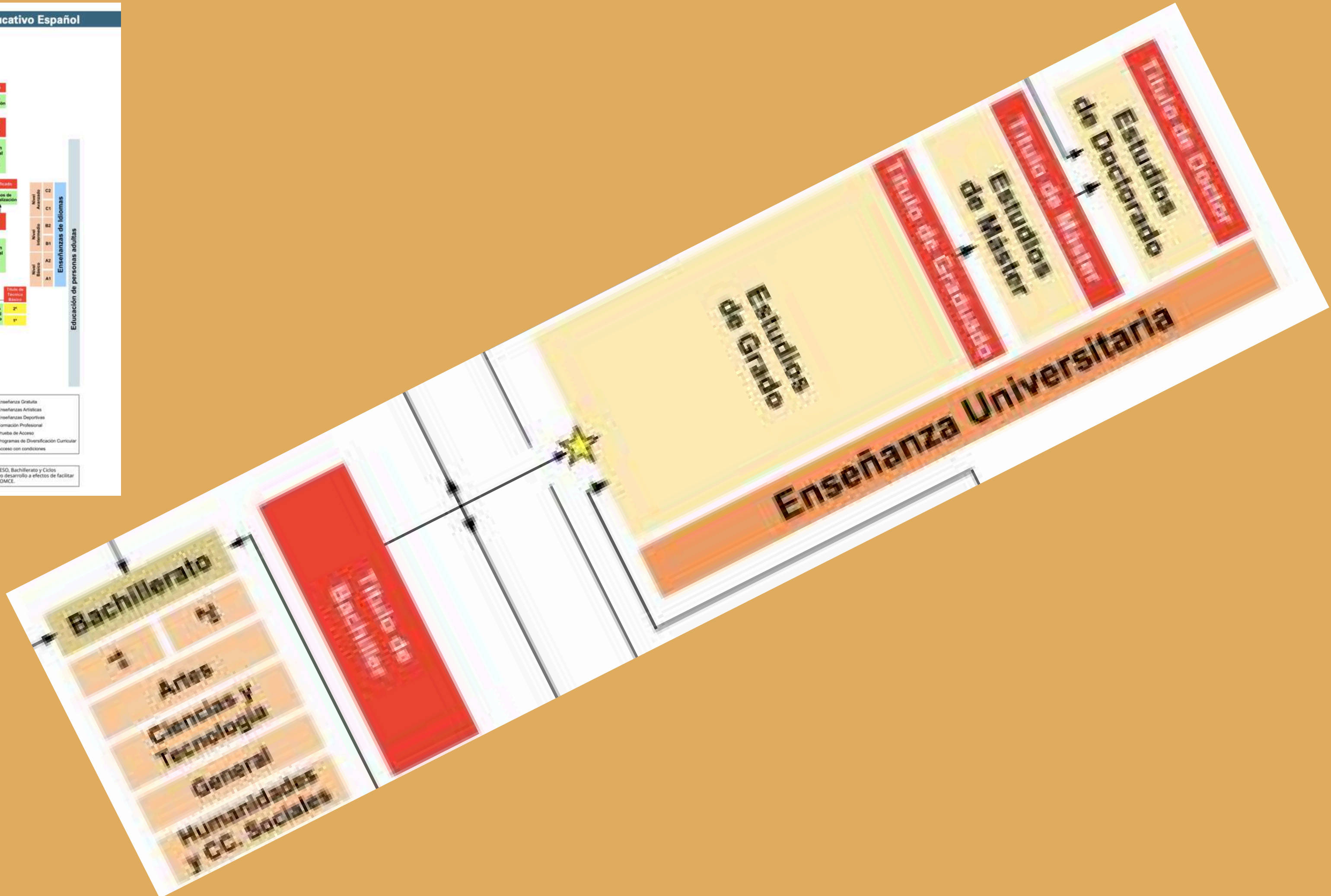
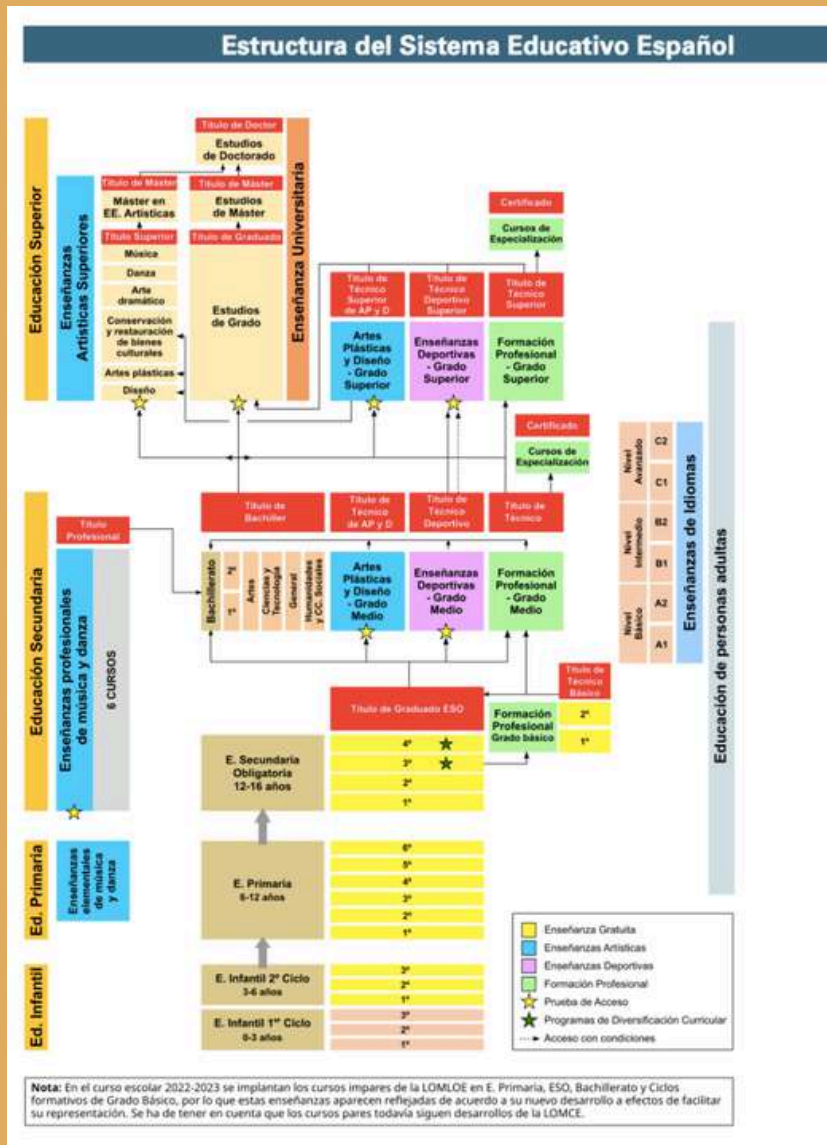

¿CÓMO ELEGIR LAS MATERIAS DE 2º

BACHILLER?

LA ELECCIÓN DE LAS MATERIAS ESPECÍFICAS DE MODALIDAD DE 2º DEPENDERÁ DE LOS ESTUDIOS UNIVERSITARIOS DE GRADO QUE SE DESEEN REALIZAR

Aspectos a tener en cuenta:

- De manera general

ADSCRIPCIÓN DE LOS GRADOS UNIVERSITARIOS Y LAS MATERIAS DE MODALIDAD DE 2º A **LAS RAMAS DE CONOCIMIENTO**

- De manera específica

PARÁMETROS DE PONDERACIÓN DE LAS MATERIAS ESTABLECIDOS POR CADA UNIVERSIDAD

RAMAS DE CONOCIMIENTO

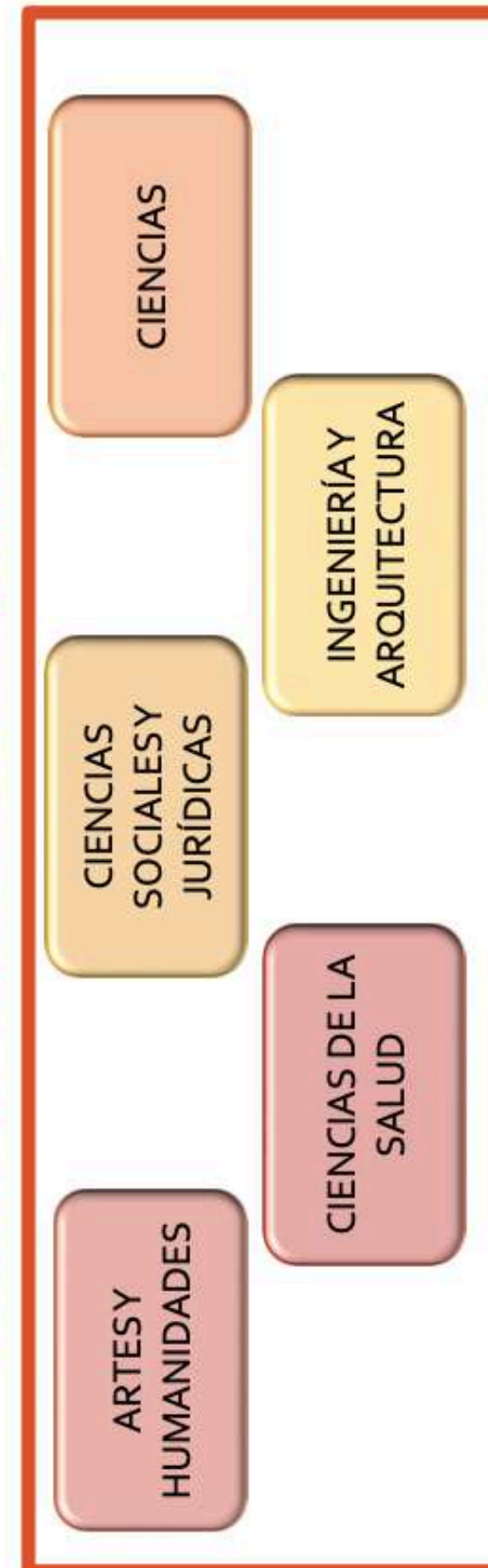

UNIVERSITARI VALENCIA UNIVERSITARIO VALENCIANO		Preinscripció 2024 (al curs 2024-2025)		
		Branques de coneixement	Matemàtiques Aplicades C. Socials II	Fonaments Artístics
US				
UV)	C	0,1		
Biologia Molecular (UJI)	C			
Ciències Biomèdiques (UV)	C			
(UMH, UPV, UV)	C			
Biologia dels Aliments (UPV)	C			
Químiques (UMH, UPV, UV)	C	0,2		
Química (UA)	C			
Químiques (UV)	C			
A)	C			
)	C			
:(UA, UPV, UV). En la UPV no tenen el que forma part de Dobles Graus	C	0,1		
UJI, UV)	C	0,1		
Biologia dels Aliments (UV)	CS			
Activitat Física i l'Esport (UMH)	CS			
IH, UV)	CS			
JMH, UV)	CS			
A, UJI, UV)	CS			
V, UA*)	CS	0,1		
, UMH, UV, UA)	CS			
na i Dietètica (UA, UV)	CS			
UV)	CS			
metria (UA, UV)	CS	0,1		
MH, UV)	CS			
II, UMH, UV)	CS	0,2		
acional (UMH)	CS	0,1		
tècnica (UA, UJI, UPV)	EA			
ides (UPV, UV)	EA	0,1		
Biologia dels Aliments (UMH)	EA			
lèctric d'Interiors (UPV)	EA			
envolupament Videojocs (UJI)	EA			

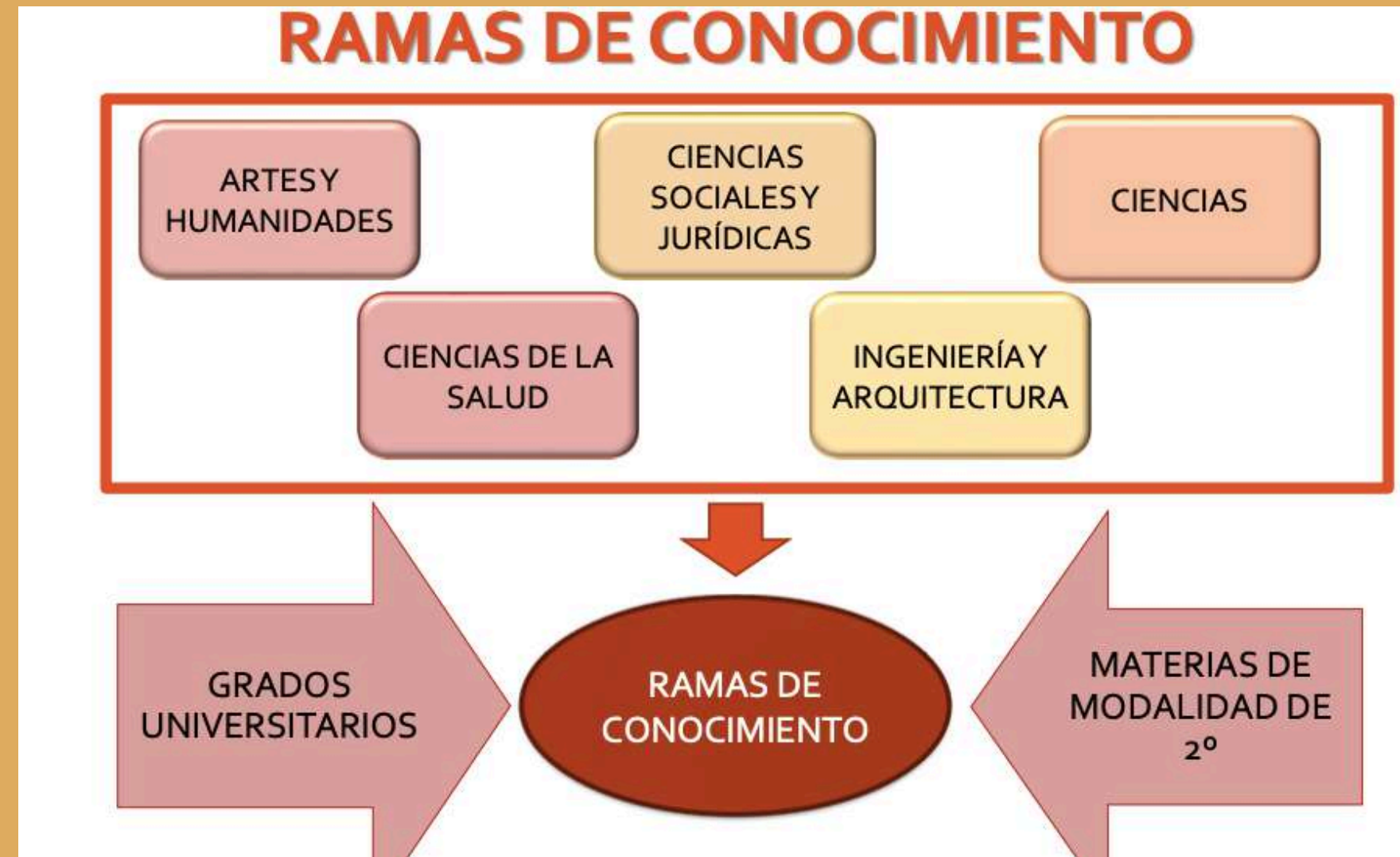

Los TÍTULOS DE GRADO se adscriben a alguna de las RAMAS DE CONOCIMIENTO asociadas A LAS MODALIDADES DE BACHILLERATO:

- a) Artes y Humanidades.**
- b) Ciencias.**
- c) Ciencias de la Salud.**
- d) Ciencias Sociales y Jurídicas.**
- e) Ingeniería y Arquitectura.**

¿CÓMO ESCOGER LA MODALIDAD ADECUADAMENTE?

En la universidad, las carreras están organizadas a través de ramas de conocimiento, según estas ramas, es mejor escoger una modalidad del bachiller específica:

- **Ingeniería y Arquitectura:** Ingeniería informática, robótica, ingeniería mecánica...
- **Ciencias Sociales y Jurídicas:** trabajo social, pedagogía, periodismo...
- **Ciencias:** matemáticas, física, química...
- **Ciencias de la Salud:** medicina, enfermería, psicología...
- **Humanidades:** bellas artes, estudios ingleses, filología francesa...
- **Artes:** bellas artes, diseño...

Por ejemplo: Si queremos hacer el grado de psicología, es mejor hacer el bachillerato de ciencias, porque esta carrera se encuentra en la rama de ciencias de la salud.

RELACIÓN ENTRE TITULACIONES UNIVERSITARIAS
Y RAMAS DE CONOCIMIENTO

UNIVERSIDADES EN LA COMUNIDAD VALENCIANA



Universitat d'Alacant
Universidad de Alicante

Universidad de Alicante (UA)



UNIVERSITAS
Miguel Hernández

Universidad Miguel Hernández de ELCHE (UMH) Campus: Orihuela, Altea y San Juan



Universitat de València (UV)



Universitat Jaume I de Castellón (UJI)



UNIVERSITAT
POLITÈCNICA
DE VALÈNCIA

Universitat Politècnica de València (UPV)
(Campus de Alcoi)

ENLACE NOTAS DE CORTE 2023-2024

LA PAU

NOTA MEDIA DE BACHILLERATO: MEDIA X 0,60

FASE OBLIGATORIA 1 - 10 PUNTOS (VALIDEZ INDEFINIDA): MEDIA X 0,40

- **Castellano: Lengua y Literatura**
- **Valencià: Llengua i Literatura**
- **Historia de España o Filosofía**
- **Idiomas: Inglés, francés, italiano, alemán o portugués.**
- **Asignatura modalidad cursada: matemáticas II, matemáticas CCSS, Latín II, Fundamentos del Arte II**

FASE VOLUNTARIA 1 - 4 PUNTOS (VALIDEZ 2 CURSOS)

- **Las asignaturas ponderan entre 0,1 - 0,2 depende del grado elegido**
- **Podemos realizar de 1 a 4 exámenes con las asignaturas según modalidad escogida**
- **Sólo puntúan las 2 mejores notas. Mínimo nota de 5**

BACHILLERATO: ESTRUCTURA PRUEBA DE ACCESO A UNIVERSIDAD

La EBAU es obligatoria para acceder a la universidad para los estudiantes procedentes del bachillerato.

Su superación permite solicitar admisión en cualquier universidad.

- En la Comunidad Valenciana la EBAU mantiene la denominación de Prueba de Acceso a la Universidad (PAU).**
- La prueba consta de dos fases: Obligatoria y voluntaria. La nota máxima que se podrá alcanzar será de 14 puntos. Fase obligatoria 10 puntos, fase voluntaria 4 puntos.**
- Se realizan dos convocatorias por curso académico: Ordinaria (junio) y extraordinaria (julio). Los estudiantes que superan la prueba en la convocatoria ordinaria tienen preferencia de admisión.**
- Los estudiantes procedentes de Formación Profesional pueden examinarse de asignaturas con ponderación en la fase voluntaria para mejorar su nota de admisión a los estudios universitarios.**

BACHILLERATO: ESTRUCTURA PRUEBA DE ACCESO A UNIVERSIDAD

Nota de acceso a la universidad = $0,6 \times \text{NMB}$ + $0,4 \times \text{CFO}$ + $a \times T1 + b \times T2$

Nota media de bachillerato | *calificación fase obligatoria* | *Ponderación fase voluntaria*

hasta 10 puntos | hasta 4 puntos

$T1/T2/T3/T4 \geq 5$

Ponderaciones: a, b

Una de esas T puede es la de la FO

para cada grado se cogerán las T que más NAU resulte



¿QUÉ PASA SI NOS HEMOS EQUIVOCADO DE BACHILLERATO?

Tenemos la opción de cambiarnos en segundo de bachillerato a otra modalidad, sin embargo, hemos de tener en cuenta que tendremos que hacer las materias específicas de la nueva modalidad elegida, de primero.

Otra opción que tenemos es presentarnos a la PAU, haciendo solo la fase voluntaria, preparando por nuestra cuenta las asignaturas que más ponderen para la carrera a la que queremos acceder.

Bachillerato

**(Presentación de solicitudes para la cambio de modalidad hasta
31 de octubre**

CONTINUIDAD ENTRE MATERIAS 1º Y 2º BACHILLER

1º curso de Bachillerato	2º curso de Bachillerato
Análisis Musical I	Análisis Musical II
Artes Escénicas I	Artes Escénicas EI
Biología, Geología y Ciencias Ambientales	Biología
Biología, Geología y Ciencias Ambientales	Geología y Ciencias Ambientales
Coro y Técnica Vocal I	Coro y Técnica Vocal II
Dibujo Artístico I	Dibujo Artístico II
Dibujo Técnico I	Dibujo Técnico II
Dibujo Técnico I o Dibujo Técnico Aplicado a las Artes Plásticas y al Diseño I	Dibujo Técnico Aplicado a las Artes Plásticas y al Diseño II
Física y Química	Física
Física y Química	Química
Griego I	Griego II
Latín I	Latín II
Lengua Castellana y Literatura I	Lengua Castellana y Literatura II
Lengua Extranjera I	Lengua Extranjera II
Matemáticas I	Matemáticas II
Matemáticas I o Matemáticas Aplicadas a las Ciencias Sociales II	Matemáticas Aplicadas a las Ciencias Sociales II
Programación, Redes y Sistemas Informáticos I	Programación, Redes y Sistemas Informáticos I
Tecnología e Ingeniería I	Tecnología e Ingeniería II
Segunda Lengua Extranjera I	Segunda Lengua Extranjera II

¿Y SI QUIERO CAMBIAR DE CENTRO?

Bachillerato (Presentación de solicitudes para la admisión para cambio de centro: mayo)

ANEXO IV

Cuadro resumen del calendario de admisión del alumnado a las enseñanzas de Educación Infantil y Primaria, Educación Secundaria Obligatoria y Bachillerato

Proceso único de admisión para el curso 2024-2025

	Constitución Comisiones de Escolarización	Confirmación de plaza escolar	Publicación inicial de vacantes	Presentación solicitudes	Validación solicitudes	Baremación solicitudes	Duplicidades	Requisito académico	Publicación vacantes/ Resultado provisional	Presentación telemática reclamaciones	Publicación vacantes/ Resultado definitivo	Matrícula telemática	Matrícula presencial	Matrícula vacantes resultantes
Alumnado adscrito a centros de Ed. Infantil o Primaria		Del 6 al 9 de mayo											Del 25 al 28 de junio	
Admisión a Ed. Infantil y Ed. Primaria	Hasta el 6 de mayo		29 de mayo	Del 30 de mayo al 6 de junio	Del 7 al 13 de junio	Del 7 al 17 de junio	Del 7 al 17 de junio	-	1 de julio	Hasta el 3 de julio	15 de julio	Del 15 al 19 de julio	Del 15 al 23 de julio	Del 24 al 26 de julio
Alumnado adscrito a centros de ESO		Del 6 al 9 de mayo											Del 25 al 28 de junio	
Admisión a ESO	Hasta el 6 de mayo		3 de junio	Del 4 al 10 de junio	Del 11 al 17 de junio	Del 11 al 19 de junio	Del 11 al 19 de junio	Hasta el 28 de junio	11 de julio	Hasta el 15 de julio	22 de julio	Del 22 al 25 de julio	Del 22 al 26 de julio	Del 29 al 31 de julio
Admisión a Bachillerato	Hasta el 6 de mayo		3 de junio	Del 4 al 10 de junio	Del 11 al 17 de junio	Del 11 al 19 de junio	Del 11 al 19 de junio	Hasta el 4 de julio	16 de julio	Hasta el 18 de julio	25 de julio	Del 25 al 30 de julio	Del 25 al 31 de julio	Del 2 al 5 de septiembre
Admisión a CEE y UECO				Del 30 de mayo al 6 de junio										

Solicitud de admisión y matrícula del alumnado en centros docentes no universitarios de la Comunitat...

Esta página web utiliza cookies propias y de terceros para mejorar el contenido ofrecido.

GVA GVA.ES

Grados Universitarios que desearías estudiar:		Ramas de conocimiento:		Materias de modalidad de 2° adscritas a las ramas de conocimiento:		Ponderación
		<input type="checkbox"/> Ciencias <input type="checkbox"/> Ciencias de la Salud <input type="checkbox"/> Ciencias Sociales y Jurídicas <input type="checkbox"/> Artes y Humanidades <input type="checkbox"/> Ingeniería y Arquitectura				
Universidad		<input type="checkbox"/> Ciencias <input type="checkbox"/> Ciencias de la Salud <input type="checkbox"/> Ciencias Sociales y Jurídicas <input type="checkbox"/> Artes y Humanidades <input type="checkbox"/> Ingeniería y Arquitectura				
		<input type="checkbox"/> Ciencias <input type="checkbox"/> Ciencias de la Salud <input type="checkbox"/> Ciencias Sociales y Jurídicas <input type="checkbox"/> Artes y Humanidades <input type="checkbox"/> Ingeniería y Arquitectura				
Universidad		<input type="checkbox"/> Ciencias <input type="checkbox"/> Ciencias de la Salud <input type="checkbox"/> Ciencias Sociales y Jurídicas <input type="checkbox"/> Artes y Humanidades <input type="checkbox"/> Ingeniería y Arquitectura				
		<input type="checkbox"/> Ciencias <input type="checkbox"/> Ciencias de la Salud <input type="checkbox"/> Ciencias Sociales y Jurídicas <input type="checkbox"/> Artes y Humanidades <input type="checkbox"/> Ingeniería y Arquitectura				
Universidad		<input type="checkbox"/> Ciencias <input type="checkbox"/> Ciencias de la Salud <input type="checkbox"/> Ciencias Sociales y Jurídicas <input type="checkbox"/> Artes y Humanidades <input type="checkbox"/> Ingeniería y Arquitectura				
		<input type="checkbox"/> Ciencias <input type="checkbox"/> Ciencias de la Salud <input type="checkbox"/> Ciencias Sociales y Jurídicas <input type="checkbox"/> Artes y Humanidades <input type="checkbox"/> Ingeniería y Arquitectura				
Universidad		<input type="checkbox"/> Ciencias <input type="checkbox"/> Ciencias de la Salud <input type="checkbox"/> Ciencias Sociales y Jurídicas <input type="checkbox"/> Artes y Humanidades <input type="checkbox"/> Ingeniería y Arquitectura				

Elección de materias de modalidad de 2° bachillerato

ENSEÑANZAS DE RÉGIMEN ESPECIAL

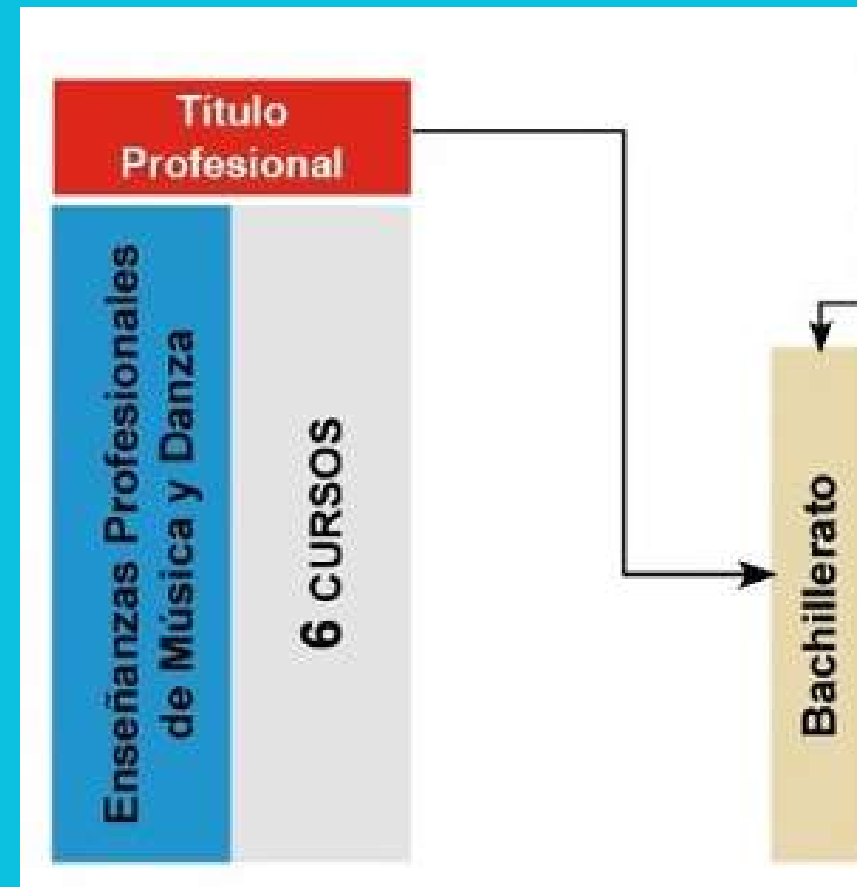
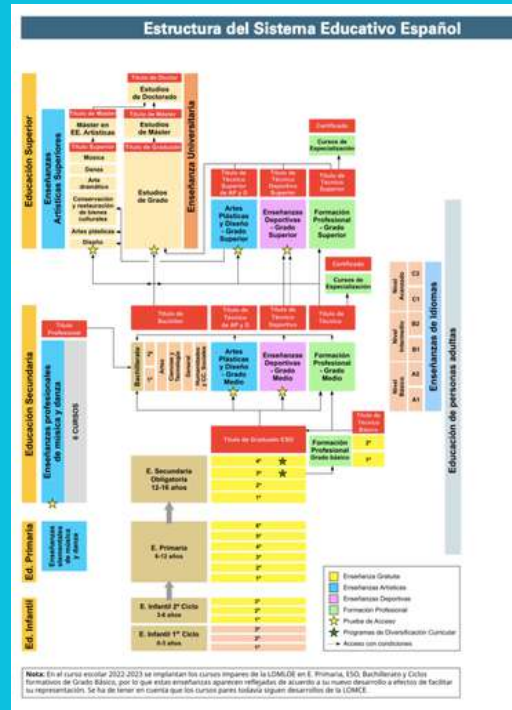

Nivel Básico		Nivel Intermedio		Nivel Avanzado	
A1	A2	B1	B2	C1	C2
Enseñanzas de Idiomas					

ENSEÑANZAS DE RÉGIMEN ESPECIAL GVA

CALENDARIO DE PRUEBAS DE ACCESO

ENSEÑANZAS DE RÉGIMEN ESPECIAL

Estas enseñanzas no están integradas en los niveles educativos generales, sin embargo, tienen equivalencias y validez académica en todo el territorio nacional. Por otro lado, hay que saber que, si queremos realizar este tipo de enseñanzas, para poder entrar a ellas habrá que hacer un examen de nivel. Además, se pueden estudiar de manera simultánea con los estudios generales. Podemos encontrar tres tipos:

Escuelas oficiales de idiomas

Enseñanzas Deportivas

**Enseñanzas de Artes
Plásticas y Diseño**

**Enseñanzas de Música y
Danza**

**Escuelas de Música y Artes
Escénicas**

Escuelas oficiales de idiomas

1. Idiomas: estas enseñanzas se pueden realizar en la Escuela Oficial de Idiomas.

<https://mestreacasa.gva.es/web/eoialicante>

- **Niveles A1 y A2: Usuario básico.**
- **Niveles B1 y B2: Intermedio.**
- **Niveles C1 y C2: Usuario competente.**

ENSEÑANZAS DE RÉGIMEN ESPECIAL

Escuelas oficiales de idiomas

- Título Bachiller NO GRUPO Acceso a 3º
- Enseñanza presencial: (Todos los días o intensivo).
Cualquier idioma.
- A distancia: Inglés (That's English).
- Alicante: ESCUELA OFICIAL DE IDIOMAS (E.O.I.)

SOLICITUD: PREINSCRIPCIÓN JUNIO



Nivel Básico		Nivel Intermedio		Nivel Avanzado	
A1	A2	B1	B2	C1	C2
Enseñanzas de Idiomas					

Enseñanzas Deportivas

2. Deportes: nos preparan para ser entrenadores o árbitros dentro de una amplia variedad de deportes.

Se pueden estudiar en el IES 8 de Marzo y en el Lope de Vega de Benidorm. <https://lopedevega.es/>

- **Nivel 1 y 2: Ciclo Formativo de Grado Medio.**
- **Nivel 3: Ciclo Formativo de Grado Superior.**

ENSEÑANZAS DE RÉGIMEN ESPECIAL

Enseñanzas Deportivas

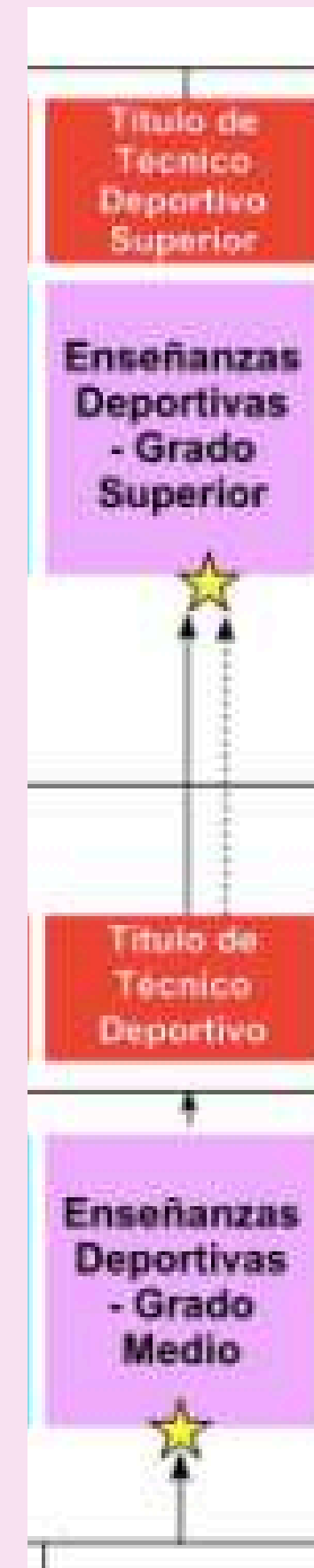
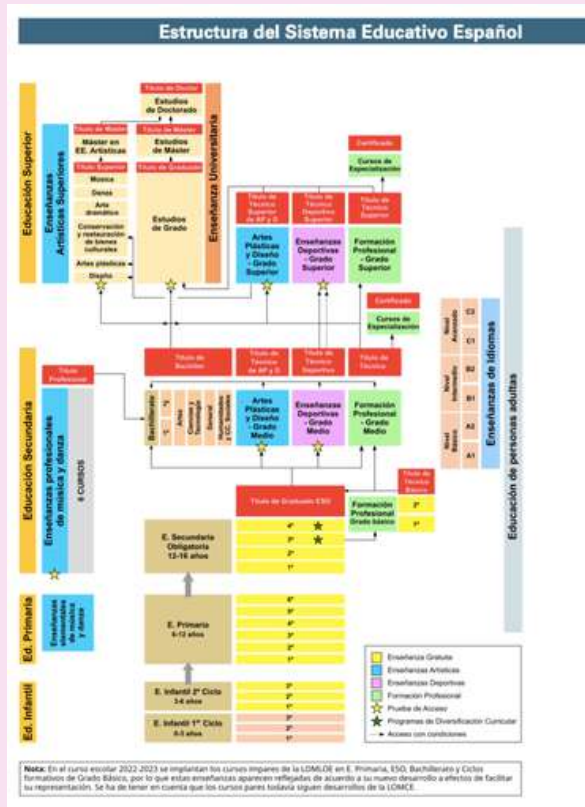

En esta página de Consellería puedes encontrar la normativa y especialidades de las enseñanzas deportivas de régimen especial.

Ordenació Acadèmica - Ordenación Académica - Generalitat Valenciana

Al Servei d'Ordenació Acadèmica, pertanyent a la Subdirecció General d'Ordenació, li correspon la direcció i coordinació de les funcions relatives a l'ordenació en matèria educativa, entre d'altres

GVA Ordenación Académica

ENSEÑANZAS DE RÉGIMEN ESPECIAL

Enseñanzas Deportivas

Se organizan en ciclos formativos de grado medio (ciclo inicial y final) y de grado superior (ciclo superior), con distintos requisitos de acceso en cada caso

Quienes superan las enseñanzas de grado medio reciben el título de Técnico Deportivo en la modalidad o especialidad deportiva correspondiente.

Quienes superan las enseñanzas de grado superior reciben el título de Técnico Deportivo Superior

TÉCNICO (G.Medio): Requisito:

-E.S.O. o

-Superar prueba.

Este título permitirá el acceso a todas las modalidades de Bachillerato.

TÉCNICO SUPERIOR: Requisito:

-Título Bachiller + Técnico deportivo o superar prueba acceso +Prueba deportiva.

Este título permitirá el acceso a los estudios universitarios de grado previa superación de un procedimiento de admisión



**Enseñanzas de Artes
Plásticas y Diseño**

**Enseñanzas de Música y
Danza**

**Escuelas de Música y Artes
Escénicas**

3. Artes: podemos estudiar artes en la EASDA o en el caso de la música en el conservatorio.

<https://easda.es/>

<https://www.esdorihuela.com/web/>

<https://www.easdalcoi.es/es/>

<https://www.csmalicante.com/>

- **Artes plásticas y diseño.**
- **Danza.**
- **Música.**
- **Arte dramático.**

ENSEÑANZAS DE RÉGIMEN ESPECIAL

LAS ENSEÑANZAS ARTÍSTICAS PROFESIONALES:

Enseñanzas de Artes Plásticas y Diseño

Enseñanzas de Música y Danza

Escuelas de Música y Artes Escénicas

Se organizan:

∅ Enseñanzas elementales: de Música y Danza

∅ Enseñanzas profesionales de Música y Danza, y ciclos formativos de Grado Medio y Superior de las enseñanzas profesionales de Artes Plásticas y Diseño.

De forma no reglada, es decir, no conducente a un título oficial, se pueden cursar enseñanzas de música, danza y otras artes escénicas Escuelas de Música y Artes Escénicas (Danza, Teatro, Circo).

El alumnado que se encuentre en posesión del título de Técnico de las Enseñanzas Profesionales de Música o de Danza (GRADO MEDIO) podrá obtener el título de Bachiller por la superación de la evaluación final de Bachillerato en relación con las materias del bloque de asignaturas troncales que como mínimo se deban cursar en la modalidad y opción que escoja el alumn@.

El título de Técnico de Artes Plásticas y Diseño (GRADO MEDIO) permitirá el acceso directo a cualquiera de las modalidades de Bachillerato.

ENSEÑANZAS DE RÉGIMEN ESPECIAL

LAS ENSEÑANZAS ARTÍSTICAS PROFESIONALES:

Enseñanzas de Música y Danza

Las enseñanzas de Música se organizan :

- Enseñanzas elementales de música
- Enseñanzas profesionales de música
- Grado superior de música

El título superior equivale a un grado universitario.

Las enseñanzas de Danza se organizan :

- Enseñanzas elementales de danza
- Enseñanzas profesionales de danza
- Grado superior de danza

ENSEÑANZAS DE RÉGIMEN ESPECIAL

LAS ENSEÑANZAS ARTÍSTICAS PROFESIONALES:

Enseñanzas de Artes Plásticas y Diseño

Las enseñanzas de Artes Plásticas y de Diseño comprenden los estudios relacionados con las artes aplicadas, los oficios artísticos, el diseño en sus diversas modalidades y la conservación y restauración de bienes culturales. Estas enseñanzas se estructuran en los siguientes niveles educativos:

- **Enseñanzas profesionales de Artes Plásticas y Diseño.** Se organizan en ciclos formativos de grado medio y de grado superior conducentes respectivamente al título de Técnico y Técnico Superior de Artes Plásticas y Diseño en la especialidad correspondiente.
- **Enseñanzas artísticas superiores,** conducentes al título superior en la especialidad correspondiente, equivalente a todos los efectos a Diplomatura universitaria o al título de Grado equivalente. Comprenden las enseñanzas de Conservación y restauración de bienes culturales, los estudios superiores de Diseño y los estudios superiores de Artes Plástica

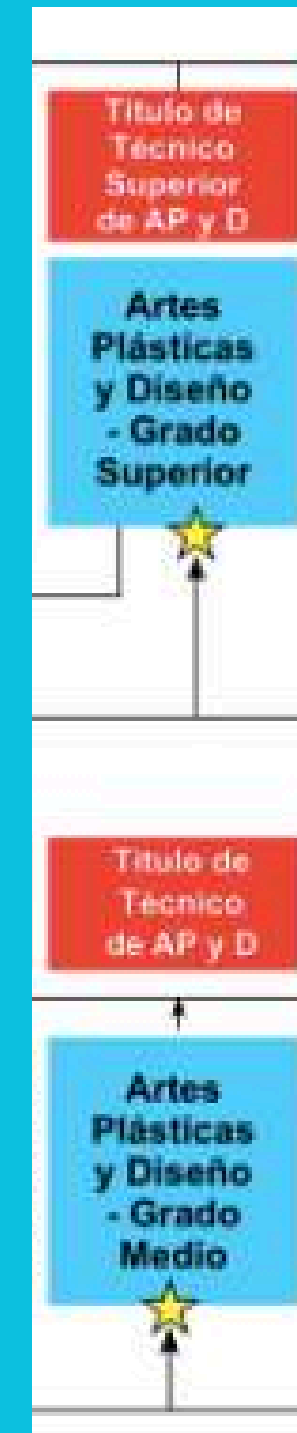

ENSEÑANZAS DE RÉGIMEN ESPECIAL

LAS ENSEÑANZAS ARTÍSTICAS PROFESIONALES:

**Enseñanzas de Artes
Plásticas y Diseño**

ESCUELAS DE ARTES Y SUPERIOR DE DISEÑO/ARTE DRAMÁTICO

EASD Alcoi

EASD Alicante

EASD Orihuela

EASD Valencia

ENSEÑANZAS DE RÉGIMEN ESPECIAL

LAS ENSEÑANZAS PROFESIONALES DE ARTES PLÁSTICAS Y DISEÑO

Enseñanzas de Artes Plásticas y Diseño

Las enseñanzas Profesionales de Artes Plásticas y Diseño se ordenan en ciclos formativos de grado medio y grado superior, agrupados en familias profesionales artísticas. A su vez, cada familia profesional está integrada por distintas especialidades.

Para acceder a cualquier CICLO FORMATIVO DE GRADO MEDIO en Escuela de arte, es necesario, además de la titulación correspondiente, realizar una prueba específica.

Familia	Ciclo de Grado Medio	Ciclo de Grado Superior
Escultura (LOE)		<ul style="list-style-type: none"> ▶ <u>Técnicas escultóricas (**)</u> ▶ <u>Técnicas escultóricas en piedra</u> ▶ <u>Escultura aplicada al Espectaculo (**)</u>
Joyería de arte		<ul style="list-style-type: none"> ▶ <u>Joyería artística</u>
Comunicación gráfica y audiovisual (LOE)	<ul style="list-style-type: none"> ▶ <u>Asistencia al producto gráfico impreso</u> ▶ <u>Asistencia al producto gráfico interactivo</u> 	<ul style="list-style-type: none"> ▶ <u>Gráfica publicitaria</u> ▶ <u>Ilustración</u> ▶ <u>Fotografía</u> ▶ <u>Animación</u> ▶ <u>Gráfica Audiovisual</u> ▶ <u>Gráfica Interactiva</u> ▶ <u>Cómic</u> ▶ <u>Gráfica Impresa (**)</u>
Diseño de interiores		<ul style="list-style-type: none"> ▶ <u>Arquitectura efímera</u> ▶ <u>Proyectos y dirección de obras de decoración</u>
Diseño industrial		<ul style="list-style-type: none"> ▶ <u>Modelismo y maquetismo (**)</u> ▶ <u>Mobiliario (**)</u>
Cerámica artística (LOE)		<ul style="list-style-type: none"> ▶ <u>Recubrimientos cerámicos</u> ▶ <u>Cerámica artística</u>
Artes aplicadas en la indumentaria	<ul style="list-style-type: none"> ▶ <u>Sombrerería</u> 	<ul style="list-style-type: none"> ▶ <u>Estilismo de indumentaria</u> ▶ <u>Modelismo de indumentaria</u>

CICLOS FORMATIVOS DE GRADO MEDIO Y SUPERIOR

CICLOS FORMATIVOS DE GRADO MEDIO Y SUPERIOR

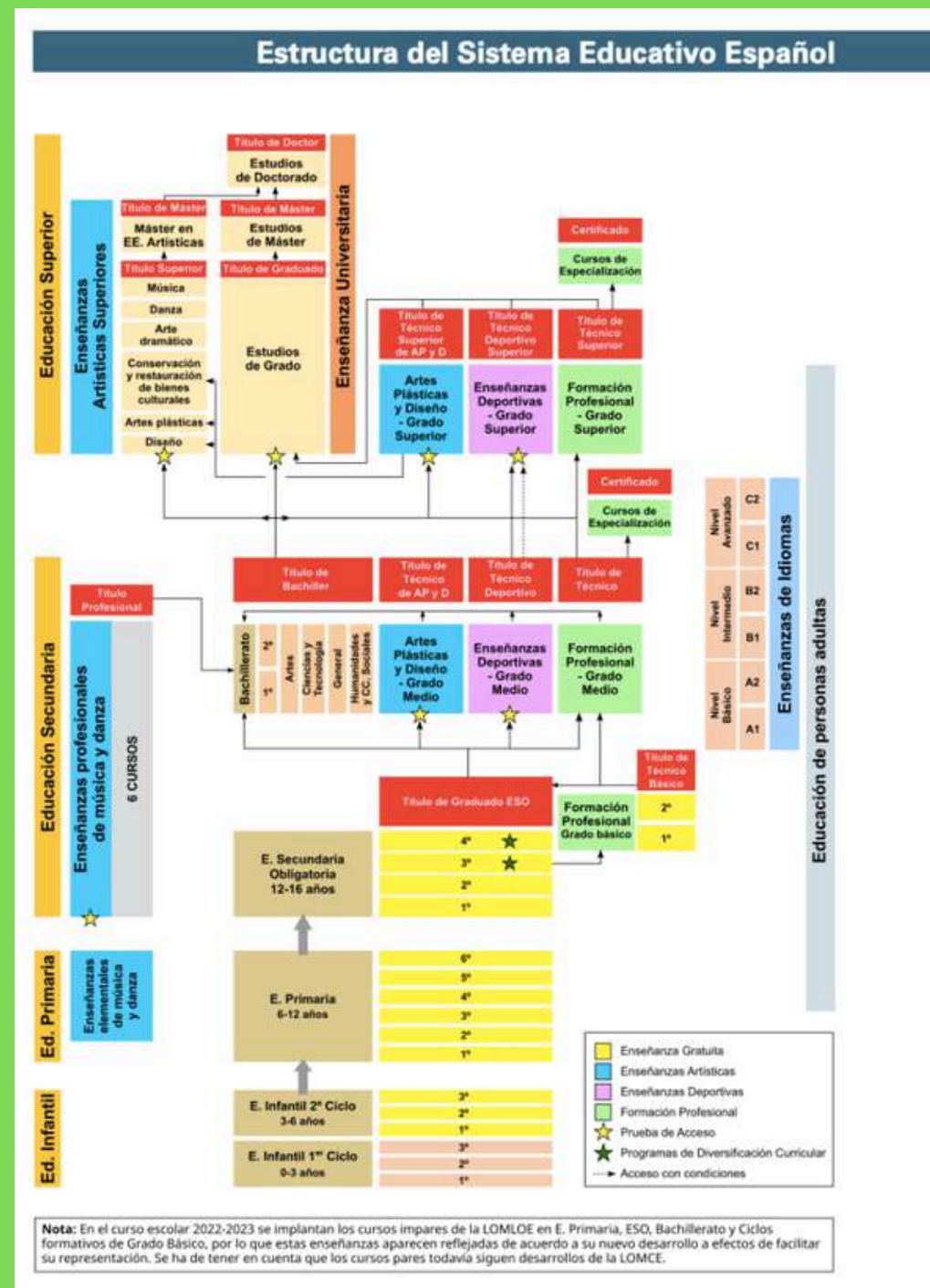

CICLOS FORMATIVOS DE GRADO MEDIO Y SUPERIOR

CAMBIOS FORMACIÓN PROFESIONAL CURSO 2024-2025

FP DUAL

GENERAL

CFGB

20% DE LAS HORAS DE FORMACIÓN

CFGM-CFGS

25-35% DE LAS HORAS DE FORMACIÓN



INTENSIVA

TODOS

35-50% DE LAS HORAS DE FORMACIÓN

RETRIBUCIÓN

BECA O CONTRATO (2029)

MÓDULOS



FORMACIÓN EN CENTROS DE TRABAJO (FCT)

FORMACIÓN Y ORIENTACIÓN LABORAL (FOL)

EMPRESA E INICIATIVA EMPRENDEDORA (EIE)

LIBRE CONFIGURACIÓN

PROYECTO FINAL DE GRADO

MÓDULOS



INGLÉS PROFESIONAL

ITINERARIO PERSONAL PARA LA EMPLEABILIDAD I Y II

SOSTENIBILIDAD APLICADA AL SECTOR PRODUCTIVO

DIGITALIZACIÓN APLICADA AL SECTOR PRODUCTIVO

PROYECTO INTERMODULAR

OFERTA FORMATIVA FLEXIBLE

GRADO A

ACREDITACIÓN PARCIAL

GRADO B

CERTIFICADO DE COMPETENCIA

GRADO C

CERTIFICADO PROFESIONAL



GRADO D

CICLOS FORMATIVOS

GRADO E

CURSO DE ESPECIALIZACIÓN

EXPERIENCIA

CICLOS FORMATIVOS DE GRADO MEDIO Y SUPERIOR



CONDICIONES DE ACCESO

■ CICLOS FORMATIVOS DE GRADO MEDIO.

Acceso directo:

- Título de ESO.
- Título de Técnico Profesional Básico

Acceso sin titulación:

Tener 17 años cumplidos o bien cumplirlos durante el año en curso y superar una Prueba de Acceso*.

■ CICLOS FORMATIVOS DE GRADO SUPERIOR.

Acceso directo:

- Título de Bachiller.
- Título de Técnico (Grado Medio o Superior)

Acceso sin titulación:

Tener 19 años y superar una Prueba de Acceso*

***Las pruebas de acceso se pueden preparar en cursos preparatorios que aumentan la nota final de acceso**

CICLOS FORMATIVOS DE GRADO MEDIO

ADMISIÓN

- Cuando no existan plazas suficientes para atender todas las solicitudes en los CFGM, la admisión de los alumnos que posean el **Título de Graduado en ESO** se realizará teniendo en cuenta una serie de **CRITERIOS DE ADMISIÓN**, entre ellos:

Nota media de las calificaciones obtenidas en 3º y 4º de ESO (expresada con dos decimales)

- Todos aquellos que deseen iniciar estudios en un CFGM deben presentar una **solicitud de admisión** (requisito previo imprescindible para poder matricularse). En dicha solicitud se pueden indicar **hasta 7 ciclos** por orden de preferencia.

Ciclos Formativos de Grado Medio (CFGM) y Grado Superior (CFGS) (Presentación de solicitudes para la admisión: 24 mayo-3 junio)

CFGM/CFGS Resumen del calendario de admisión y matrícula para el curso 2024-2025

	Grado Básico	Grado Medio Grado Superior	Cursos de Especialización	Grado Básico 2 ^a Oportunidad	Programas Formativos Cualificación Básica
<i>Fases de admisión y matrícula</i>	GB	GM y GS	CE	GB2	PFCB
Publicación de la oferta formativa	2 de mayo	2 de mayo	2 de mayo	2 de mayo	17 de junio
Presentación online AdmiNOVA de solicitudes	24 de mayo al 3 de junio	24 de mayo al 3 de junio	24 de mayo al 3 de junio	15 al 19 de julio	4 al 10 de julio
Eliminación de duplicidades	14 al 20 de junio	14 al 20 de junio	10 al 13 de junio	22 de julio	15 de julio
Introducción de datos por los centros para la determinación de vacantes	20 al 26 de junio	20 al 26 de junio	20 al 26 de junio	20 al 26 de junio	20 al 26 de junio
Fin aportación requisito académico	1 de julio	3 de julio	8 de julio	-	-
Publicación de vacantes	4 de julio	5 de julio	8 de julio	5 de julio	3 de julio
Listas provisionales de admisión	5 de julio	9 de julio	17 de julio	23 de julio	17 de julio
Reclamaciones a las listas provisionales ante la dirección o titular del centro	5 al 9 de julio	9 al 11 de julio	17 al 19 de julio	23 al 25 de julio	17 al 19 de julio
Listas definitivas de admisión	12 de julio	23 de julio	25 de julio	26 de julio	24 de julio
Reclamaciones a las listas definitivas ante la Comisión de escolarización	12 al 16 de julio	23 al 25 de julio	25 al 29 de julio	26 al 30 de julio	24 al 26 de julio
Matriculación presencial	15 al 18 de julio	24 al 30 de julio	4 al 9 septiembre	29 al 30 de julio	25 al 30 de julio
Matriculación online AdmiNOVA	-	23 al 29 de julio	-	-	-

Ciclos Formativos de Grado Medio (CFGM) y Grado Superior (CFGS) (Presentación de solicitudes para la admisión: 24 mayo-3 junio)

CFGM/CFGS Resumen del calendario de admisión y matrícula para el curso 2024-2025

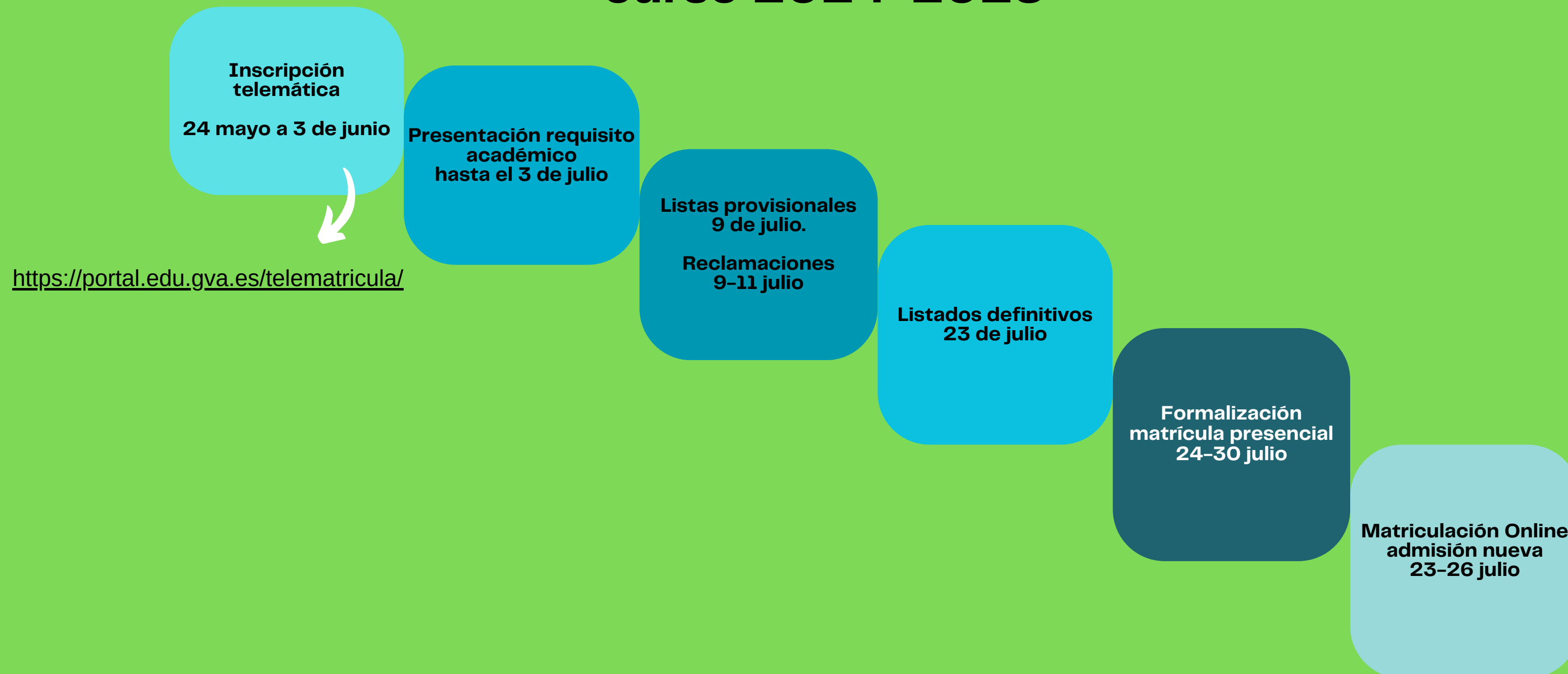

CICLOS FORMATIVOS DE GRADO MEDIO Y SUPERIOR WEBS DE CONSULTA

+ INFO: TODO FP MINISTERIO ED

The screenshot shows the homepage of 'todoFP.es', a website dedicated to providing information about vocational training (FP) in Spain. The page features a navigation menu with categories such as 'Inicio', 'Sobre FP', 'Qué estudiar', 'Cómo, Cuándo y Dónde estudiar', 'Convalidaciones, Equivalencias y Homologaciones', 'Acreditación de Competencias Profesionales', 'Orientación Profesional', and 'Comunidad Docente'. The main content area is titled 'Sobre FP' and includes a 'Preguntas frecuentes' (Frequently Asked Questions) section with a question mark icon. Below this, there is an 'Información general' section with an 'INFO' icon, which states that the offer of vocational training depends on each Autonomous Community and lists key points: 'Los títulos de FP se se imparten', 'Las fechas de inscripción y matrícula', and 'El proceso de admisión de alumnado'. At the bottom, there are two buttons: 'Webs de FP de las CCAA' (Websites of FP of the CCAA) and 'Fechas de inscripciones' (Registration dates). The website also displays logos for the Spanish Government, the Ministry of Education and Vocational Training, the Plan for Recovery, Transformation and Resilience, and the European Union.

CICLOS FORMATIVOS DE GRADO SUPERIOR

ACCESO

El acceso puede ser:

Directo:

- Título de BACHILLER (reserva 60% plazas)
- Título de Técnico de FP (reserva el 30 % plazas)

(+19) Mediante la superación de una prueba de acceso (reserva 10% plazas)

TITULACIÓN Y SALIDAS

La superación de los CFGS conduce a la obtención del **Título de Técnico Superior** en la especialidad cursada.



Acceso a la universidad para alumnos de ciclos formativos de grado superior:

- No se realiza prueba GENERAL de selectividad**
- La nota de admisión se calcula: NMB + FASE ESPECÍFICA de la selectividad**

NMB: nota media del ciclo formativo (2 decimales)

FASE ESPECÍFICA: los alumnos de ciclos realizarán, si desean incrementar su nota, la misma fase específica que los alumnos procedentes del BACH.

CUERPOS DE SEGURIDAD

Los cuerpos de seguridad que podemos encontrar son los siguientes:

- Guardia Civil
- Fuerzas Armadas
- Bomberos
- Policía Local o Nacional
- Vigilante de Seguridad
- Protección Civil

Ministerio del Interior (www.mir.es) Policía (www.policia.es), Guardia Civil (www.guardiacivil.es) y Protección Civil (www.proteccioncivil.es) Asociación Profesional de Téc. de Bomberos : www.aptb.org

CUERPOS DE SEGURIDAD

Los cuerpos de seguridad tienen requisitos específicos. Hasta que llegue el momento de ingresar, puedes informarte para ir preparando tu estrategia. En las convocatorias que se van publicando, puedes consultar las bases:

- Formación académica requerida, la mayoría de los cuerpos piden bachillerato o equivalente.

Aquellos que piden la ESO, están pendientes de cambiar también a bachillerato.

- Edad

- Carnet de conducir del coche, de moto o de conducir. Dependerá del cuerpo de seguridad elegido.

- Pruebas (físicas, test psicotécnicos, etc...)

Lo mejor en este caso, es apuntarse a una academia para preparar las pruebas. Por otro lado, es interesante saber que, en las oposiciones a bomberos, **cursar el Ciclo Formativo de Grado Medio en Emergencias y Protección Civil**, aportará conocimientos adecuados para el puesto y méritos para el concurso oposición.

OTRAS OPCIONES: OPOSICIONES

OFERTAS EN FUNCIÓN PÚBLICA:

Administración del Estado: Ministerios. Administración autonómica.

Administración Local: Ayuntamientos y diputaciones.

Otras entidades: Banca, Cajas de Ahorro, Renfe, Compañía Telefónica...

INFORMACIÓN SOBRE VACANTES, PLAZOS DE SOLICITUD, CONDICIONES DE ACCESO EN

El Boletín Oficial del Estado (B.O.E.): Se difunde para su consulta en todas las bibliotecas públicas, Ayuntamientos y otros Organismos Oficiales.

El Boletín Provincial, editado por las Diputaciones Provinciales: Aquí puedes encontrar las plazas convocadas en la Administración Local.

Los Centros de Formación y las academias que preparan oposiciones



Con carácter informativo, te presentamos las distintas categorías a las que se puede aspirar en función de la titulación que se posea.

CATEGORÍAS PARA OPTAR A OPOSITAR EN LA ADMINISTRACIÓN PÚBLICA

GRUPO A	Cuerpo Superior, para cuyo ingreso se exige estar en posesión del Título de Doctor, Licenciado, Ingeniero, Arquitecto o equivalentes.
GRUPO B	Cuerpo Técnico, para cuyo ingreso se exige estar en posesión del Título de Ingeniero Técnico, Diplomado Universitario, Arquitecto Técnico o equivalentes.
GRUPO C	Cuerpo Ejecutivo, para cuyo ingreso se exige estar en posesión del Título de Bachiller, Técnico Superior o equivalentes. Dentro de este Cuerpo se crean las siguientes Escalas: <ul style="list-style-type: none">• Cuerpo de Agentes Medioambientales, para cuyo ingreso se exige el Título de Téc. Superior en Gestión.• Organización de los Recursos Naturales y Paisajísticos.
GRUPO D	<ol style="list-style-type: none">1. Cuerpo Auxiliar, para cuyo ingreso se exige estar en posesión del Título GESO, Técnico o equivalentes. Dentro de este Cuerpo se crea la Escala Auxiliar de Archivos y Bibliotecas.2. Cuerpo de Guardería Forestal, para cuyo ingreso se exige estar en posesión del Título de Capataz Agrícola en las especialidades forestales o cinegéticas y de conservación de la naturaleza.
GRUPO E	Cuerpo Subalterno, para cuyo ingreso se exige el Certificado de Escolaridad o acreditación de los años cursados y de las calificaciones obtenidas en la Educación Secundaria Obligatoria (no finalizada) o equivalentes.

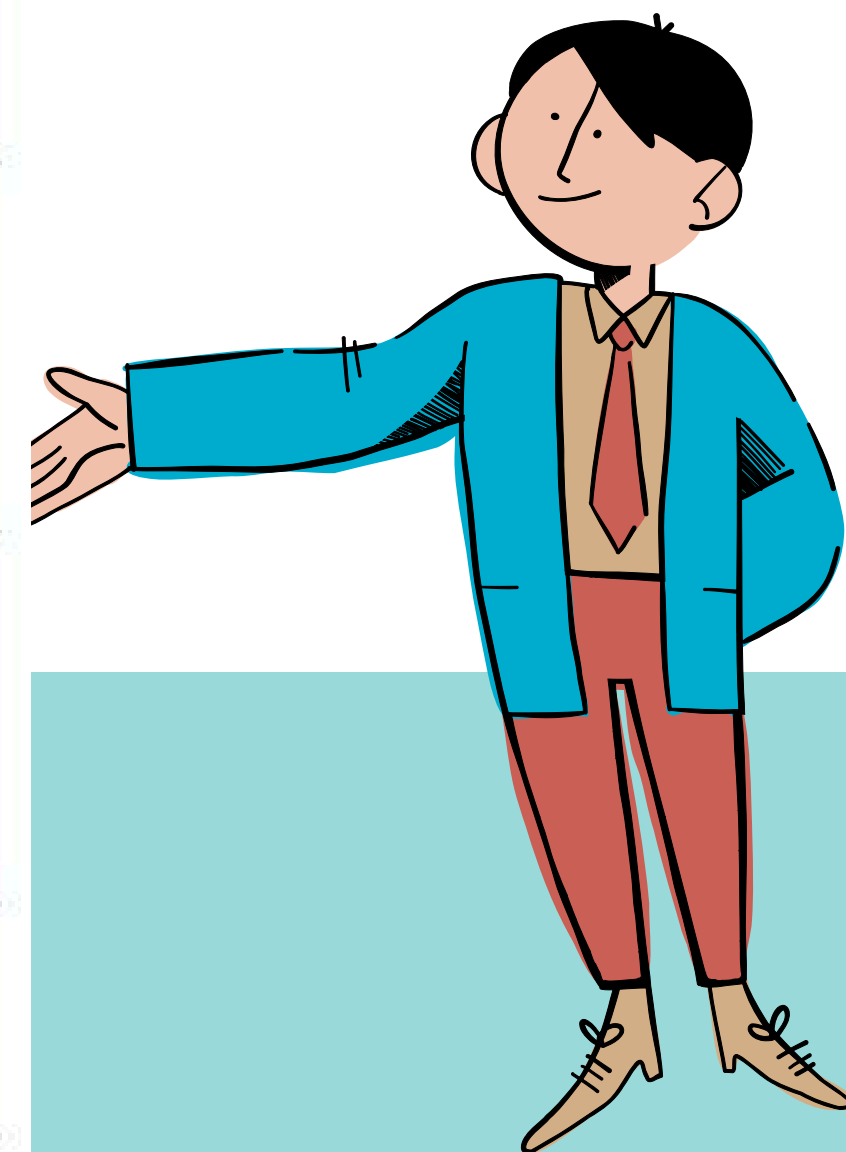

OTRAS OPCIONES: FORMACIÓN ESPECÍFICA O PRIVADA

Existen otras profesiones cuya formación se adquiere a través de Centros específicos o privados.

Os enumeramos varios casos y os remitimos a la web www.educaweb.com donde podéis encontrar más referencias:

The logo for 'educaweb (*)' is displayed in white text on a dark, textured rectangular background. The text 'educaweb' is in a lowercase, sans-serif font, and a blue asterisk is positioned to the right of the word.

- Azafatas y auxiliares de vuelo (Agencias privadas).
- Piloto Civil (Escuelas Superiores privadas).
- Socorrista (Federación de Actividades Subacuáticas – www.fedas.es–, Escuelas Oficiales de socorrismo, salvamento acuático, o empresas privadas).
- Monitor de Tiempo Libre (Escuelas y asociaciones de Ocio y Tiempo libre).
- Monitor de montaña, escalada, espeleología (a través de sus respectivas federaciones).
- Formación en terapias naturales, técnicas curativas orientales, homeopatía (Escuelas Superiores y Universidades privadas).

ITINERARIO BÚSQUEDA DE EMPLEO

Si vas a empezar a buscar trabajo, te recomendamos unos cuantos pasos básicos que debes seguir para aumentar tus oportunidades

Elabora un CV atractivo y estructurado



Inscríbete en la oficina de empleo para optar a ofertas o programas de inserción laboral,

Obtendrás un justificante de tu situación de búsqueda de empleo.

Anuncia en tus RRSS que buscas empleo

Crea o actualiza tu perfil LinkedIn

Investiga sobre empresas de tu sector profesional

Busca empleo a través de sus webs (trabaja con nosotros, empleo, únete al equipo...),

Auto-candidatura vía mail (dedica tiempo a enviar tu CV)

Crea tu carta de presentación

Busca Intermediarios Labora - agencias de colocación ETT

Otras posibles opciones:

Solicita orientación laboral en las agencias de colocación de tu ciudad.

Crea tu propio blog para anunciarte.

Participa en blogs o foros de empleo

Realiza un curso para especializarte

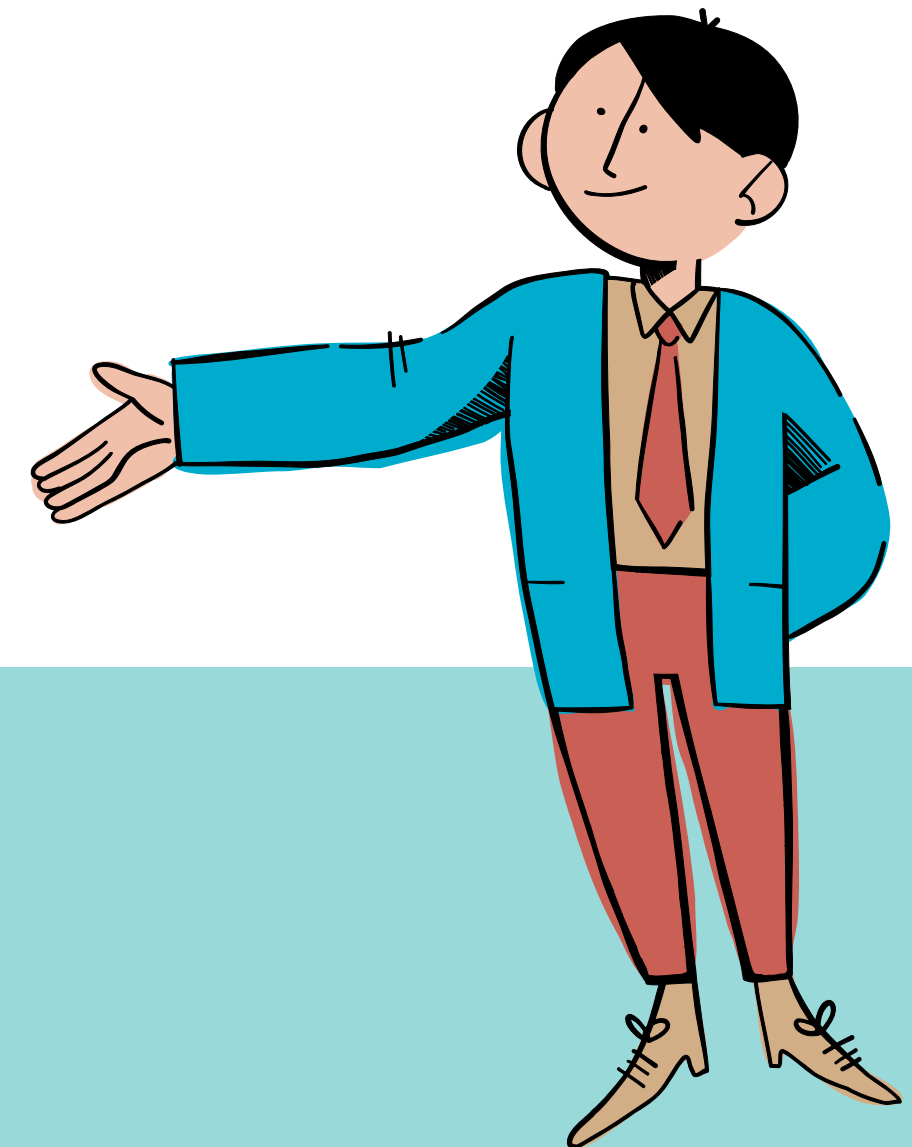

Plataformas búsqueda de empleo

LABORA
Servei Valencià d'Ocupació i Formació

InfoJobs

indeed

LinkedIn



Adecco

primerempleo

JOB TODAY

HERRAMIENTAS DE BÚSQUEDA DE EMPLEO

CURRÍCULUM VITAE

- 1 Sé claro y conciso
- 2 Personalízalo según perfil profesional
- 3 Guión: datos de contacto - breve descripción sobre tí - formación académica experiencia profesional- habilidades - datos de interés.



VÍDEOCURRÍCULUM

- Haz un guión
- Ensaya varias veces lo que vas a decir y cómo lo vas a decir
- Postura adecuada, transmite confianza y seguridad, y cuida la imagen.
- Lugar tranquilo, fondo neutro, iluminación adecuada y sonido correcto
- Conviene editar el video una vez terminado



CORREO DE PRESENTACIÓN

El mail que mandamos a la empresa debe contener el CV adjunto y una presentación en la que me defino:

- Soy una persona/hombre/mujer/profesional...



ELIGE TRES ADJETIVOS

- A la que le gusta...
- Y que busca (objetivo profesional)...

AGENDA PARA LA BÚSQUEDA DE EMPLEO

Organiza un plan (diario, semanal...) de las actividades que vas a llevar a cabo para encontrar trabajo. REFLEJA LA SIGUIENTE INFORMACIÓN:

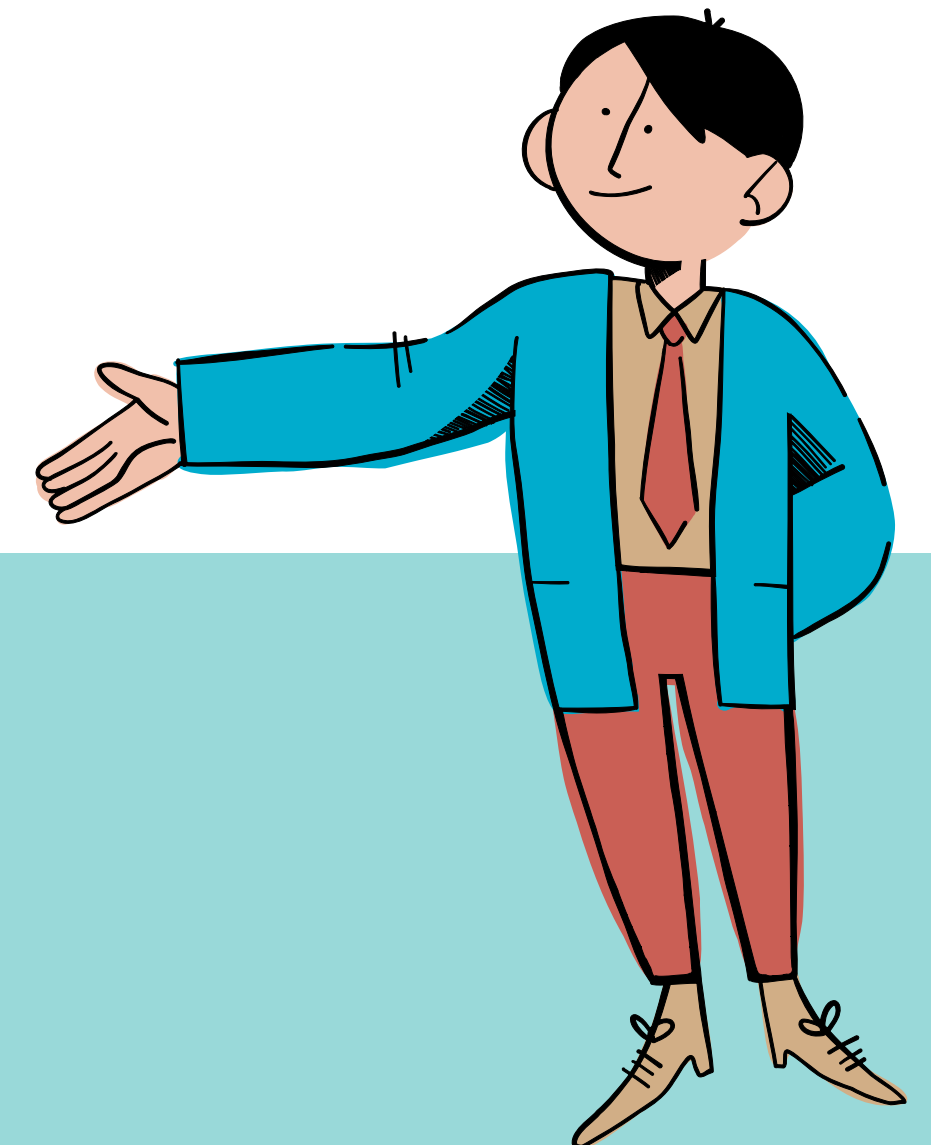
* FECHA	* DIRECCIÓN/TEL	* PUESTO
* EMPRESA	* PERSONA DE CONTACTO	* RESULTADO
		* OBSERVACIONES



También puedes buscar información en nuestra página web del IES Radio Exterior, donde publicamos muchas entradas de interés



Y dentro de ella en nuestro ORIENTALINE





**iMUCHAS
GRACIAS!**

AHORA...DECIDE TÚ