



**ORIENTACIÓN ACADÉMICO-PROFESIONAL**

**2º ESO**

**CURSO 2022 - 2023**

***IES PEDRO IBARRA***

***(ELX)***

# SISTEMA EDUCATIVO ACTUAL

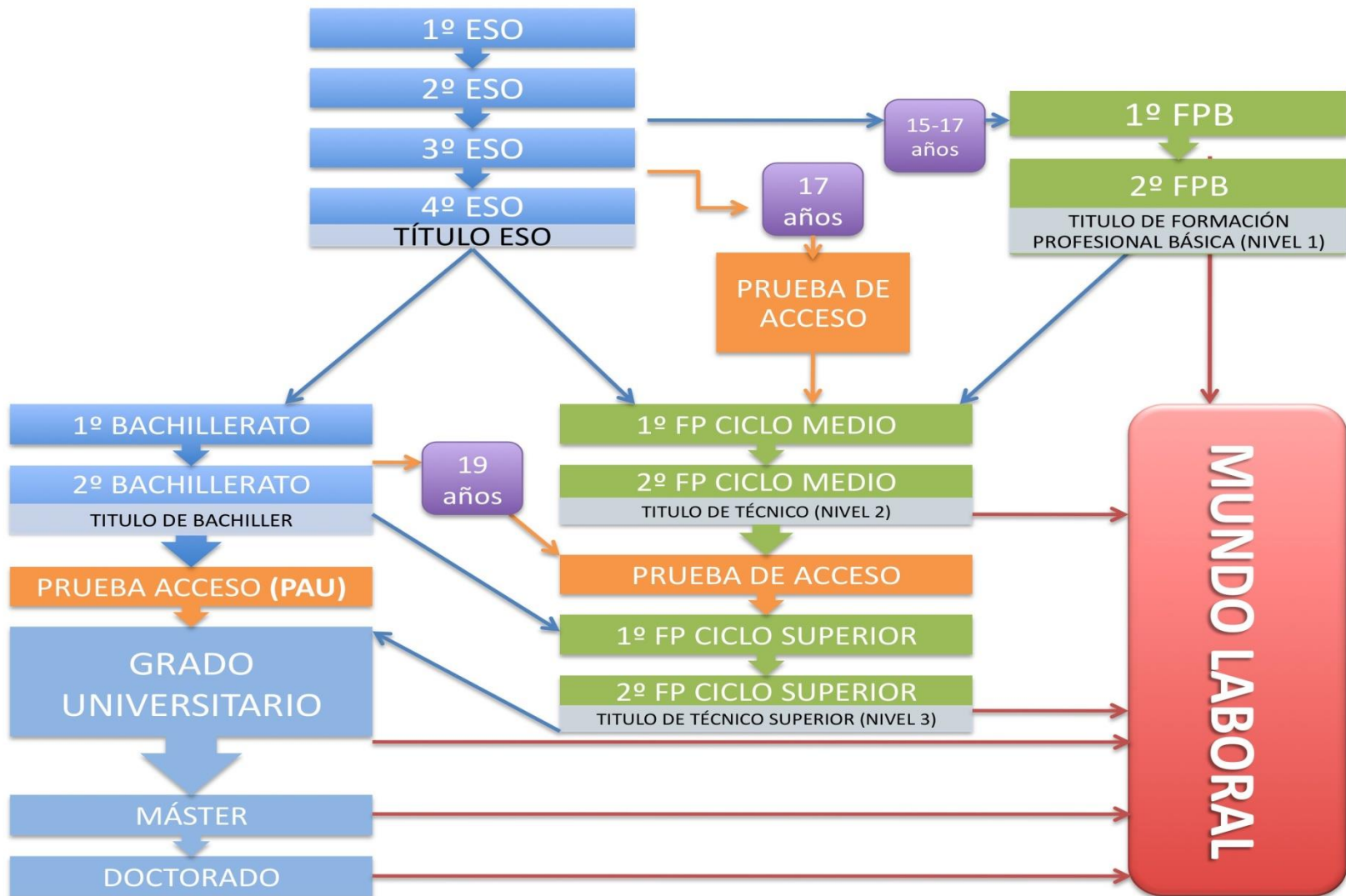

# Y DESPUÉS DE 2º ESO, ¿QUÉ?

## CONTINUAR 3º ESO :

- SI APRUEBAS TODO o TE QUEDAN 2 o MENOS.
- SI PROMOCIONAS AUTOMÁTICAMENTE.

## SI NO PROMOCIONAS A 3º ESO:

- REPETIR 2º ESO.
- *Excepcionalmente:* Ciclo FP de Grado Básico. Si tienes 15 años. Si eres propuesto por consejo orientador :
  - 2 cursos
  - Título Profesional Básico
- Cursar 3º PDC (si cumples condiciones de acceso y eres propuesto)

# Formación Profesional

▶ **CURSOS DE ESPECIALIZACIÓN**



▶ **CICLOS FORMATIVOS DE GRADO SUPERIOR**



▶ **CICLOS FORMATIVOS DE GRADO MEDIO**



▶ **FORMACIÓN PROFESIONAL BÁSICA**



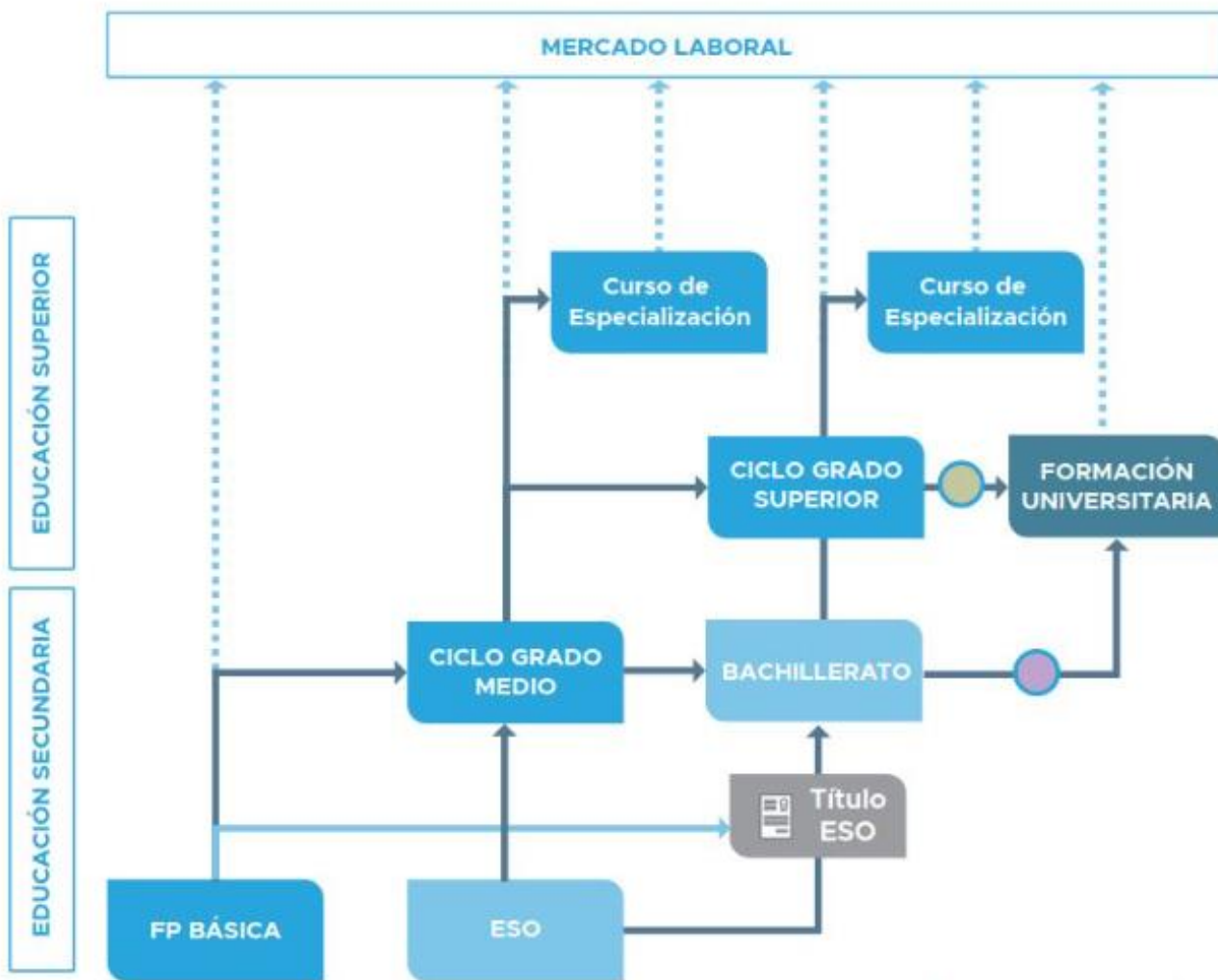

# **FORMACIÓN PROFESIONAL BÁSICA**

**2000 horas en 2 cursos**

**TÍTULO PROFESIONAL BÁSICO: Superado todos los módulos de los 2 cursos**

**Acceso a y validez como GESO para:**

- ✓ **Cursar Ciclo Formativo de Grado Medio 20% de plazas**
- ✓ **Mundo laboral**

**CICLO FORMATIVO GRADO BÁSICO.2000 horas en 2 cursos**

**Número de alumnado máximo**

**OFERTA DEL IES PEDRO IBARRA:**

- PELUQUERIA Y ESTÉTICA**
- INFORMÁTICA Y COMUNICACIONES**

Toda la información que puedas necesitar sobre la formación profesional (todos los ciclos, todos los niveles,localización, orientaciones,...) la puedes encontrar en:

<https://www.elorienta.com/movil/?yafxb=73514>

<http://www.ceice.gva.es/web/formacion-profesional>

Dossier de ciclos formativos

TÍTULO DE TÉCNICO  
BÁSICO EN LA  
ESPECIALIDAD  
CORRESPONDIENTE

TÍTULO DE  
GRADUADO EN  
EDUCACIÓN  
SECUNDARIA



## FAMILIA PROFESIONAL

## TITULO

## IES

Administración y  
Gestión

-Informática de oficina  
-Servicios Administrativos

Asunción, Nit del Alba, Tirant  
San José C, Sixto, Torrellano

Informática y  
Comunicación

-Informática y Comunicaciones

Pedro Ibarra

Agraria

-Agrojardineria y composiciones florales

Torreta, Montserrat Roig

Artes Gráficas

-Artes Gráficas

Carrús

Comercio y Marketing

-Servicios Comerciales

San José C, Victoria Kent,  
Joanot Martorell

Transporte y Manten.  
Vehículos

- Mantenimiento de vehículos

Torreta, San Jose Artesano

## FAMILIA PROFESIONAL

## TITULO

## IES

Electricidad y  
Electrónica

-Electricidad y electrónica

San José Artesano, Cayetano,  
Torreta, Sixto Marco, Victoria Kent

Fabricación

Mecánica

-Fabricación de elementos metálicos

San José Artesano

Hostelería y

-Cocina y Restauración

Montserrat Roig

Turismo

Imagen Personal

- Peluquería y Estética

Torreta, Pedro Ibarra, Monserrat

Textil, Confección y

-Arreglo y reparación de artículos textiles y de piel. Nit d'Alba

Piel

-Tapicería y cortinaje

Sixto Marco

Industrias alimentarias

-Industrias alimentarias

Nit d'Alba

# Oferta FP en la Comunidad Valenciana

> Dossier de Ciclos Formativos





## ÁREAS

- ▶ Educación y Formación profesional
- ▶ Cultura
- ▶ Deporte

## FORMACIÓN PROFESIONAL

- ▶ Dossier de Ciclos Formativos
- ▶ Dossier de Cursos de Especialización
- ▶ Ordenación y aspectos normativos
- ▶ Admisión
- ▶ Convalidaciones
- ▶ Pruebas de acceso a ciclos y cursos preparatorios
- ▶ Pruebas para obtener el título de Técnico y Técnico Superior
- ▶ Formación en Centros de Trabajo
- ▶ Innovación y Calidad
- ▶ Programas Europeos
- ▶ Skills: Campeonatos de Formación Profesional
- ▶ Becas, ayudas y premios

## OFERTA DE CICLOS FORMATIVOS DE FORMACIÓN PROFESIONAL EN LA COMUNITAT VALENCIANA, CURSO 2022-23

FAMILIA PROFESIONAL	CICLOS FORMATIVOS		
	GRADO BÁSICO (TÉCNICO BÁSICO)	GRADO MEDIO (TÉCNICO)	GRADO SUPERIOR (TÉCNICO SUPERIOR)
 <b>ACTIVIDADES FÍSICAS Y DEPORTIVAS</b>	<ul style="list-style-type: none"> <li>▶ <u>T.P.B. Acceso y conservación en instalaciones deportivas</u></li> </ul>	<ul style="list-style-type: none"> <li>▶ <u>T. Guía en el Medio Natural y de Tiempo Libre</u></li> </ul>	<ul style="list-style-type: none"> <li>▶ <u>T.S. Acondicionamiento Físico</u></li> <li>▶ <u>T.S. Enseñanza y Animación Sociodeportiva</u></li> </ul>
 <b>ADMINISTRACIÓN Y GESTIÓN</b>	<ul style="list-style-type: none"> <li>▶ <u>T.P.B. Informática de oficina</u></li> <li>▶ <u>T.P.B. Servicios administrativos</u></li> </ul>	<ul style="list-style-type: none"> <li>▶ <u>T. Gestión Administrativa</u></li> </ul>	<ul style="list-style-type: none"> <li>▶ <u>T.S. Administración y Finanzas</u></li> <li>▶ <u>T.S. Asistencia a la Dirección</u></li> </ul>
 <b>AGRARIA</b>	<ul style="list-style-type: none"> <li>▶ <u>T.P.B. Actividades agropecuarias</u></li> <li>▶ <u>T.P.B. Agrojardinería y composiciones florales</u></li> <li>▶ <u>T.P.B. Aprovechamientos forestales</u></li> </ul>	<ul style="list-style-type: none"> <li>▶ <u>T. Aprovechamiento y Conservación del Medio Natural</u></li> <li>▶ <u>T. Jardinería y Floristería</u></li> <li>▶ <u>T. Producción Agroecológica</u></li> <li>▶ <u>T. Producción Agropecuaria</u></li> </ul>	<ul style="list-style-type: none"> <li>▶ <u>T.S. Gestión Forestal y del Medio Natural</u></li> <li>▶ <u>T.S. Paisajismo y Medio Rural</u></li> </ul>
 <b>ARTES GRÁFICAS</b>	<ul style="list-style-type: none"> <li>▶ <u>T.P.B. Artes gráficas</u></li> </ul>	<ul style="list-style-type: none"> <li>▶ <u>T. Impresión Gráfica</u></li> <li>▶ <u>T. Preimpresión Digital</u></li> </ul>	<ul style="list-style-type: none"> <li>▶ <u>T.S. Diseño y Edición de Publicaciones Impresas y Multimedia</u></li> <li>▶ <u>T.S. Diseño y Gestión de la Producción Gráfica</u></li> </ul>
 <b>ARTES Y ARTESANÍAS</b>			<ul style="list-style-type: none"> <li>▶ <u>T.S. Artista Fallero y Construcción de Escenografías</u></li> </ul>



# Procedimiento de solicitud

**22- 30  
mayo**

**Requisito  
académico**

**7 Julio**

**Listas  
definitivas**

**21- 27  
Julio**

**Presentación  
solicitudes**

**Hasta 3  
julio**

**Listas  
provisionales**

**20 Julio**

**Matrícula en el  
centro**



# CALENDARIO DE ADMISIÓN

## ❑ CICLOS FORMATIVOS

Solicitud: Del 22 al 30 de Mayo

Matrícula: Del 21 al 27 de Julio al centro, telemáticamente del 20 al 26 de Julio

## TELEMATRÍCULA

<https://portal.edu.gva.es/telematricula/es/inicia-proceso-de-admision/>

# PROGRAMA DE DIVERSIFICACIÓN CURRICULAR PARA 3º ESO Y PARA 4º ESO

## **Destinatarios:**

Alumnos/as en riesgo de no alcanzar los objetivos de la etapa y que muestran un interés fundado en conseguir el título de la ESO, el Graduado en Educación Secundaria.

Cada tutor hace una propuesta razonada.

El alumno será propuesto y querer cursarlo.

## **¿Cómo accedo a 3º de PDC?**

Una vez cursado 2º no estoy en condiciones de promocionar a 3º.

Paso a 3º de PDC

## **¿Y después de 3º de PDC?**

Paso a 4º de PDC

# ¿CÓMO SE ORGANIZAN LAS ASIGNATURAS DE 3ºPDC?

Por ámbitos:

1. **Lingüístico y Social:** Castellano, Valenciano, Geografía e Historia( 9 horas)
2. **Científico y Matemático:** Biología y Geología, Física y Química, Matemáticas ( 8 horas)
3. **Lenguas Extranjeras:** ( 3 horas)
4. **Tutoría** (2 horas)

El resto de las asignaturas se cursan con el resto de los compañeros a los que el grupo de PDC pertenece.

# ASIGNATURAS 3º ESO OBLIGATORIAS:

<u>TIPO DE ASIGNATURA</u>	<u>ASIGNATURAS COMUNES</u>	<u>HORAS</u>
TRONCAL GENERAL	LENGUA CASTELLANA Y LITERATURA	3
TRONCAL GENERAL	GEOGRAFÍA E HISTORIA	3
TRONCAL GENERAL	INGLÉS	3
TRONCAL GENERAL	FISICA Y QUÍMICA	2
TRONCAL GENERAL	BIOLOGÍA Y GEOLOGÍA	2
ESPECÍFICA OBLIGATORIA	EDUCACIÓN FÍSICA	2
ESPECÍFICA OBLIGATORIA	MÚSICA	2
ESPECÍFICA OBLIGATORIA	E. PLÁSTICA Y VISUAL	2
LIBRE CONFIGURACIÓN	LENGUA VALENCIANA Y LITERATURA	3
LIBRE CONFIGURACIÓN	TUTORÍA	1



# ASIGNATURAS 3º ESO OPCIONALES:

TIPO DE ASIGNATURA  
HORAS

TRONCAL OPCIONAL

**MATEMÁ. APLICADAS**

( Elegir 1 entre)

**MATEMÁ. ACADÉMICAS**

4

( Orientado a FP)

( Orientado a Bachillerato)

ESPECÍFICA OPCIONAL

**RELIGIÓN**

( Elegir 1 entre)

**VALORES ÉTICOS**

1

BLOQUE 1

( Enumerar por orden de prioridad)

**INFORMÁTICA**

**INICIACIÓN A. EMPRESARIAL**

**COMP. COMUNICATIVA ORAL INGLÉS**

**TALLER DE REFUERZO**

**2  
HORAS**

BLOQUE 2

( Enumerar por orden de prioridad)

**TECNOLOGÍA**

**CULTURA  
CLÁSICA**

**FRANCÉS**

**TALLER DE REFUERZO**

# ASIGNATURAS OPCIONALES:

**-Segunda Lengua Extranjera (Francés):** conocer otra lengua europea. Se trabajan las cuatro competencias básicas (comprensión oral, lectura, expresión oral y expresión escrita). Todo ello mediante actividades relacionadas con la cultura, civilización y actualidad francesa.

**-Cultura Clásica:** conocer la influencia del mundo clásico (griego y romano) en el mundo actual, estudio de la mitología. Conocerás para qué servía un acueducto, quién era César, qué es ser narcisista, qué significa tener complejo de Edipo...

**-Informática:** conocimiento de los programas más habituales para manejar el ordenador. Aprender a administrar el sistema operativo. Conocer la potencialidad de internet. Saber utilizar programas de tratamiento de imágenes, de diseño de páginas web y de realización de presentaciones digitales.

# ASIGNATURAS OPCIONALES:

- **Iniciación a la actividad emprendedora y empresarial:** mundo de la empresa (cómo crear una empresa, etc.). Es una asignatura muy práctica.
  
- **Tecnología:** problemas tecnológicos y su solución mediante la construcción de objetos. Elaboración de maquetas.

**2  
HORAS**

## ES CONVENIENTE QUE VALORES LOS SIGUIENTES ASPECTOS:

- **Tus intereses**: cuáles son tus aficiones, qué áreas te gustan más, en qué te gustaría trabajar, qué te gustaría estudiar y qué requisitos y títulos te piden para estudiarlo, así como las asignaturas que vas a tener en estos estudios.
- **Tu rendimiento académico** en las distintas áreas: qué te resulta más fácil y qué te resulta más difícil.
- En general deberás elegir aquellas materias que necesitas **para tener base y continuar estudios posteriores** sin dejarte llevar por motivos como:
  - Elegir las que eligen mis amigos/as.
  - Elegir las que me resulten más cómodas y fáciles de aprobar sin tener en cuenta que no son las que voy a necesitar posteriormente.
  - Si no lo tienes claro, elige las materias que menos “puertas” cierren.

# BECAS (27 marzo – 17 mayo)



## INFORMACIÓN SOBRE BECAS

### Becas de Educación



[PORTADA](#)

[BECAS Y AYUDAS](#)

[NORMATIVA Y DOCUMENTACIÓN](#)

[DUDAS](#)

[QUIÉNES SOMOS](#)

[CONTACTO](#)

[NOVEDADES](#)

[FP, Bachillerato y otros](#)

[Universidad: grado y máster](#)

[Ayudas de apoyo educativo](#)

## Becas y ayudas

Permanece pendiente de tu correo y visita la sede de vez en cuando. Te iremos informando de cómo va la tramitación de tu beca.

[Portada](#) > [Becas y ayudas](#)

# OTRAS OPCIONES

## CUERPOS Y FUERZAS DE SEGURIDAD

Guardia Civil



Policía nacional



Bombero



Fuerzas Armadas



**CUALQUIER DUDA PUEDES CONSULTAR  
EN:**

○ <https://www.elorienta.com/movil/>

**PUEDES ESCRIBIRME AL CORREO:**

○ [v.martinezblasco@edu.gva.es](mailto:v.martinezblasco@edu.gva.es)

**¡Muchas  
Gracias!**