



SERVICIO TERRITORIAL DE ALICANTE
I.E.S. MONASTIL

C/ Séneca, 3 -03600 ELDA (ALICANTE)
Tfno. 966 957 325 - Fax: 966 957 326
e-mail: 03010156@edu.gva.es
www.iesmonastil.edu.gva.es



INSTRUCCIONES COVID-19 PARA EL CURSO 2020-21

La incertidumbre con la que ha acabado el curso escolar 2019-20 y la inseguridad que se deriva de la situación cambiante durante el mes de julio con constantes rebrotes e incrementos de contagios de la COVID-19 hace que nos planteemos un inicio de curso 2020-21 con una serie de medidas de seguridad e higiene EXTRAORDINARIAS:

ESCENARIO 1: En el caso de que se pueda retomar la actividad lectiva el 7 de septiembre, fecha de inicio del curso 2020-21 y, siempre que se puedan garantizar todas las medidas de seguridad y protección recomendadas por la Conselleria de Sanidad (1,5 m de distancia y uso de gel y mascarillas), las clases serán presenciales desde 1º ESO a 2º Bachillerato, incluyendo 1º FPB, PAC, PMAR y PR4.

En los Ciclos Formativos de Educación Física se combinará la docencia presencial con la enseñanza a distancia, dependiendo de que se disponga de aula para las clases presenciales y, aún así, el grupo se dividirá en dos alternando la asistencia a clase por semanas (lunes, miércoles y viernes, una semana, y martes y jueves la semana siguiente). Para las actividades docentes que se desarrollan al aire libre o en instalaciones deportivas externas, dado que la ratio es de 30 alumnos, el grado de presencialidad dependerá de si existe desdoble o no y de las condiciones del lugar donde se desarrolle la actividad lectiva (piscina, pistas, gimnasio, centro ecuestre, etc.). Los tutores informarán a los alumnos una vez iniciado el curso escolar.

ESCENARIO 2: De producirse una nueva situación que lleve a la Declaración del Estado de Alarma o un confinamiento local, la actividad lectiva se desarrollaría de manera telemática del mismo modo que se hizo durante el tercer trimestre del curso 2019-20. Para ello, se organizaría un calendario semanal que los tutores trasladarían a alumnos, en el que se indicarían todas las actividades a realizar durante la semana, ya sea a través de videoconferencia o usando las plataformas habituales y los medios digitales, que desde el primer momento cada profesor dará a conocer.

MEDIDAS COVID-19 CURSO 2020-21

Siguiendo las instrucciones de la Conselleria de Sanidad y de la Conselleria de Educación, Cultura y Deporte, hemos ampliado y actualizado el Plan de Contingencia del centro. Estas son las medidas que se aplicarán en “esta nueva normalidad” del curso 2020-21:

- 1.- Las entradas y salidas al centro se realizarán siguiendo las instrucciones del Plan de Contingencia y la señalización visible en el suelo y en cartelería.
- 2.- Cuando un alumno, un profesor o un no docente presente síntomas compatibles con la COVID19, deberá abstenerse de venir a clase y comunicará a la Dirección del centro la situación en la que se encuentra.
- 3.- Si un miembro de la comunidad educativa presenta síntomas y tiene sospecha de estar infectado deberá comunicarlo de inmediato y se procederá de acuerdo con lo que se dice en el Plan de Contingencia.

4.- Es obligatorio el uso de mascarilla en todas las instalaciones del centro. No solo durante los traslados sino también será obligatorio su uso dentro de clase y en el patio.

5.- El alumnado portará su propia mascarilla y se responsabilizará de tenerla siempre a mano y de su cuidado e higiene.

6.- El centro aportará expendedores de gel hidroalcohólico que estarán disponibles tanto en los pasillos y zonas de acceso, como en los aseos y en el interior de las aulas. Es obligatorio higienizarse las manos a la entrada y salida del aula. Asimismo, todas las aulas dispondrán de papelera de pedal.

7.- Las aulas específicas disponen de protocolos de limpieza. El alumnado colaborará con los profesores en el cumplimiento de estos protocolos.

8.- Las ventanas de todas las clases permanecerán abiertas durante toda la jornada lectiva (incluido el recreo).

9.- Cuando el alumnado llegue a clase irá directamente a su aula, que ya estará abierta.

10.- El alumnado no podrá salir al pasillo entre clase y clase, a no ser que tenga que desplazarse a otro lugar.

11.- No se podrán utilizar los aseos durante el cambio de clase. Los alumnos podrán ir al aseo durante el periodo lectivo de uno en uno, o bien, en los recreos, siempre respetando el aforo de las instalaciones (máximo de 3 alumnos por aseo).

12.- Se respetará el aforo máximo de cada aula (estará indicado en el tablón). En caso de superar este aforo, deberá comunicarse a Jefatura de Estudios.

13.- Las mesas y sillas están dispuestas de un modo fijo para respetar la distancia de seguridad (1,5 metros). No se deben mover.

14. El alumnado se colocará en el aula siguiendo el orden establecido por el profesor y cada alumno usará siempre la misma mesa y silla. Sólo podrán cambiarse de posición si el tutor dispone el orden de clase de otro modo que no sea el alfabético.

15.- El tránsito por los pasillos y zonas comunes se hará respetando la circulación por el lado derecho y siguiendo la dirección de las flechas. Lo mismo habrá de hacerse en las escaleras: se usará siempre el lado derecho y no se tocarán las barandillas.

16.- Para los accesos al edificio principal a primera y última hora, se han identificado tres zonas: A, B y C. La zona A es el ala donde se encuentran las aulas y la zona B es donde están las aulas específicas (laboratorios, aula de informática, plástica, tecnología y música). Para el alumnado y el profesorado que vaya a usar o esté instalado en la zona A (aulas ordinarias), la entrada y salida al centro se hará por la puerta principal (la de conserjería). Para el alumnado y profesorado que a la hora de entrada y salida esté o vaya a estar en la zona B (aulas específicas) la puerta de acceso será la que se encuentra al final del pasillo donde están los laboratorios en la planta Baja. Los alumnos que estén en los pisos superiores de la zona B subirán y bajarán por las escaleras más próximas a esa puerta.

17. Se ha identificado una zona C, que es la del pasillo de la Biblioteca. Los alumnos y profesores que estén en esta zona deberán usar las escaleras centrales para subir y bajar al hall y entrar y salir al centro por la puerta principal.

Elda, 31 de agosto de 2020

La Dirección del centro

PLANOS DEL CENTRO

IES MONASTIL - PLANTA BAJA

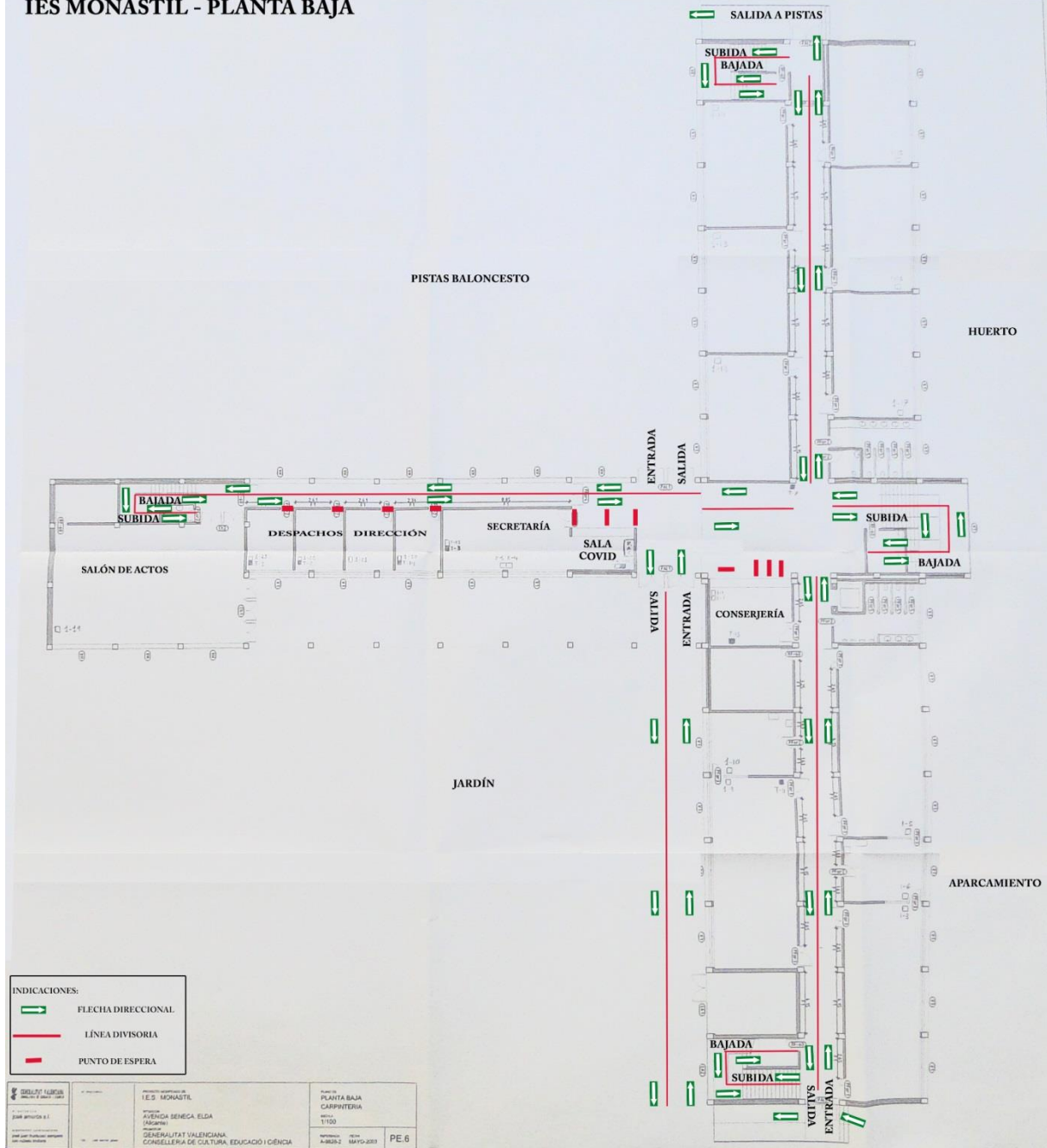

IES MONASTIL - PLANTA 1ª

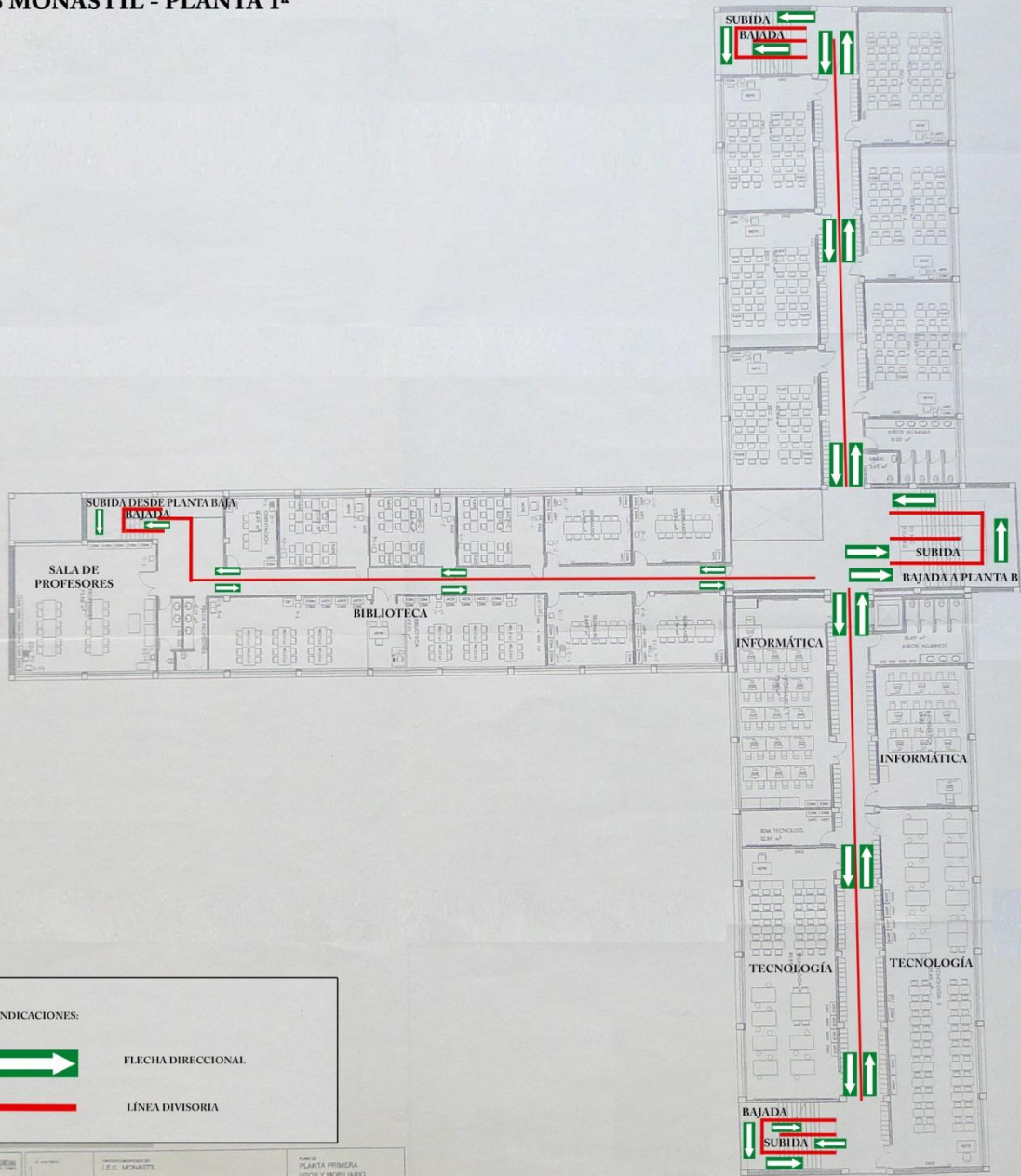

INDICACIONES:

 FLECHA DIRECCIONAL

 LÍNEA DIVISORIA

	I.E.S. MONASTIL AVDA SENECA, 3 (ALICANTE) GENERALITAT VALENCIANA CONSELLERIA DE CULTURA, EDUCACIÓ I CIÈNCIA	PLAN DE PUNTA PRIMERA USOS Y MOBILIARIO 11/10 A-1000-11 MAR/10/2009 PB 5
---	--	--

IES MONASTIL - PLANTA 2ª

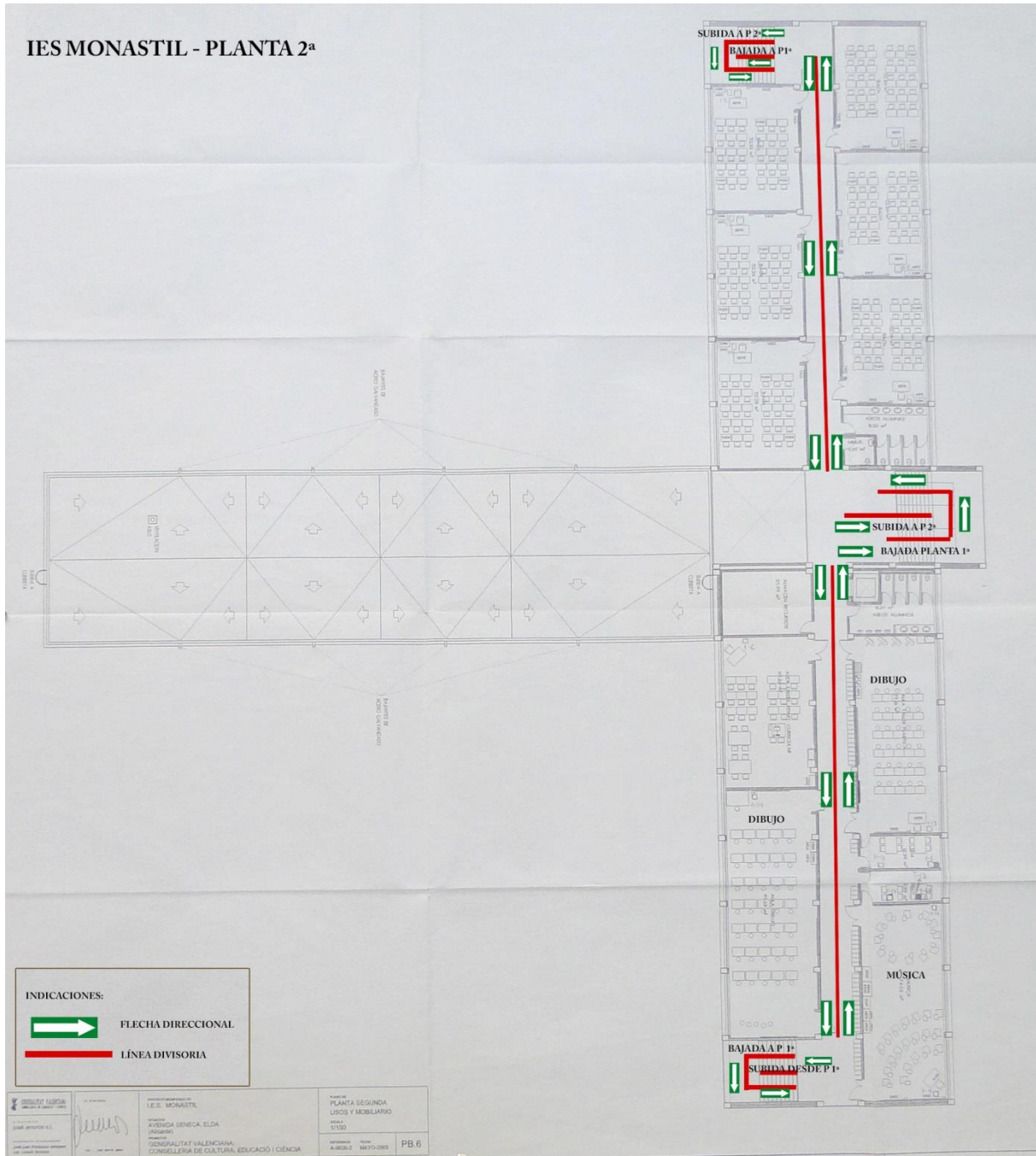

MAPA DEL CENTRO: DISTRIBUCIÓN DE ZONAS DE PATIO



- ZONA 1: ENTRADA AL RECINTO Y APARCAMIENTO**
- ZONA 2: ENTRADA AL GIMANSIO Y PISTA DE FUTBITO 1**
- ZONA 3: PISTA DE FUTBITO 2**
- ZONA 4: PISTAS DE BALONCESTO**
- ZONA 5: JARDÍN Y ENTRADA AL EDIFICIO**
- ZONA 6: APARCAMIENTO DE MOTOS Y AULA DE LA NATURALEZA**
- ZONA 7: EDIFICIO AULARIO**

LAS ZONAS 1 Y 7 NO ESTÁN PERMITIDAS AL ALUMNADO EN HORARIO DE PATIO

MAPA DEL CENTRO: DISTRIBUCIÓN DEL EDIFICIO AULARIO

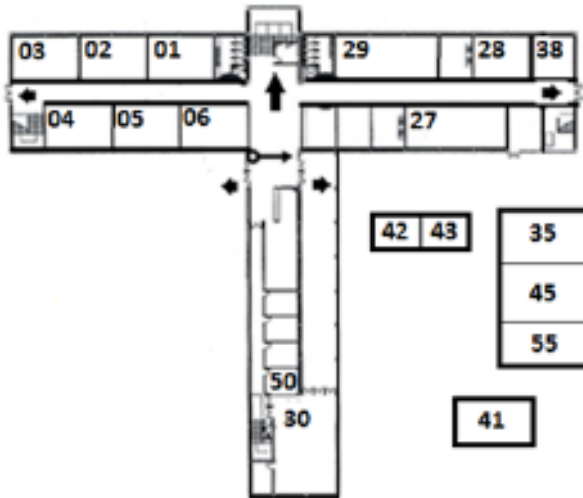

PLANTA BAJA

1. S1 (20a)
2. S2 (20a)
3. S3 (20a)
4. S4 (20a)
5. S5 (20a)
6. S6 (20a)
- 27 LABORATORIO DE BIOLOGÍA Y GEOLOGÍA
- 28 LABORATORIO DE FÍSICA Y QUÍMICA 2
- 29 LABORATORIO DE FÍSICA Y QUÍMICA 1
- 30 SALA DE USOS MÚLTIPLES (40a)
- 35 GIMNASIO 1
- 38 AULA DE DESDOBLE 8 (6a)
- 41 TALLER DE BICICLETAS
- 42 FPB JARDINERÍA
- 43 AMPA
- 45 GIMNASIO 2
- 50 JEFATURA DE ESTUDIOS
- 55 GIMANSIO 3

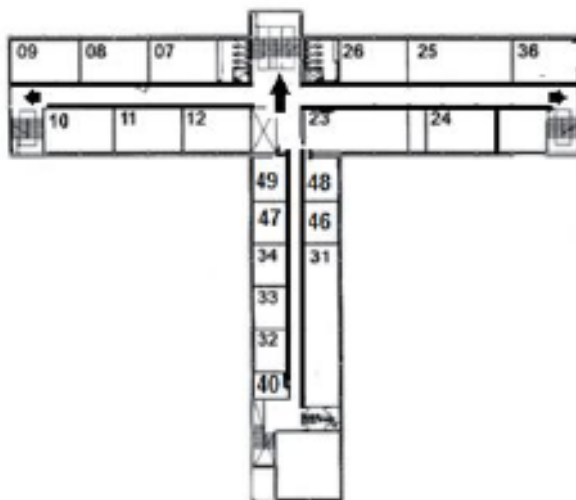

PLANTA PRIMERA

7. PS1 (20a)
8. PS2 (20a)
9. PS3 (20a)
10. PS4 (20a)
11. PS5 (20a)
12. PS6 (20a)
- 23 AULA DE INFORMÁTICA 1 (15a)
- 24 AULA DE DESDOBLE 7 (12a)
- 25 TALLER DE TECNOLOGÍA 1
- 26 AULA DE INFORMÁTICA 2 (15a)
- 31 BIBLIOTECA (30a)
- 32 AULA DE DESDOBLE 1 (9a)
- 33 AULA DE DESDOBLE 2 (9a)
- 34 AULA DE DESDOBLE 3 (9a)
- 36 LABORATORIO DE IDIOMAS
- 40 DEPARTAMENTO DE ORIENTACIÓN
- 44 TALLER DE TECNOLOGÍA 2
- 46 AULA DE DESDOBLE 6 (9a)
- 47 AULA DE DESDOBLE 4 (9a)
- 48 AULA DE APOYO
- 49 AULA DE DESDOBLE 5 (9a)

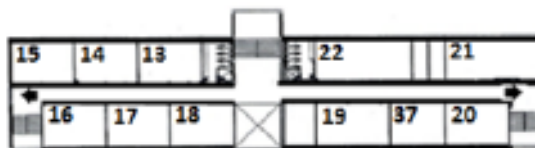

PLANTA SEGUNDA

13. AULA 2º CICLO ESO y BAC CC (20a)
14. AULA 2º CICLO ESO y BAC CC (20a)
15. AULA 2º CICLO ESO y BAC CC (20a)
16. AULA 2º CICLO ESO y BAC CC (20a)
17. AULA 2º CICLO ESO y BAC CC (20a)
18. AULA 2º CICLO ESO y BAC CC (20a)
19. AULA 2º CICLO ESO y BAC CC (24a)
20. AULA DE DIBUJO 1
21. AULA DE MÚSICA
22. AULA DE DIBUJO 2
- 37 S7 (16a)