

SELECTIVIDAD 2025



**GUÍA PARA EL
ALUMNADO**

1. Fechas de Matrícula.

Matrícula ordinaria: 16/5/25 al 22/5/25

Matrícula extraordinaria: 18/6/25 al 22/5/25

2. Formulario de inscripción.



3. Tasas de matrícula:

Las tasas de matrícula fijadas para este curso son:

- **Ordinaria:** 78,20€

- **Reducida:** 39,10€, familia numerosa o monoparental de carácter general (debe aportarse **documento acreditativo**)

- **Exentos:** Matrícula de honor en 2º de Bachillerato, familia numerosa o monoparental de carácter especial, víctimas de violencia de género, víctimas de actos terroristas o bandas, discapacidad de más del 33%, protección de menores, exclusión social y perceptores del ingreso mínimo vital o renta valenciana de inclusión (debe aportarse **documento acreditativo**)

Pasos para realizar el pago:

a. En la barra de dirección del navegador: <http://universite.umh.es/recibos?pau=pau>

b. En desplegable TIPO seleccionar: Prueba de Acceso a la Universidad (sale por defecto).

c. En desplegable SUBTIPO seleccionar: Matrícula PAU 2024-2025 (sale por defecto).

**UNIVERSITAS**
Miguel Hernández

Recibos UMH

Avinguda de la Universitat, s/n 03202 ELX * Avenida de la Universidad, s/n 03202 ELCHE

[Español](#) | [English](#)

Tipos de Recibos

Tipo

Pruebas de Acceso Universidad

Subtipo

Continuar

Si usted no tiene instalado el Acrobat Reader, [pulse aquí para descargarlo](#)

d. Botón Continuar.

e. En desplegable Tipo de documento: seleccionar el que corresponda en cada caso (NIF, NIE o pasaporte).

f. En Número de documento: completar con el número y letra de documento del estudiantado (sin espacios, sin puntos).

g. En Apellidos y nombre: completar con los del estudiantado.

h. Observaciones: indicar el nombre del centro con la denominación: **IES MEDITERRÀNIA**

i. El estudiantado que tenga reconocida la condición de familia numerosa/monoparental general gozará de una bonificación del 50 % del pago de la tasa y deberá marcarlo en la casilla correspondiente.

j. El campo Número está inactivo. Hay que emitir un recibo por cada estudiante.

k. Botón Continuar.

UNIVERSITAT
Miguel Hernández

Recibos UMH
 Español | English

Avinguda de la Universitat, s/n 03202 ELX * Avenida de la Universidad, s/n 03202 ELCHE

Certificación Académica Selectividad

Parámetros

Campos Obligatorios *

Tipo de documento * NIF

Número de Documento * XXXXXXX

Apellidos y Nombre * XXXXXXX

Observaciones IES.MEDITERRÀNIA

Suplementos / Reducciones

Familia numerosa general ☐ Deberá presentar el carnet vigente / Sólo se debe seleccionar un único tipo de familia

Familia monoparental de categoría general ☐ Deberá presentar el carnet vigente / Sólo se debe seleccionar un único tipo de familia

Número: 1

Continuar Cancelar

I. Una vez generado el recibo, el estudiantado podrá **1) recomendado** pagarlo a través de internet: el estudiantado como justificante de haber realizado el pago correctamente deberá presentar en su centro, a través del formulario de inscripción, **el recibo que aparece en pantalla tras haberlo realizado** o **2) imprimirlo** y pagarlo en cualquiera de las entidades que aparece al pie del mismo: en el mismo impreso aparecen tres ejemplares del recibo, uno para la entidad bancaria, otro para el estudiantado y otro para la universidad. **Este último, conformado por la entidad bancaria, será el que el estudiantado deberá aportar como justificante a su centro en la fecha que éste le indique a través del formulario de inscripción.**

UNIVERSITAT
Miguel Hernández

CODIGO PROCEDIMIENTO RECAUDACION - CPR 90502/04
REBUT AL COBRAMENT / RECIBO AL COBRO

TERMINI / PLAZO: 1

CPR: 060919C Avinguda de la Universitat, s/n 03202 ELX * Avenida de la Universidad, s/n 03202 ELCHE

Código de pago / Codi de pagament	05350015-001	Referencia / Referència	9100083764220	Identificación / Identificació	000000	Import / Importe	EUR*****78,20
-----------------------------------	--------------	-------------------------	---------------	--------------------------------	--------	------------------	---------------

Centro / Centre	Emisor: 05350015-001	Título / Títol	APELLIDO 1 APELLIDO 2, NOMBRE	DNI	000000007
-----------------	----------------------	----------------	-------------------------------	-----	-----------

Número de petición de recibo: 190995
 Pruebas de Acceso Universidad
 Matemática PAU 2014-2015

TOTAL D'INGRES	EUR*****78,20
----------------	---------------

El pagament d'aquest document pot efectuar-se en qualsevol oficina de Bankia, Caja Rural Central de Orihuela, Banco Santander, etcèlies i caixers d'abastament, etcèlies i caixers CAJA RURAL UMH, i en els caixers 48.

El pago de este documento puede efectuarse en cualquier oficina de Bankia, Caja Rural Central de Orihuela, Banco Santander, etcétnas y cajeros, etcétnas CAJA RURAL UMH, i en los cajeros 48.

Aquest exemplar no té poder lliberador respecte de l'obligació de pagament, que ha de ser acreditat amb el corresponent rebut.

Este ejemplar no tiene poder liberatorio de la obligación de pago, que debe ser acreditado con el recibo.

APELLIDO 1 APELLIDO 2, NOMBRE

EXEMPLAR PER A LA UNIVERSITAT
 EJEMPLAR PARA LA UNIVERSIDAD

4. Horarios

El alumnado deberá presentarse a las 8:30 debe estar presente en la sede correspondiente:

Localización JUNIO: Ciudad Deportiva Camilo Cano
Dirección: Partida Muixara, s/n. 03530. La Nucia,
Alicante

Localización JULIO: Sede Universitaria
Dirección: Carrer Nou 36, 03530. La Nucia, Alicante

Los delegados y las delegadas de centro recibirán del Tribunal tanto las etiquetas identificativas como los horarios personalizados del alumnado de su centro que se presentan a las PAU. El alumnado deberá comprobar que los datos personales de las etiquetas y de su horario personalizado son correctos. Si se detectase cualquier error, deberá comunicarlo al delegado del centro:

Convocatoria ordinaria: José Covelo

Convocatoria extraordinaria: Marc Arlandis

El alumnado que se examine únicamente de la fase específica deberán personarse en la sede de su tribunal a las 12:00 horas del primer día de las pruebas para recoger sus etiquetas.

5. Resultados

Convocatoria ordinaria: 13 de junio (13:00 horas)

Convocatoria extraordinaria: 8 de julio (17:00 horas)

IMPORTANTE: En el juego de etiquetas identificativas están tanto el usuario como tu clave personal, que te permitirán acceder al Portal del Alumno de las pruebas de acceso. El estudiante deberá imprimir su tarjeta de selectividad (PAU), que se podrá descargar en <https://appweb.edu.gva.es/paseu/login.sec> a partir de las fechas anteriormente indicadas. Dicha tarjeta dispone de un código de autenticación que sustituye la firma del presidente/a del Tribunal.

6. Revisiones

El alumnado podrán solicitar, por vía telemática a través del Portal del Alumno, REVISIÓN de la calificación obtenida en uno o más exámenes que componen las pruebas de acceso a la universidad. Las pruebas sobre las que hayas presentado solicitud de revisión de la calificación serán corregidas por un corrector o correctora distinto o distinta al que realizó la primera corrección.

Plazo de presentación de solicitudes de revisiones:

- Convocatoria ordinaria junio: el 16, 17 y 18 de junio (último día hasta las 14:00 horas).
- Convocatoria extraordinaria julio: el 9, 10 y 11 de julio (último día hasta las 14:00 horas).

Los resultados de la revisión estarán disponibles en el acceso identificado del estudiante:

- Convocatoria ordinaria junio: 20 de junio.
- Convocatoria extraordinaria julio: 15 de julio (a las 18:00 horas).

El plazo para presentar la solicitud de ver exámenes, será:

- Convocatoria ordinaria junio: 26 y 27 de junio (último día hasta las 14:00 horas).
- Convocatoria extraordinaria julio: 16 y 17 de julio (último día hasta las 14:00 horas).

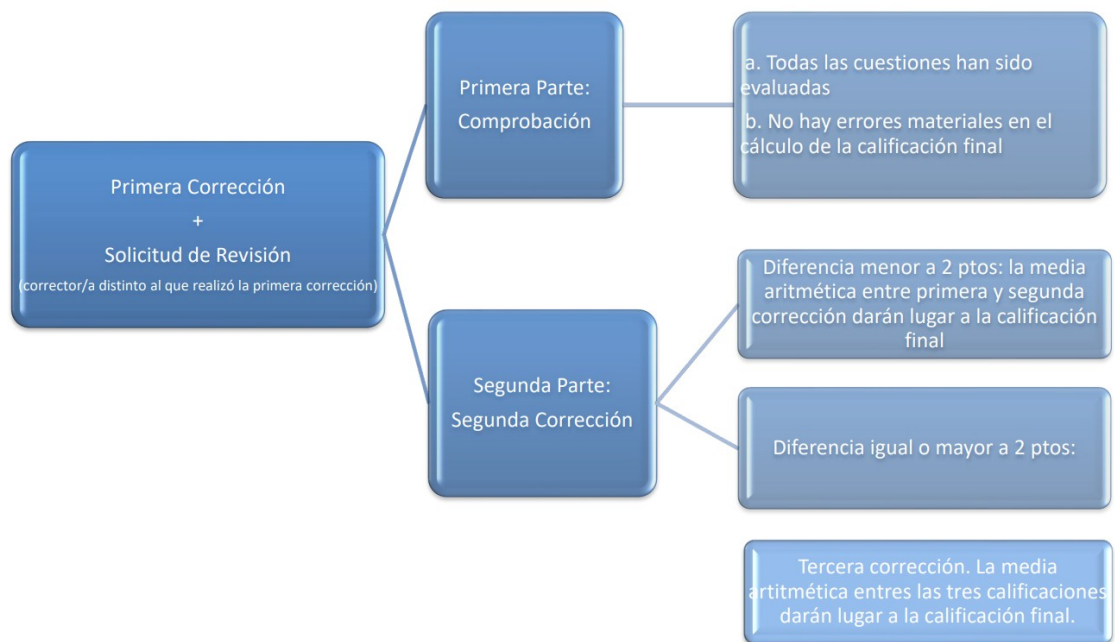

7. Mantenimiento del anonimato del alumnado

Universidad Miguel Hernández de Elche

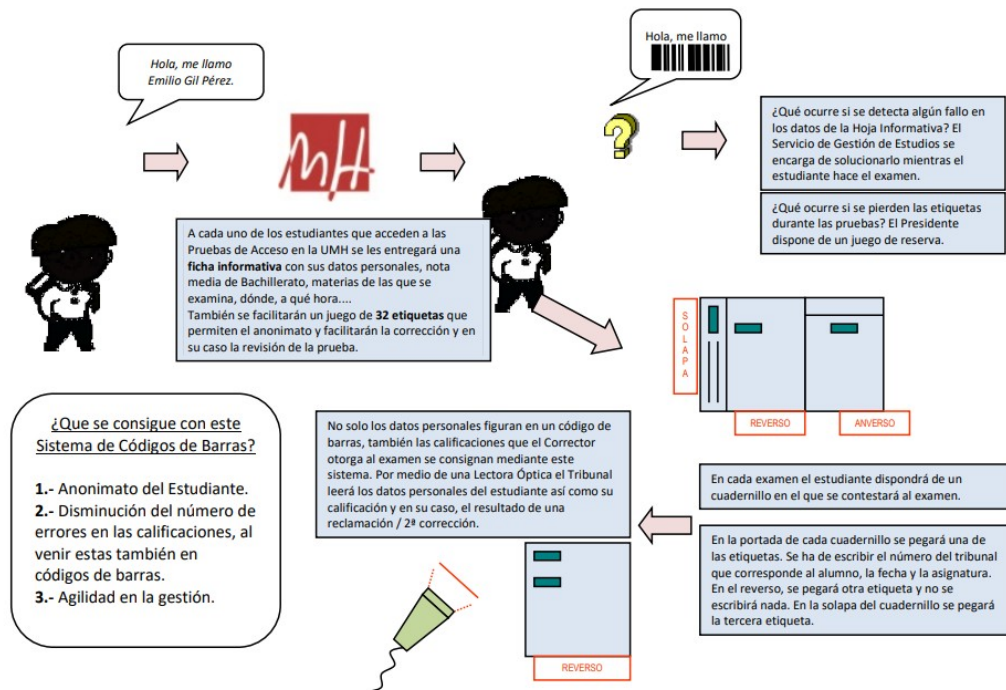

8. Fechas de importancia

Procediment / Procedimiento	Calendari / Calendario	
	juny / junio	juliol / julio
Inscripció PAU (al teu centre) / Inscripción PAU (en tu centro)	del 19 al 26 de maig / mayo	del 16 al 23 de juny / junio
Realització PAU / Realización PAU	3, 4 i / y 5	1, 2 i / y 3
Consulta de notes / Consulta de notas	13	8
Descarga tarjeta / Descàrrega targeta	11 de juliol, a les 14 hores, per a qui no haja demanat revisió i a partir del dia 15, a les 17 hores, per a qui sí que n'haja demanat / 11 de julio, a las 14 horas, para quien no haya pedido revisión y a partir del día 15 a las 17 horas, para quien sí la haya pedido	
Termini sol·licitar revisions / Plazo solicitar revisiones	16, 17 i / y 18	9, 10 i / y 11
Resolució revisions / Resolución revisión	20	15
Petició visualització d'exàmens / Petición visualización exámenes	26i/y 27	16 i / y 17
Visualització d'exàmens / Visualización exámenes	Se citarà per correu electrònic / Se citará por correo electrónico	Se citarà per correu electrònic / Se citará por correo electrónico

9. Horario de pruebas

DOCUMENT DEFINITIU (10/10/2024)

Horari Prova d'Accés a la Universitat PAU 2025

Horario Prueba de Acceso a la Universidad PAU 2025

Convocatòries ordinària i extraordinària / Convocatorias ordinaria y extraordinaria

	Dimarts / Martes 3 de juny / 3 de junio 1 de juliol / 1 de julio	Dimecres / Miércoles 4 de juny / 4 de junio 2 de juliol / 2 de julio	Dijous / Jueves 5 de juny / 5 de junio 3 de juliol / 3 de julio
9:30-11:00	CAST	INGL (1) FRAN (2) ALEM (3) ITAL (4)	VALE
11:45-13:15	HFIL	HESP	DART (1) (*) ARES (2) ANMU (3) MATE (4) MACS (5) LATI (6) CIGE (7)
15:30-17:00	BIOL EMDI TEIN HMUS FUAR	QUIM LITE MOCA GEOG DTAP	(**)
17:45-19:15	FISI HART COTE DISE	DITE GRIE TEXP GECA	(**)

ASIGNATURA / ASSIGNATURA	CODI CÓDIGO	ASIGNATURA / ASSIGNATURA	CODI CÓDIGO
Alemán / Alemany	ALEM	Historia de la Filosofía / Història de la Filosofia	HFIL
Análisis Musical II / Anàlisi Musical II	ANMU	Historia de la Música y de la Danza / Història de la Música i de la Dansa	HMUS
Artes Escénicas II / Arts Escèniques II	ARES	Historia del Arte / Història de l'Art	HART
Biología / Biologia	BIOL	Historia de España / Història d'Espanya	HESP
Ciencias Generales / Ciències Generals	CIGE	Inglés / Anglès	INGL
Coro y Técnica Vocal II / Cor i Tècnica Vocal II	COTE	Italiano / Italià	ITAL
Dibujo Artístico II / Dibuix Artístic II	DART	Latín II / Llatí II	LATI
Dibujo Técnico II / Dibuix Tècnic II	DITE	Lengua Castellana y Literatura II / Llengua Castellana i Literatura II	CAST
Dibujo Técnico Aplicado a las Arts Plásticas y al Diseño II / Dibuix Tècnic Aplicat a les Arts Plàstiques i al Disseny II	DTAP	Literatura Dramática / Literatura Dramàtica	LITE
Diseño / Disseny	DISE	Matemáticas Aplicadas a las Ciencias Sociales II / Matemàtiques Aplicades a les Ciències Socials II	MACS
Empresa y Diseño de Modelos de Negocio / Empresa i Disseny de Models de Negoci	EMDI	Matemáticas II / Matemàtiques II	MATE
Física / Física	FISI	Movimientos Culturales y Artísticos / Moviments Culturals i Artístics	MOCA
Francoés / Francès	FRAN	Química / Química	QUIM
Fundamentos Artísticos / Fonaments Artístics	FUAR	Técnicas de Expresión Gráficooplástica / Tècniques d'Expressió Gràfico-Plàstica	TEXP
Geografía / Geografia	GEOG	Tecnología e Ingeniería II / Tecnologia i Enginyeria II	TEIN
Geología y Ciencias Ambientales / Geologia i Ciències Ambientals	GECA	Valenciano: Lengua y Literatura II / Valencià: Llengua i Literatura II	VALE
Griego II / Grec II	GRIE		

MUY IMPORTANTE:

Para el estudiantado que se presente a la FASE OBLIGATORIA de la PAU

TODOS los exámenes de la Fase Obligatoria de la PAU serán por la mañana, en alguno de los tres días de exámenes de la PAU.

(*) El examen de Dibujo Artístico II (DART) podría realizarse en algunos de los tribunales o universidades en un horario diferente al indicado en el horario oficial. De ser así, el examen de DART sería el jueves a las 15.30 horas. Se informaría con tiempo suficiente de esta especial circunstancia.

No puede haber solapamientos entre las asignaturas de la Fase Obligatoria de cada estudiante, por lo tanto cada estudiante debe hacer todos sus exámenes de la Fase Obligatoria, todos, en el horario indicado, por la mañana.

El estudiantado deberá saber cuál es su idioma extranjero que ha puesto en la Fase Obligatoria de la PAU para presentarse obligatoriamente a este examen el miércoles a las 9:30 horas.

También el estudiantado debe saber qué asignatura específica de modalidad tiene en la Fase Obligatoria para presentarse obligatoriamente a este examen el jueves a las 11:45 horas.

Para el estudiantado que se presente solo en la FASE VOLUNTARIA de la PAU o en las dos fases

El estudiantado que esté matriculado en las dos asignaturas de Historia de España y de Historia de la Filosofía, realizará estos exámenes por la mañana, según indica el horario de cada una. No habrá otro examen de estas dos asignaturas en ningún otro momento.

El estudiantado que tenga examen de Lengua Castellana y Literatura II o de Valenciano: Lengua y Literatura II en la Fase Voluntaria de la PAU realizará estos exámenes también por la mañana, según indica el horario de cada una de ellas.

El estudiantado que tenga examen de Historia de la Filosofía o Historia de España o Lengua Castellana y Literatura II o Valenciano: Lengua y Literatura II, en la Fase Voluntaria, sea de Bachillerato o de Ciclos formativos hará el examen de una y otra asignatura en ese mismo horario. Estas 4 asignaturas sólo tienen un momento de examen cada una de ellas, siempre por la mañana.

El estudiantado que se presente a más de una asignatura de las específicas de modalidad de bachillerato que tienen el examen el jueves a las 11:45 horas, realizará en ese momento el examen de la asignatura que tenga en su Fase Obligatoria de la PAU.

El estudiantado que no se presente en la Fase Obligatoria y se examine de más de una de estas asignaturas específicas de modalidad, se examinará el jueves a las 11:45 horas de la asignatura que conste en primer lugar en el listado ordenado de 1 a 7 y la otra u otras asignaturas las realizará el jueves por la tarde o el viernes por la mañana según instrucciones del tribunal.

El estudiantado que esté matriculado en la PAU en más de un idioma extranjero realizará el examen de su idioma extranjero que tenga en la Fase Obligatoria en el horario del miércoles a las 9:30 horas. El examen del otro idioma extranjero, de la Fase Voluntaria, será el jueves por la tarde o el viernes por la mañana según instrucciones del tribunal.

El estudiantado que tenga más de un idioma extranjero en la PAU (solo se pueden tener 2 como máximo), pero no esté matriculado en la Fase Obligatoria de la PAU, se examinará el miércoles a las 9:30 horas del idioma extranjero que conste en primer lugar en el listado ordenado de 1 a 4 y del otro idioma extranjero realizará el examen el jueves por la tarde o el viernes por la mañana según instrucciones del tribunal.

(**) Se reserva todo el jueves por la tarde para la resolución de todos los solapamientos que pueda haber.

En caso de solapamientos de exámenes en el horario de las asignaturas que tienen examen el martes o miércoles por la tarde, el tribunal comunicará al estudiantado afectado qué examen se realizará en el momento del horario y cuándo se realizará el otro examen coincidente, que podría ser en un horario de tarde del martes, miércoles o jueves, **O TAMBIÉN PODRÍA SER EL VIERNES POR LA MAÑANA.**

10. Selectividad con Eficacia

Recomendamos revisar el documento selectividad con eficacia que se puede descargar de la web del centro.

11. Resumen de Documentación a presentar en el formulario de inscripción a la PAU:

1. Copia en PDF-imagen de DNI o Pasaporte o NIE por ambas caras
2. Solicitud de transporte (únicamente en la convocatoria ordinaria)
3. Tarjeta de familia numerosa-monoparental (de ser el caso)
4. Certificado de matrícula de honor (de ser el caso)
5. Recibo de abono de la PAU en la UMH (punto 3 de esta guía).
6. PDF relleno de [solicitud del título de bachillerato](#)
7. Justificante del pago bancario del título de bachillerato: [descargar modelo 046](#), abonar y adjuntar únicamente el **justificante de pago**
8. PDF de la petición del Historial académico de [Bachillerato](#)
9. Justificante de bancario de abono del Historial académico de Bachillerato.
10. Adaptaciones-Exención de Valenciano (Documento justificativo)