

# GUÍA DE ADMISIÓN Y MATRÍCULA FP FPB, GM, GS, CE, PFCB

La familia/alumnado debe entregar en el centro elegido como primera opción en la solicitud:

**Requisito académico** (notas): GM Y GS

**Consejo orientador:** FPB y GM

## FASE 1: SOLICITUD

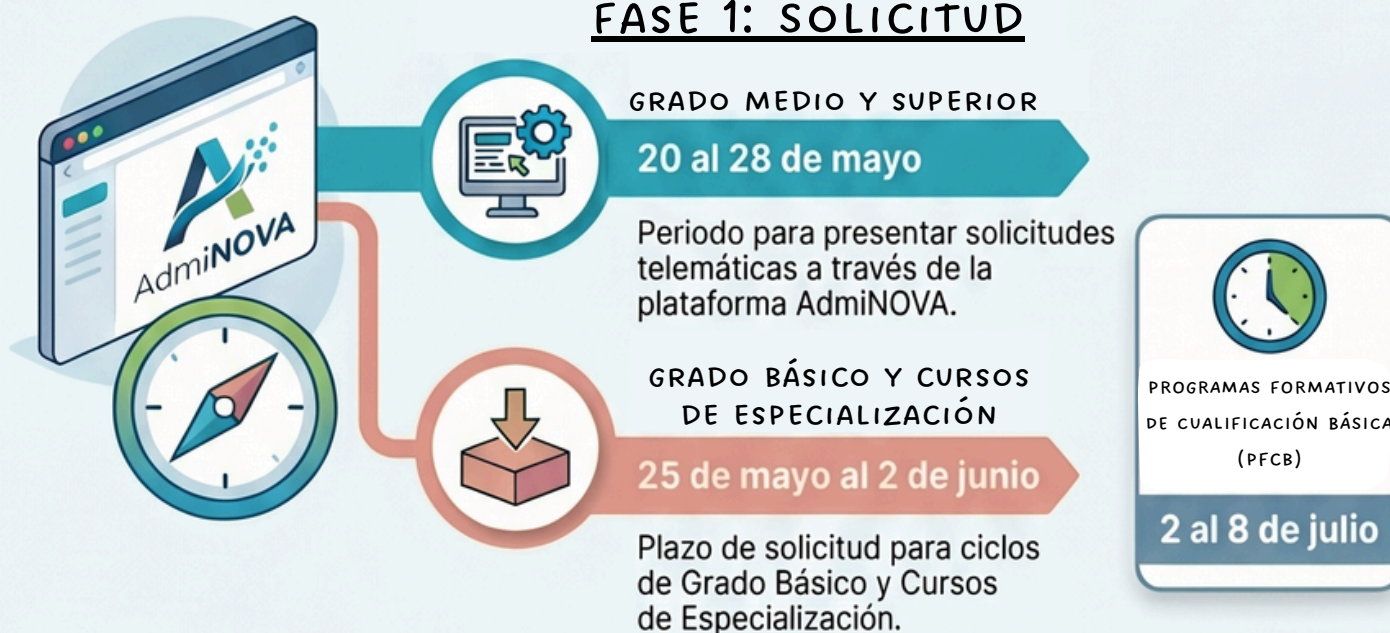

## FASE 2: RESULTADOS Y MATRICULACIÓN

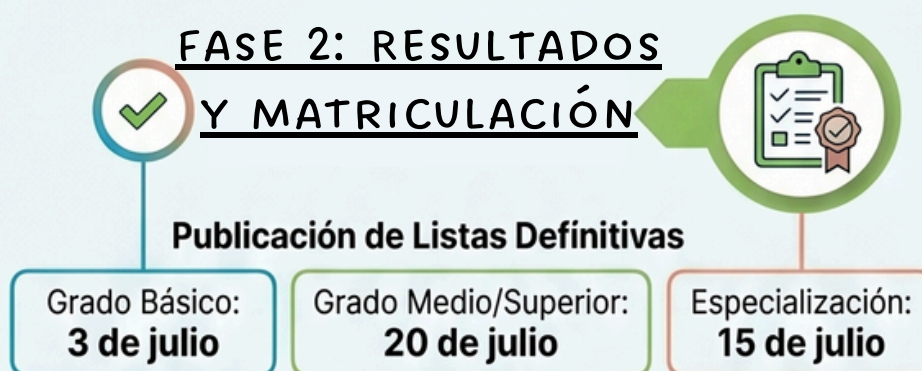

Hito del Calendario	Grado Básico (GB)	Grado Medio y Superior (GM/GS)
Solicitud (AdmiNOVA)	25 mayo - 2 junio	20 mayo - 28 mayo
Lista Definitiva	3 de julio	20 de julio
Plazo de Matrícula	3 al 10 de julio	20 al 27 de julio

## GESTIÓN DE VACANTES (REPESCA)

### Primer Acto de Adjudicación

**20 al 24 de julio**  
(Grado Básico)

**Septiembre**  
(Resto)

### Adjudicación por Orden de Llegada

Las vacantes sobrantes tras los procesos ordinarios se ofrecerán a partir del 28 de septi (Excepto en FPB, que será a partir del 17 de sept)