

# **NORMES DE FUNCIONAMENT DINS DE L'AULA PER LA PAU**

## 1 Accés i identificació

Arribar amb antelació i tenir la identitat acreditada des del primer moment.

- Presentar-se almenys 30 minuts abans de l' inici oficial.
- Document oficial visible sobre la taula durant tot l' examen.
- La negativa a identificar-se impedeix l' accés o suposa l' expulsió.

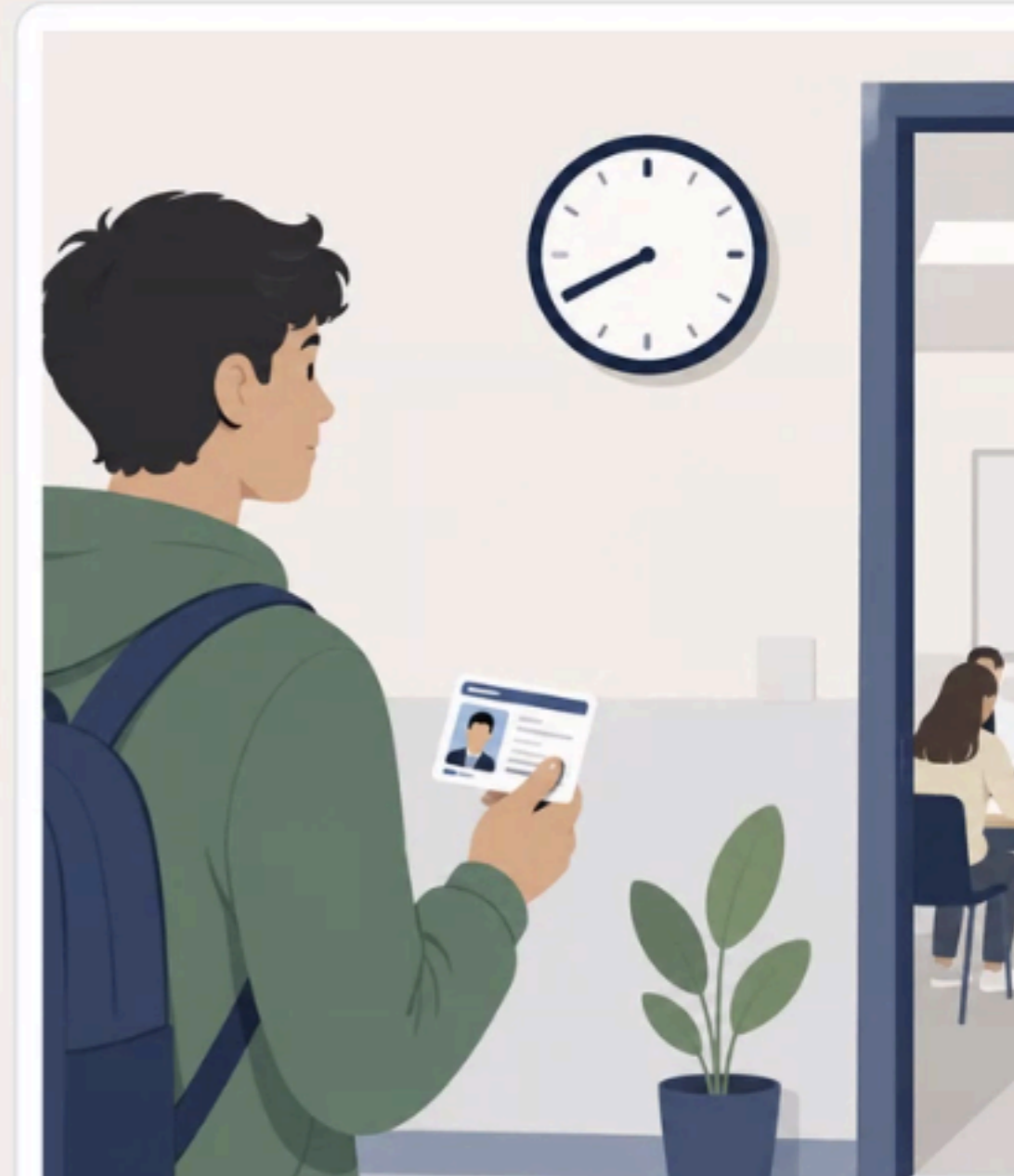

## 2 Material autoritzat

Sobre la taula només ha d'estar el material expressament permès per a aquesta prova.

- Prohibits apunts, fulls, llibres o documentació d'ajut.
- Mòbils apagats i objectes personals on indique el tribunal.
- No s'admeten rellotges, auriculars, ulleres intel·ligents ni dispositius connectats.



### 3 Detecció tecnològica

El tribunal pot utilitzar mitjans tècnics per reforçar la integritat del procés.

- Poden emprar-se detectors de freqüència o altres sistemes.
- La finalitat és garantir igualtat de condicions.
- La detecció inicia la comprovació del dispositiu i la seva titularitat.



## 4 Dispositiu no autoritzat

Si es confirma la seva possessió en funcionament, s'activa l'expedient.

- Es demana mostrar el dispositiu que origina el senyal.
- Si hi ha negativa, es fa nova comprovació en seu del tribunal.
- Confirmat el dispositiu, l'examen s'interromp i es qualifica amb 0.



## 5 Desenvolupament de l' examen

La resposta s' ha d'ajustar al format oficial i a les indicacions del tribunal.

- Usar únicament els quadernets oficials proporcionats.
- Col·locar etiquetes identificatives i completar correctament la solapa.
- Llevat d' autorització, escriure amb bolígraf blau o negre.



## 6 Conductes prohibides

L' examen exigeix silenci, autonomia i respecte a les normes de la prova.

- No copiar ni comunicar-se amb altres persones.
- Prohibida la suplantació d' identitat i la falsificació.
- No alterar el desenvolupament de l' examen ni desatendre instruccions.



## 7 Conseqüències de copiar

La còpia se sanciona en l' examen afectat i queda registrada formalment.

- L'examen rep una qualificació de 0.
- L'estudiant abandona l'aula quan hagin passat 45 minuts.
- Pot realitzar la resta de proves fins a resolució definitiva.



## 9 Permanència i lliurament

L' examen s' ha de lliurar complet i no es pot abandonar l' aula abans de temps.

- No es pot sortir abans dels 45 minuts ni sense autorització.
- L' estudiant és responsable de lliurar l' examen complet.
- Un cop fora, no es permet reingressar llevat d' autorització expressa.



10

## Responsabilitat final

Conèixer i complir aquestes normes és responsabilitat exclusiva de l'estudiant.

- Les normes garanteixen igualtat, validesa i confiança en les proves.
- La mera tinença de material no autoritzat es pot considerar còpia.
- Davant del dubte, seguir sempre les instruccions del tribunal.

