IES DR. LLUÍS SIMARRO

ENSENYAMENT PÚBLIC

XÀTIVA

REUNIÓ FAMÍLIES 4T ESO

Índex

01 Introducció

02 Criteris titulació ESO

03 Acompanyant el procés

4 Batxillerat

05 FP Grau Mitjà

06 Altres estudis

07 Informació d'interès

08

1. INTRODUCCIÓ

LAURA BERNASES BATALLER
l.bernasesbataller@edu.gva.es

2. CRITERIS TITULACIÓ ESO

Aprovar totes les matèries de l'etapa

No oblidar pendents de cursos anteriors

Amb alguna assignatura suspesa, la decisió serà presa per l'equip docent de forma col·legiada

Recordeu que ja no hi ha convocatòria extraordinària

CONSELL ORIENTADOR

CONSELL ORIENTADOR PER A L'ALUMNAT DE 4t CURS O QUE CONCLOU LA SEUA ESCOLARITZACIÓ EN L'ETAPA D'EDUCACIÓ SECUNDÀRIA OBLIGATÒRIA
CONSEJO ORIENTADOR PARA EL ALUMNADO DE 4.º CURSO O QUE CONCLUYE SU ESCOLARIZACIÓN EN LA ETAPA DE EDUCACIÓN SECUNDARIA OBLIGATORIA

A	**DADES IDENTIFICATIVES DEL CENTRE** ***DATOS IDENTIFICATIVOS DEL CENTRO***	
Codi de centre / *Código de centro*	Nom del centre / *Nombre del centro*	Titularitat / *Titularidad* ☐ Pública ☐ Privada
Localitat / *Localidad*	Província / *Provincia*	*Telèfon / Teléfono*
Adreça / Dirección		Codi Postal / *Código Postal*

B	**DADES PERSONALS DE L'ALUMNE/A** ***DATOS PERSONALES DEL ALUMNO/A***				
NIA	Curs / *Curso*	Primer cognom / *Primer apellido*	Segon cognom / *Segundo apellido*	Nom / *Nombre*	Sexe / *Sexo* ☐ H ☐ D/M

C	**PROPOSTA DE MESURES EDUCATIVES A DESENVOLUPAR EN EL CURS SEGÜENT** [1] ***PROPUESTA DE MEDIDAS EDUCATIVAS A DESARROLLAR EN EL SIGUIENTE CURSO***

[1] L'equip docent, tenint en compte el grau d'assoliment de les competències de l'alumne/a, així com les seues necessitats, amb l'assessorament del departament d'Orientació Educativa i Professional, cal que realitze una proposta de recomanació d'optatives i de mesures de reforç orientades a la superació de les dificultats detectades.
El equipo docente, teniendo en cuenta el grado de adquisición de las competencias del alumno/a, así como sus necesidades, con el asesoramiento del departamento de Orientación Educativa y Profesional, debe realizar una propuesta de recomendación de optativas y de medidas de refuerzo orientadas a la superación de las dificultades detectadas.

D	**RECOMANACIÓ ACADEMICOPROFESSIONAL** ***RECOMENDACIÓN ACADÉMICO-PROFESIONAL***
☐ Titula [2]	
☐ Cursar Ensenyaments Professionals [3] *Cursar Enseñanzas Profesionales*	☐ Cursar Batxillerat [4] *Cursar Bachillerato*
☐ No titula [2]	
☐ Cursar 4t curs de l'ESO en un programa de diversificació curricular / *Cursar 4.º curso de la ESO en un programa de diversificación curricular* ☐ Cursar un cicle formatiu de grau bàsic / *Cursar un ciclo formativo de grado básico* ☐ Romandre un any més en 4t curs de l'ESO amb mesures de reforç / *Permanecer un año más en 4.º curso de la ESO con medidas de refuerzo* ☐ Romandre un any més en 4t curs de l'ESO en un programa de diversificació curricular amb mesures de reforç *Permanecer un año más en 4º curso de la ESO en un programa de diversificación curricular con medidas de refuerzo* ☐ Presentar-se a la prova d'accés a un cicle de grau mitjà / *Presentarse a la prueba de acceso a un ciclo de grado medio*	

3. ACOMPANYANT EL PROCÉS.

HA ARRIBAT EL MOMENT DE TRIAR UN CAMÍ

3. ACOMPANYANT EL PROCÉS.

AFAVORIR
L'AUTOCONEIXEMENT DE LES
SEVES POTENCIALITATS,
INTERESSOS
PROFESSIONALS, ETC.

3. ACOMPANYANT EL PROCÉS.

	EL QUE CONEIXES DE TU	EL QUE DESCONEIXES DE TU
EL QUE CONEIXEN DE TU	**ÀREA PÚBLICA** El que tu coneixes i la resta també	**ÀREA CEGA** El que et diuen altres però tu desconeixes
EL QUE DESCONEIXEN DE TU	**ÀREA OCULTA** EL que tu saps pero no mostres	**ÀREA DESCONEGUDA** Allò que no saps de tu i la resta tampoc

3. ACOMPANYANT EL PROCÉS.

ACOMPANYAR EN LA RECERCA D'INFORMACIÓ SOBRE LES DISTINTES OPCIONS

3. ACOMPANYANT EL PROCÉS.

OFERIR UN ENTORN DE CONFIANÇA QUE ELS PERMETA TRIAR SEGONS ELS SEUS INTERESSOS MÉS ENLLÀ D'INFLUÈNCIES

3. ACOMPANYANT EL PROCÉS.

AJUDAR A ANALITZAR
PROS I CONTRES
DE CADASCUNA DE LES
OPCIONS PER AFAVORIR
UNA PRESA DE DECISIÓ
ADEQUADA

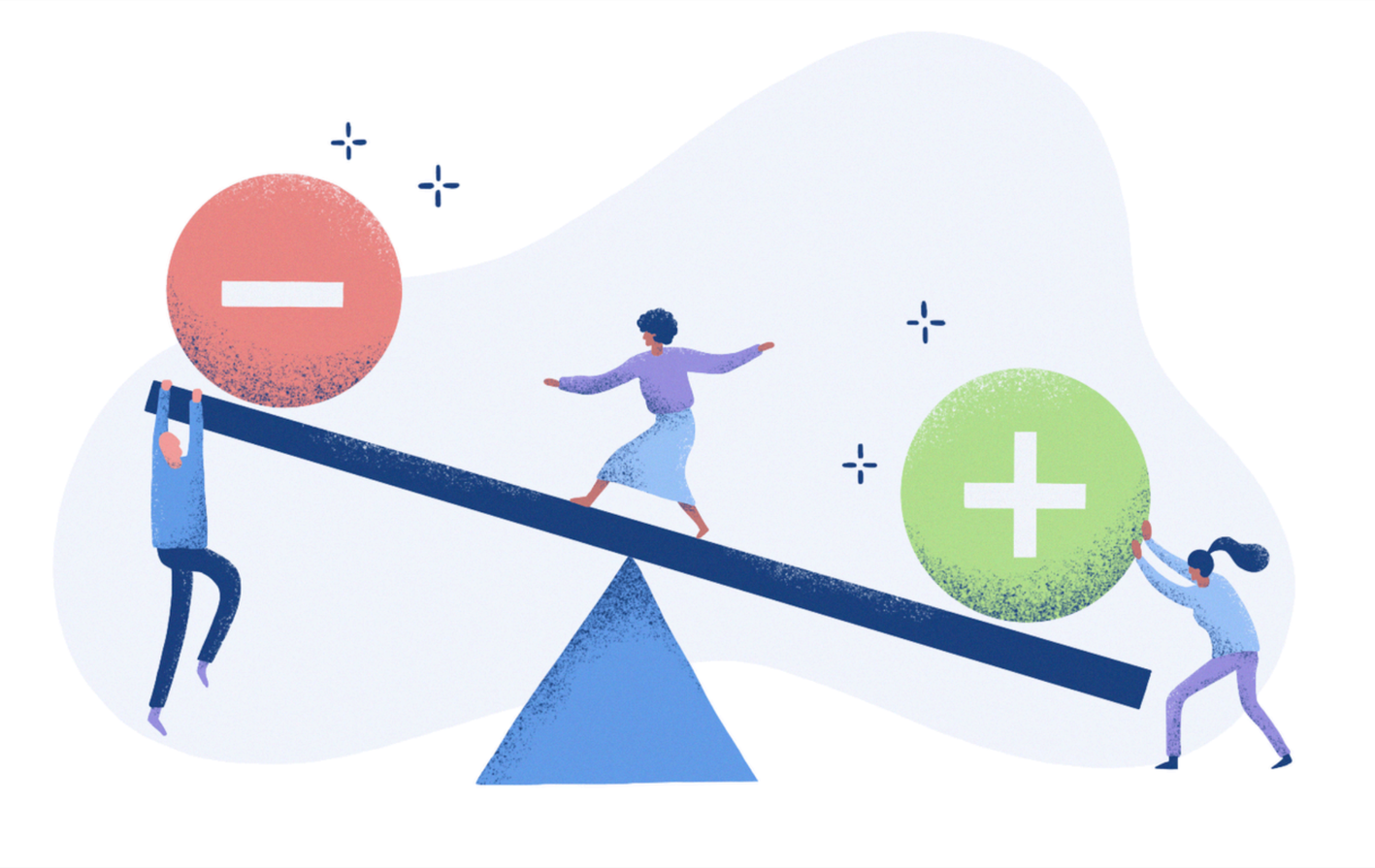

3. ACOMPANYANT EL PROCÉS.

TOTES LES DECISIONS SÓN REVERSIBLES I, SI HEM DE CANVIAR D'OPCIÓ, HO PODEM VEURE COM UNA OPORTUNITAT D'APRENENTATGE

3. ACOMPANYANT EL PROCÉS.

RESPECTAR LA SEUA DECISIÓ EN L'ITINERARI QUE TRIEN

QUINES OPCIONS HI HAN DESPRÉS DE 4T ESO?

01.

Batxillerat

02.

FP
Grau Mitjà

03.

Altres
estudis

04.

Món
laboral

4. BATXILLERAT.

Canvis respecte a l'ESO

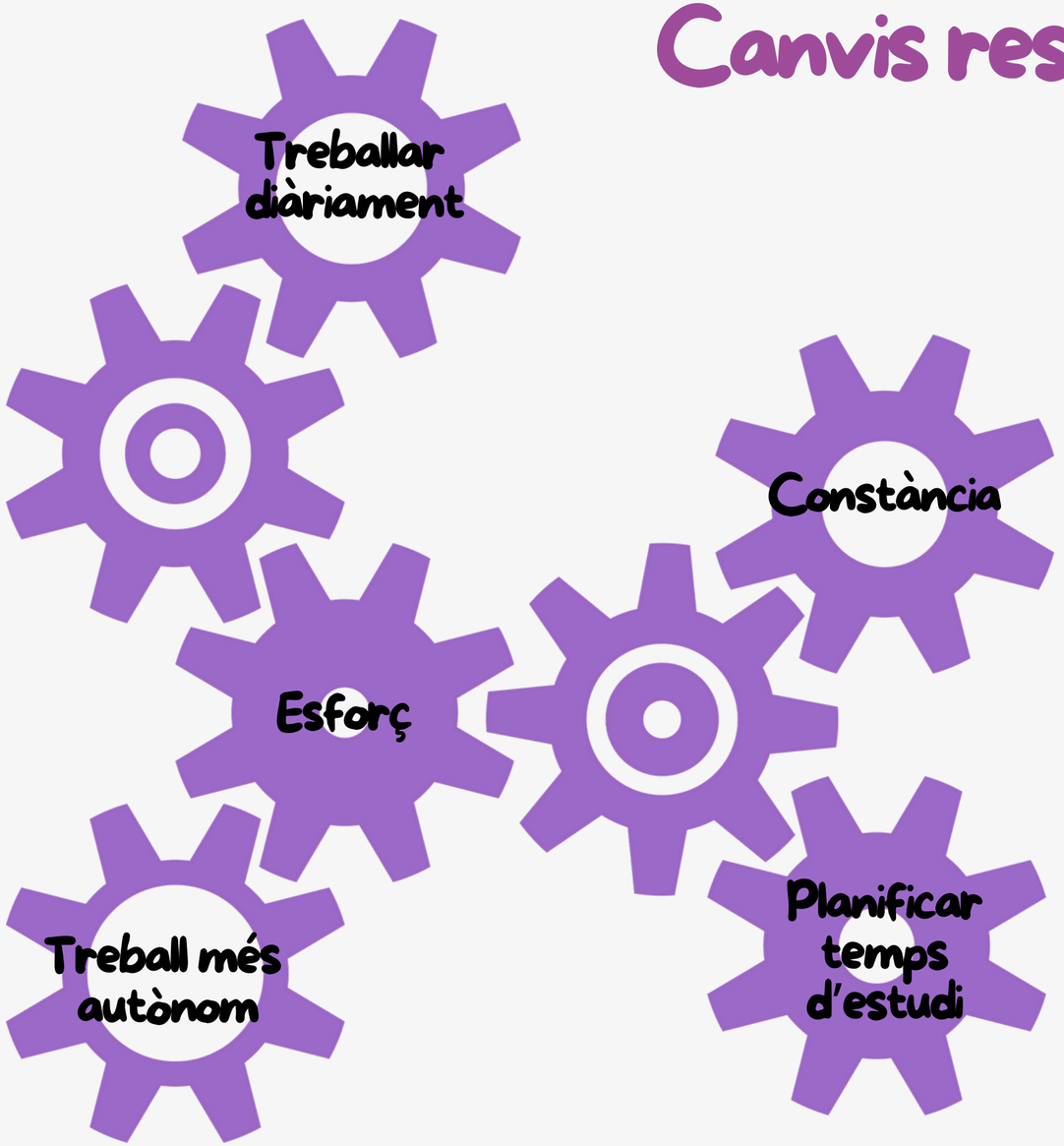

4. BATXILLERAT.

Organització de l'etapa (2 cursos)

4 modalitats

1. Ciències i tecnologia
2. Humanitats i cc socials
3. General
4. Arts
   - Arts plàstiques, imatge i disseny
   - Música i arts escèniques

4. BATXILLERAT.

Matèries comunes

- **Valencià**: 3 hores setmanals.
- **Castellà**: 3 hores setmanals.
- **Llengua estrangera (anglès)**: 3 hores setmanals.
- **Educació física**: 3 hores setmanals.
- **Filosofía:** 3 hores setmanals.
- **Religió (opcional):** 1 hora setmanal.

4. BATXILLERAT.

MODALITAT CIÈNCIES I TECNOLOGIA.

Enfocada per a l'alumnat que vol continuar fent estudis vinculats a les següents branques de coneixement:

Arquitectura i enginyeria: Enginyeria electrònica, Enginyeria biomèdica, Enginyeria robòtica, etc.

Ciències: Biologia, Física, Matemàtiques, Biotecnologia, etc.

Ciències de la salut: Farmàcia, Medicina, Fisioteràpia, Psicologia, etc.

4. BATXILLERAT.

MODALITAT CIÈNCIES I TECNOLOGIA. Matèries modalitat.

Matemàtiques I (obligatòria)

Triar 2 matèries d'aquest bloc

Física i Química
Biol., Geol. i cc ambientals
Dibuix tècnic I
Tecnologia i Enginyeria I

4. BATXILLERAT.

MODALITAT HUMANITATS I CC SOCIALS

Enfocada per a l'alumnat que vol continuar fent estudis vinculats a les següents branques de coneixement:

Arts i humanitats: Filosofía, Estudis anglesos, Història, Traducció i interpretació, etc.

Ciències socials i jurídiques: ADE, Comunicació audiovisual, Criminologia, Dret, Economia etc.

4. BATXILLERAT.

MODALITAT HUMANITATS I CC SOCIALS. Matèries modalitat.

Llatí o Matemàtiques aplicades a les ciències socials (obligat.)

Triar 2 matèries d'aquest bloc

Història del món contemporani
Economia
Grec
Literatura Universal

4. BATXILLERAT.

MODALITAT GENERAL

Enfocada per a l'alumnat que dubta entre distintes branques de coneixement:

4. BATXILLERAT.

MODALITAT GENERAL. Matèries modalitat.

Matemàtiques generals (obligatòria)

Triar 2 matèries d'aquest bloc

- **Economia i emprenedoria i activitat empresarial o**
- **1 o 2 assignatures de les altres modalitats que s'oferten al centre**

4. BATXILLERAT.

MODALITAT ARTS.

Enfocada per a l'alumnat que vol continuar fent estudis vinculats a:

Arts i humanitats: Belles arts, Disseny i tecnologies creatives, Comunicació i periodisme audiovisual, Cinema i mitjans audiovisuals, Art dramàtic, Ensenyaments artístics superiors de música, etc.

Escola d'Art i Superior de disseny: Disseny de moda, disseny d'interiors, il·lustració etc.

4. BATXILLERAT.

MODALITAT ARTS. Música i arts escèniques. Matèries modalitat.

Anàlisi musical
o
Arts escèniques

(Obligatòria)

Triar 2 matèries d'aquest bloc

BLOC 1

Cor i tècnica vocal
Cultura audiovisual
LLenguatge i pràctica musical

4. BATXILLERAT.

MODALITAT ARTS. Arts plàstiques, imatge i disseny Matèries modalitat

Dibuix artístic (Obligatòria)

Triar 2 matèries d'aquest bloc

BLOC 1

- **Dibuix tècnic aplicat a les arts plàstiques i al disseny.**
- **Cultura audiovisual.**
- **Projectes artístics.**
- **Volum**

4. BATXILLERAT.

Quina modalitat triar?

http://

SISTEMA UNIVERSITARI VALENCIÀ
SISTEMA UNIVERSITARIO VALENCIANO

Preinscripción 2025 (al curso 2025-2026)

	Análisis Musical II	Artes Escénicas II	Biología	Ciencias Generales	Coro y Técnica Vocal II	Dibujo Artístico II	Dibujo Técnico Aplicado a las Artes Plástic	Dibujo Técnico II	Diseño	Empresa y Diseño de Modelos de Negocio	Física	Fundamentos Artísticos	Geografía	Geología y Ciencias Ambientales	Griego II	Historia del Arte	Historia de España	Historia de la Filosofía	Historia de la Música y la Danza	Inglés, Alemán, Francés e Italiano	Latín II	Lengua castellana y Literaura II	Literatura Dramática	Matemáticas Aplicadas C.Sociales II	Matemáticas II	Movimientos Culturales y Artísticos	Química	Técnicas de Expresión Gráfico-plástica	Tecnología e Ingeniería II	Valencià: Llengua i Literatura II
Administración y Direccción Empresas (UA, UJI, UMH, UPV, UV)			0,1	0,2						0,2	0,2		0,2	0,2										0,2	0,2		0,1		0,2	
Arquitectura Técnica (UA, UJI, UPV)								0,2	0,1	0,1	0,2		0,1	0,2											0,2		0,2		0,2	
Bellas Artes (UMH, UPV)		0,2				0,2	0,1	0,2	0,2	0,1		0,2	0,1		0,2	0,2					0,2			0,1		0,2		0,2		
Biología (UA, UV)			0,2	0,1							0,2			0,2										0,1	0,2		0,2			
Bioquímica y Biología Molecular (UJI)			0,2								0,2			0,1											0,2		0,2			
Bioquímica y Ciencias Biomédicas (UV)			0,2								0,2			0,1											0,2		0,2			
Biotecnología (UMH, UPV, UV)			0,2								0,2			0,1											0,2		0,2		0,1	
Business Intelligence and Analytics / Inteligencia y Analítica de Negocios (UV)			0,1	0,2						0,2	0,2		0,2	0,2										0,2	0,2		0,1		0,2	
Ciencia de Datos (UPV, UV)								0,1	0,1	0,1	0,2													0,1	0,2		0,1		0,1	
Ciencia de Datos e Inteligencia Artificial (UMH)			0,1	0,1							0,2													0,2	0,2		0,1		0,2	
Ciencia y Tecnologia de los Alimentos (UMH, UPV, UV)			0,2	0,2				0,1			0,2			0,2											0,2		0,2		0,1	
Ciencias Ambientales (UMH, UPV, UV)			0,2	0,2				0,1			0,2			0,2										0,2	0,2		0,2			
Ciencias de la Actividad Física y del Deporte (UA, UJI, UMH, UV)	0,1	0,2	0,2	0,2						0,2	0,2		0,2		0,1	0,1			0,1		0,1			0,2	0,2		0,2			
Ciencias del Mar (UA)			0,2	0,2							0,2			0,2											0,2		0,2			
Ciencias Gastronómicas (UV)			0,2	0,2						0,2	0,2													0,2	0,2		0,2			
Ciencias Políticas y de la Administración Pública (UV)										0,2			0,2		0,2	0,1	0,2	0,2			0,2			0,2	0,2	0,1				
Ciencias Políticas y Gestión Pública (UMH)										0,2			0,2		0,2	0,1	0,2	0,2			0,2			0,2	0,2	0,1				
Comunicación Audiovisual (UJI, UMH, UPV, UV)		0,2	0,1				0,2	0,1	0,2	0,2	0,1	0,2	0,2	0,1	0,1	0,2				0,2	0,2	0,2		0,2	0,2	0,1	0,1	0,2		0,2
Comunicación y Relaciones Públicas (UMH)		0,2		0,2					0,2	0,2		0,2	0,2		0,1	0,2				0,2	0,2	0,2		0,2	0,2	0,2				0,2
Conservación y Restauración Bienes Culturales (UPV)		0,1				0,2	0,1	0,2	0,2	0,1		0,2	0,1		0,2	0,2					0,2			0,1		0,1		0,2		
Criminología (UA, UV)			0,2	0,2						0,2			0,2		0,1	0,1					0,2			0,2	0,2		0,1			
Criminología y Seguridad (UJI)			0,2	0,2						0,2			0,2		0,1	0,1					0,2			0,2	0,2		0,1			

4. BATXILLERAT.

Quina modalitat triar?

1R Anotar el grau o els graus universitaris que m'interessen

2N Buscar en la taula de ponderacions les matèries que ponderen 0,2 o 0,1

3R Tria la modalitat que contingga aquestes matèries.

4. BATXILLERAT.

Optatives

- ES CURSARÀ 1 MATÈRIA OPTATIVA (4 HORES SETMANALS).
- ORDENAR-LES PER ORDRE DE PREFERÈNCIA.

4. BATXILLERAT. Optatives

- Biologia humana i salut (1r)
- Francès I (1r i 2n).
- Informàtica I: Programació, xarxes i sistemes informàtics (1r i 2n).
- Projecte d'investigació.
- Comunicació audiovisual.
- Cultura jurídica i democràtica.
- Geografia i hist. valencianes.
- Gest. projectes emprenedoria.
- Imatge i so.
- Psicologia.
- Producció musical.
- Descobrint les nostres arrels clàssiques.

4. BATXILLERAT. Admissió i matrícula

Inscripció
Del 15 al 23 de maig

Requisit acadèmic fins el 4 de juliol

Publicació vacants . Resultat provisional 14 de juliol

Publicació vacants. Resultat definitiu 22 de juliol

Matrícula presencial. Del 22 al 28 de juliol

Matrícula telemàtica. Del 22 al 25 de juliol.

5. FP GRAU MITJÀ.

Si tries l'opció de FP....

No és una opció de 2ª categoria

No tanca les portes de la Universitat

Opció ideal si tens clar el que t'agrada

Oportunitat fer pràctiques Empresa

5. FP GRAU MITJÀ.

Si tries l'opció de FP...

Cursar el que t'interesse + a nivell professional

+ de 25 famílies professionals on triar

Proporciona habilitats i competències necessàries per a una professió

5. FP GRAU MITJÀ.

http://

OFERTA DE CICLES FORMATIUS DE FORMACIÓ PROFESSIONAL EN LA COMUNITAT VALENCIANA

FAMÍLIA PROFESSIONAL		CICLES FORMATIUS Grau D		
		GRAU BÀSIC (TÈCNIC BÀSIC)	GRAU MITJÀ (TÈCNIC)	GRAU SUPERIOR (TÈCNIC SUPERIOR)
	ACTIVITATS FÍSIQUES I ESPORTIVES	T.P.B. Accés i conservació en instal·lacions esportives	T. Guia en el Medi natural i de Temps Lliure	T.S. Condicionament Físic T.S. Ensenyament i Animació Socioesportiva
	ADMINISTRACIÓ I GESTIÓ	T.P.B. Informàtica d'oficina T.P.B. Servicis administratius	T. Gestió Administrativa	T.S. Administració i Finances T.S. Assistència a la Direcció
	AGRÀRIA	T.P.B. Activitats agropecuàries T.P.B. Agrojardineria i composicions florals T.P.B. Aprofitaments forestals	T. Aprofitament i Conservació del Medi Natural T. Jardineria i Floristeria T. Producció Agroecològica T. Producció Agropecuària	T.S. Gestió Forestal i del Medi Natural T.S. Paisatgisme i Medi Rural T.S. Ramaderia i Assistència en Sanitat Animal
	ARTS GRÀFIQUES	T.P.B. Arts gràfiques	T. Impressió Gràfica T. Postimpressió i Acabats Gràfics T. Preimpressió Digital	T.S. Disseny i Edició de Publicacions Impreses i Multimèdia T.S. Disseny i Gestió de la Producció Gràfica

5. FP GRAU MITJÀ.

GESTIÓ ADMINISTRATIVA

< Ves enrere

FAMÍLIA PROFESSIONAL: Administració i gestió

- RD 1631/2009, de 30 de octubre modificat per RD 1126/2010, de 10 de setembre
- Currículum CV: ORDE 37/2012, de 22 de juny
- On es realitza
- Horari

BUSCADOR CENTRES ON ES REALITZA

Grau Mitjà 2000 hores

QUINES OCUPACIONS POTS EXERCIR

OCUPACIONS QUE POTS EXERCIR AMB AQUEST TÍTOL

Auxiliar administratiu. Ajudant d'oficina. Auxiliar administratiu de cobraments i pagaments. Administratiu comercial. Auxiliar administratiu de gestió de personal Auxiliar administratiu de les administracions públiques. Recepcionista. Empleat d'atenció al client. Empleat de tresoreria. Empleat de mitjans de pagament.

MÒDULS PROFESSIONALS

- **Primer curs**
  - Comunicació empresarial i atenció al client.
  - Operacions administratives de compravenda.
  - Empresa i Administració.
  - Tractament informàtic de la informació.
  - Tècnica comptable.
  - Anglés.
  - Formació i orientació laboral.
  - Horari reservat per al mòdul impartit en anglés.
- **Segon curs**
  - Operacions administratives de recursos humans.
  - Tractament de la documentació comptable.
  - Empresa en l'aula.
  - Operacions auxiliars de gestió de tresoreria.
  - Horari reservat per al mòdul impartit en anglés.
  - Formació en Centres de Treball.

MÒDULS PROFESSIONALS

5. FORMACIÓ PROFESSIONAL

IES DR. LLUÍS SIMARRO
ENSENYAMENT PÚBLIC
XÀTIVA

Oferta formativa FP Mitjà

Fam. administració i gestió

Gestió administrativa

Fam. edificació i obra civil

Obres d'interior, decoració i rehabilitació

Fam. Informàtica i comunicacions

Sistemes microinformàtics i xarxes

Fam. hoteleria i turisme

Cuina i gastronomia

POSSIBILITAT DE FORMACIÓ EN EMPRESA EN ERASMUS

Erasmus+

5. FP GRAU MITJÀ.

amb requisit

01 cursar ESO

02 ACCÉS DIRECTE NOTA MITJANA

sense requisit

01 no acaba ESO i 17 anys

02 PROVA D'ACCÉS A CICLE MIJTÀ

03 ADMISSIÓ I MATRÍCULA

- FP GRAU SUPERIOR
- CURSOS D'ESPECIALITZACIÓ
- MON LABORAL

02

PROVES D'ACCÉS A CICLES FORMATIUS GRAU MITJÀ 2025

SI TENS ALGUN DUBTE, PASSA'T PER ORIENTACIÓ

CALENDARI

- **Inscripció proves**: 20 al 28 març.
- **Llistats provisionals admesos:** 29 abril.
- **Llistats definitius:** 5 maig.
- **Realització d'exàmens:** 19 i 20 maig.

COM INSCRIURE'S A LA PROVA?

- Sol·licitud d'inscripció (annex III)
- DNI.
- Justificant d'haver pagat la taxa.
- Enviar a: 46018692.secretaria@edu.gva.es. Posar en l'assumpte les sigles PAC seguit de nom i cognoms.

REQUISITS DE PARTICIPACIÓ

- Tenir 17 anys o complir-los durant l'any 2025.
- No tenir el títol de la ESO.

PARTS DE LA PROVA

PART LINGÜÍSTICA

- Llengua i literatura (Triar: cast o val).
- Anglés.

PART SOCIAL

- Ciències socials, geografia i història.

PART CIENTÍFICO-MATEMÀTICA-TÈCNICA

- Matemàtiques.
- Ciències naturals.
- Tractament de la informació i competència digital.

COM POTS PREPARAR-TE LA PROVA?

- A la web de Conselleria hi ha exemples de proves d'altres cursos.

IES DR. LLUÍS SIMARRO
ENSENYAMENT PÚBLIC
XÀTIVA

5. FORMACIÓ PROFESSIONAL

Inscripció
Del 23 de maig al 2 de juny

Llistes provisionals
8 de juliol

Reclamacions
Del 8 al 10 de juliol

Llistes definitives
23 de juliol

Al·legacions
Del 23 al 25 de juliol

Matricula en centre
Del 24 al 30 de juliol

Matricula telemàtica
Del 24 al 28 de juliol

5. FP GRAU MITJÀ.

Cupos admissió FP

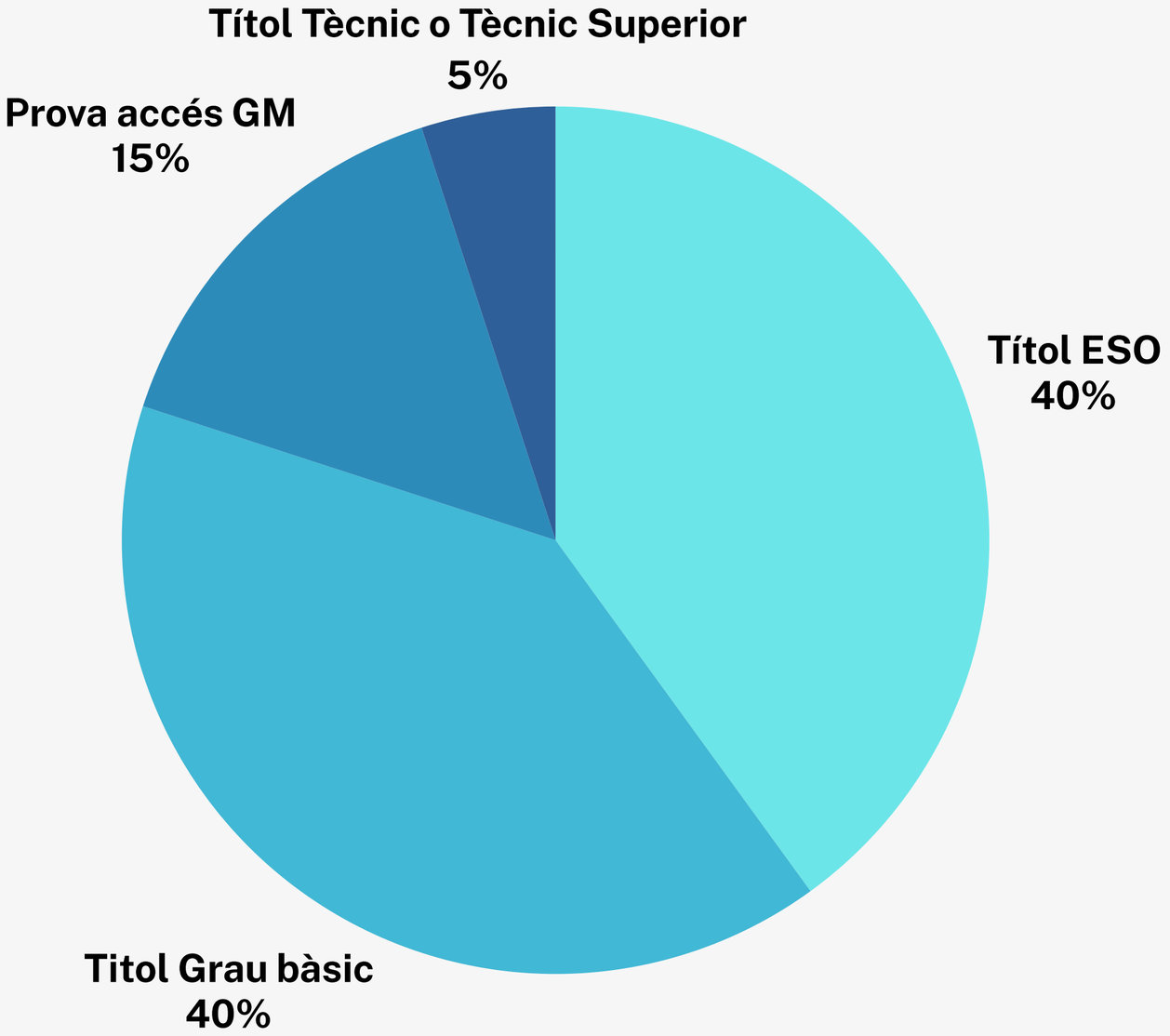

5. FP GRAU MITJÀ.

Què tenir en compte a l'hora de fer la inscripció?

1R Revisar notes de tall del curs anterior per veure si amb la meva nota tinc opció d'accédir

2N Tenir en compte com em puc desplaçar fins al centre escollit

3R No quedar-nos amb una sola opció (es pot demanar fins a 5 opcions)

5. FP GRAU MITJÀ.

Superant un cicle formatiu de Grau Mitjà...

S'obté la titulació de tècnic en l'especialitat cursada

Es pot accedir a un cicle formatiu de Grau Superior

Preferència accés mateixa família professional

6. ALTRES ESTUDIS.

ENSENYAMENTS ESPORTIUS

Barreteria

ENSENYAMENTS PROFESSIONALS D'ARTS PLÀSTIQUES I DISSENY

Assistència al producte gràfic Imprés

Assistència al producte gràfic Interactiu

ENSENYAMENTS PROFESSIONALS MÚSICA

ENSENYAMENTS PROFESSIONALS DANÇA

7. INFORMACIÓ D'INTERÈS.

7.1 BECA MEC

7.1. BECA MEC.

TERMINI

Del 24 de març al 14 de maig de 2025

ON I COM SOL·LICITAR-LA?

PER A QUINS ESTUDIS?

- Batxillerat
- FP GB, GM i GS
- Ensenyances artístiques

IMPORTANT

Sol·licitar malgrat no tenir clar el que vas a estudiar. Les dades son provisionals, després es poden fer canvis

GRÀCIES PER LA VOSTRA ATENCIÓ!