

ALUMNAT BATXILLERAT DEL BL

DEVOLUCIÓ DE LLIBRES PASSES A SEGUIR

1



Emplenar i signar pel representant de l'alumne/a **el document** de "Lliurament de llibres".

Enllaç al document en:

<https://portal.edu.gva.es/ieslloixa/alumnat/bancllibres>

/



o en

<https://ceice.gva.es/va/web/centros-docentes/ayudas/subvenciones/libros-de-texto>



Lot de llibres

2

CALENDARI

Després de la PAU

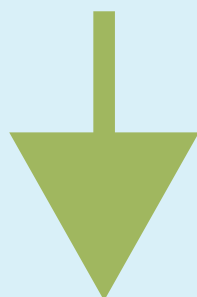
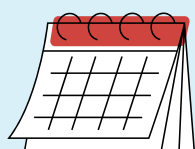

CONVOCATÒRIA ORDINÀRIA	CONVOCATÒRIA EXTRAORDINÀRIA
Dilluns, 10 de juny	Divendres, 5 de juliol
<ul style="list-style-type: none"> • 2 BATX A - 9:00 • 2 BATX B - 9.30 • 2 BATX C - 10:00 	<ul style="list-style-type: none"> • 2 BATX A • 2 BATX B - 9:30 • 2 BATX C



RECOMANACIONS GENERALS

LOT COMPLET

Lliurar el lot complet. En cas de perdre algun llibre, haurà de reposar-lo. El centre no emetrà cap certificat mentre no es resolga la incidència.

ESTAT ACCEPTABLE DEL LOT

A casa llevar el forro, netejar portades, esborrar les anotacions en llapis. En cas d'haver fet un ús indegut haurà de reposar-lo.

Per a qualsevol dubte enviar correu a M Carmen Llorca a "03010429.info@edu.gva.es"

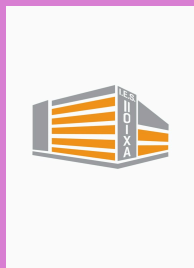

ALUMNADO BACHILLERATO BL

DEVOLUCIÓN DE LIBROS PASOS A SEGUIR

1



Rellenar y firmar por el representante del alumno/a **el documento** de "Lliurament de llibres".

Enlace al documento en:

<https://portal.edu.gva.es/ieslloixa/alumnat/bancllibres/>

o en



<https://ceice.gva.es/va/web/centros-docentes/ayudas/subvenciones/libros-de-texto>



Lote de libros

2

CALENDARIO

Después de la PAU

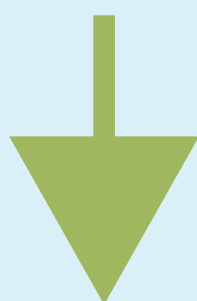
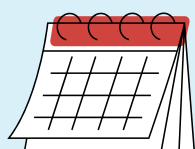

CONVOCATORIA ORDINARIA	CONVOCATORIA EXTRAORDINARIA
<p>Lunes, 10 de junio</p> <ul style="list-style-type: none"> • 2 BATX A - 9:00 • 2 BATX B - 9.30 • 2 BATX C - 10:00 	<p>Viernes, 5 de julio</p> <ul style="list-style-type: none"> • 2 BATX A • 2 BATX B - 9:30 • 2 BATX C



RECOMENDACIONES GENERALES

LOTE COMPLETO

Entregar el lote completo. Si se produce la pérdida de algún libro, deberá reponerlo. En caso, contrario, el centro no tramitará ningún certificado hasta que no se subsane la incidencia.

ESTADO ACCEPTABLE DEL LOTE

En casa quitar el forro, limpiar portadas, borrar anotaciones a lápiz. En caso de haber hecho un uso indebido, tendrá que reponerlo.