

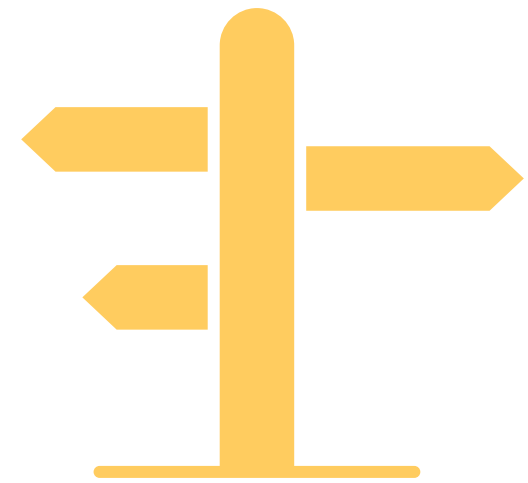

# ORIENTACIÓ ACADÈMICA I PROFESSIONAL

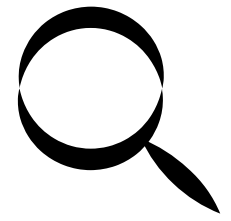

ACABEM BATXILLERAT, COMENÇA UN NOU CAMÍ



# Qui som?

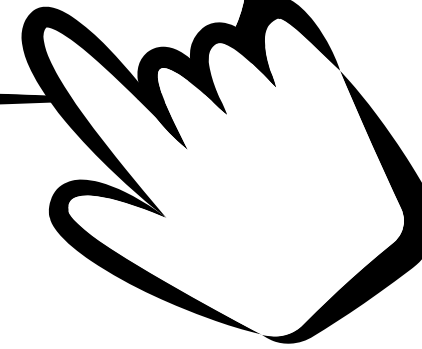

Departament d'orientació del IES Leopoldo Querol

Miriam Cuesta Mañas: 1º i 3º ESO  
Raquel Heras García: 4º ESO i FP  
Rocío Coronado Arenas: 2º ESO i Batxillerat

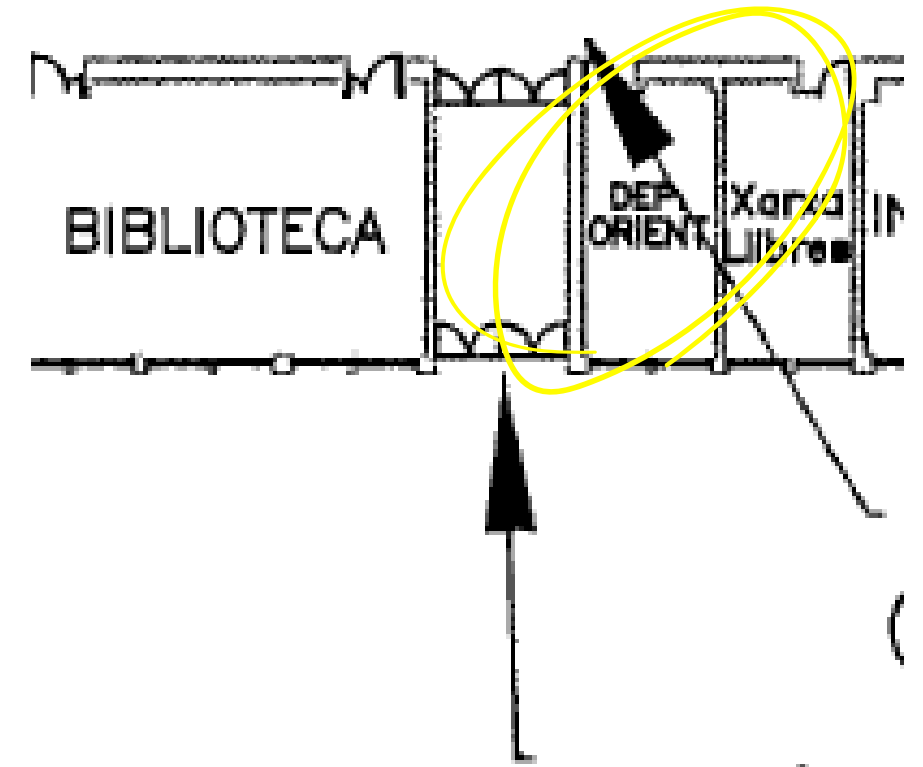

PORTA ACCÉS  
PRINCIPAL

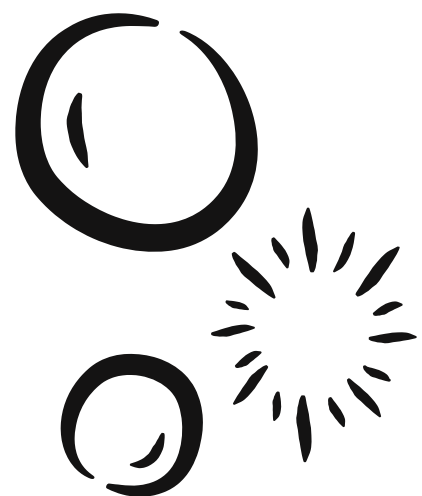

# Es moment de decidir

- Finalitzada l'etapa de Batxillerat, hem de prendre una desició important.
- Com podem decidir?

Interessos, aficions, habilitats...

Què m'agrada fer?

Conseqüències: Pros i Contres



# Continuem el nostre camí

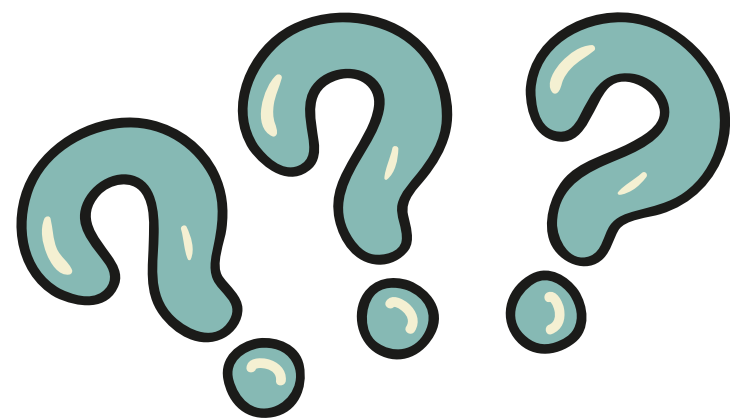

2º BATXILLERAT



+ 2 anys

Formació  
Professional  
Superior

Pujar nota

Prova d'accés a la  
universitat

Universitat



*En acabar la formació professional pots inserir-te en el món laboral*



GENERALITAT  
VALENCIANA

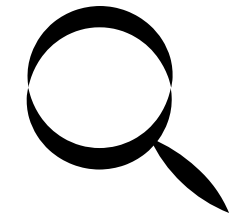

# Com funcionen les PAU?

## CARACTERÍSTIQUES

### ESTRUCTURA DE LA PAU

#### FASE OBLIGATÒRIA

- Castellano
- Valencià
- Idioma estranger
- Història d'Espanya o Història de la filosofia
- Assignatura de modalitat

#### FASE VOLUNTÀRIA

Pot examinar-se, en aquesta Fase, de les assignatures que vulga, les haja cursades o no, fins un **màxim de 4**.

S'agafen les **dues millors notes**

- Exàmens d'una hora i mitja.
- Descans de 45 minuts .
- Els exàmens es puntuaran de 0 a 10, amb dos xifres decimals.
- L'examen d'una determinada **assignatura de modalitat** o de l'**idioma estranger** serà el mateix en la **fase obligatòria i en la voluntària**.

# NOTA DE LES PAU

Dates  
CURS  
ANTERIOR

6 / 7 / 8  
JUNY  
4 / 5 / 6  
JULIOL

NOTA DE LA  
FASE  
**OBLIGATÒRIA**  
40%

+

NOTA DE  
**BATXILLERAT**  
60%

= 10

*validesa indefinida*

**FASE VOLUNTÀRIA**  
**FINS 4 PUNTS**  
*Validesa en els dos cursos  
següents*

**TOTAL: 14**

# Com puc arribar fins al 14?

Agafar les que ponderen 0.2

SISTEMA UNIVERSITARI VALENCIÀ  
SISTEMA UNIVERSITARIO VALENCIANO

Preinscripción 2024  
(al curso  
2024-2025)

| Grados                                | Ramas de conocimiento | Matemáticas Aplicadas C.Sociales II | Fundamentos Artísticos | Fundamentos del Arte II * | Latín II | Matemáticas II | Biología | Física | Química | Geología y Ciencias Ambientales | Geología * | Dibujo Técnico II | Artes Escénicas II | Cultura Audiovisual II * | Diseño | Empresa y Diseño de Modelos de Negocio | Economía de la Empresa * | Historia del Arte | Historia de la Filosofía | Griego II | Geografía | Tecnología e Ingeniería II | Análisis Musical II | Coro y Técnica Vocal II | Historia de la Música y la Danza | Literatura Dramática | Dibujo Artístico II | Dibujo Técnico Aplicado a las Artes Plásticas y al | Técnicas de Expresión Gráfico-plástica | Ciencias Generales ** | Movimientos Culturales y Artísticos ** | Alemán, Inglés, Francés e Italiano |  |
|---------------------------------------|-----------------------|-------------------------------------|------------------------|---------------------------|----------|----------------|----------|--------|---------|---------------------------------|------------|-------------------|--------------------|--------------------------|--------|--|--------------------------|-------------------|--------------------------|-----------|-----------|----------------------------|---------------------|-------------------------|----------------------------------|----------------------|---------------------|--|--|-----------------------|--|------------------------------------|--|
| Biología (UA, UV)                     | c                     | 0,1                                 |                        |                           |          | 0,2            | 0,2      | 0,2    | 0,2     | 0,2                             | 0,2        |                   |                    |                          |        |  |                          |                   |                          |           |           |                            |                     |                         |                                  |                      |                     |  |  |                       | 0,1                                    |                                    |  |
| Bioquímica y Biología Molecular (UJI) | c                     |                                     |                        |                           |          | 0,2            | 0,2      | 0,2    | 0,2     | 0,1                             | 0,1        |                   |                    |                          |        |  |                          |                   |                          |           |           |                            |                     |                         |                                  |                      |                     |  |  |                       |  |                                    |  |
| Bioquímica y Ciencias Biomédicas (UV) | c                     |                                     |                        |                           |          | 0,2            | 0,2      | 0,2    | 0,2     | 0,1                             | 0,1        |                   |                    |                          |        |  |                          |                   |                          |           |           |                            |                     |                         |                                  |                      |                     |  |  |                       |  |                                    |  |
| Biotechnología (UMH, UPV, UV)         | c                     |                                     |                        |                           |          | 0,2            | 0,2      | 0,2    | 0,2     | 0,1                             | 0,1        |                   |                    |                          |        |  |                          |                   |                          |           |           | 0,1                        |                     |                         |                                  |                      |                     |  |  |                       |  |                                    |  |

[https://ceice.gva.es/documents/161863209/372568725/Tabla+PONDERACIONES+2024+05062023\\_cas.pdf/22f40613-f722-941d-53d6-8b11dfd1dbff?t=1686223433992](https://ceice.gva.es/documents/161863209/372568725/Tabla+PONDERACIONES+2024+05062023_cas.pdf/22f40613-f722-941d-53d6-8b11dfd1dbff?t=1686223433992)

*A catalunya les ponderacions poden variar*

# Notes de tall

*Les notes són orientatives*

| Título   | Deportistas Alto Nivel | Diversidad funcional | General       | Mayor 25 años | Mayor 40 años | Mayor 45 años | Titulados |
|--|------------------------|----------------------|---------------|---------------|---------------|---------------|-----------|
| Grado en Maestro o Maestra en Educación Infantil por la Universidad Jaume I de Castellón , 426 (Facultad de Ciencias Humanas y Sociales)                 | 5 (G)                  | 5                    | 9,114 (Jun.)  | 5             | 5             | 5             | 6,54      |
| Grado en Química por la Universidad Jaume I de Castellón , 409 (Escuela Superior de Tecnología y Ciencias Experimentales)                                | 5 (G)                  | 5                    | 10,261 (Jun.) | 5             | 5             | 5             | 5         |
| Grado en Relaciones Laborales y Recursos Humanos por la Universidad Jaume I de Castellón , 413 (Facultad de Ciencias Jurídicas y Económicas)             | 5 (G)                  | 5                    | 6,574 (Jun.)  | 5             | 5,74          | 5             | 5         |
| Grado en Criminología y Seguridad por la Universidad Jaume I de Castellón , 402 (Facultad de Ciencias Jurídicas y Económicas)                            | 5 (G)                  | 5                    | 9,506 (Jun.)  | 5             | 5             | 5             | 5         |
| Grado en Ingeniería en Tecnologías Industriales por la Universidad Jaume I de Castellón , 418 (Escuela Superior de Tecnología y Ciencias Experimentales) | 5 (G)                  | 5                    | 8,734 (Jun.)  | 5             | 5             | 5             | 5         |
| Grado en Matemática Computacional por la Universidad Jaume I de Castellón , 427 (Escuela Superior de Tecnología y Ciencias Experimentales)               | 5 (G)                  | 5                    | 11,078 (Jun.) | 5             | 5             | 5             | 5         |
| Grado en Psicología por la Universidad Jaume I de Castellón , 429 (Facultad de Ciencias de la Salud )  | 5 (G)                  | 5                    | 10,089 (Jun.) | 5,98          | 5             | 5             | 8,1       |



# On puc trobar informació més detallada?



## BRANQUES:

- Branca d'arquitectura i enginyeria
- Branca de ciències socials i jurídiques
- Branca d'arts i humanitats
- Branca de ciències
- Branca de ciències de la salut
- Dobles Titulacions

### ACCESO Y ADMISIÓN

Aquí encontrarás información sobre el perfil de acceso, vías de acceso, la oferta de plazas y los procesos de preinscripción, listas de espera y matrícula.



### PLAN DE ESTUDIOS

Conoce las asignaturas, profesorado, competencias del título, responsables académicos, etc.



### TRABAJO DE FINAL DE GRADO (TFG)

Aquí podrás consultar la información y normativa sobre el TFG, así como el repositorio de trabajos de los cursos anteriores.



### DESPUÉS DEL GRADO

Explora las diferentes salidas laborales y los perfiles profesionales que te ofrece este grado, así como las opciones de continuar tu formación.



### CALIDAD DEL TÍTULO

Accede a todos los sistemas de calidad de este grado y a la información completa del título.



### NORMATIVAS

Enlace a todas las normativas de este grado: evaluación, permanencia, reconocimientos, etc.



# pàgines web universitats



- Universitat de València: <https://www.uv.es/uvweb/universitat/ca/estudis-grau/oferta-graus/oferta-graus-1285846094474.html>



- Universitat de Alicante: <https://web.ua.es/es/grados-oficiales.html>



- Universitat de Castelló: <https://www.uji.es/estudis/>



- Universitat Politècnica de València: <https://www.upv.es/estudios/grado/index-es.html>

- Universitat Miguel Hernández:



[https://www.umh.es/contenido/Estudios/:Grado/datos\\_es.html](https://www.umh.es/contenido/Estudios/:Grado/datos_es.html)



UNIVERSITAT  
POLITÈCNICA  
DE VALÈNCIA



GENERALITAT  
VALENCIANA

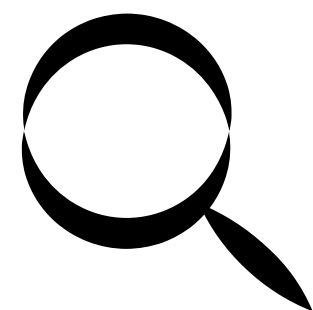

# Matrícula Comunitat Valenciana

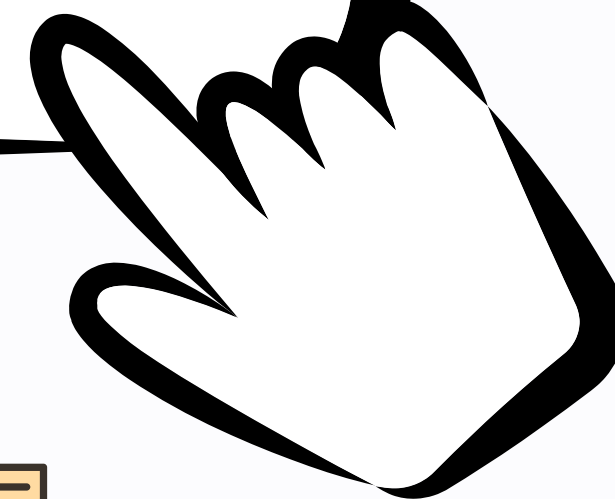

- Es realita a final de curs
- Sol·licitud de preinscripció telemàticament
- Es podrà sol·licitar fins a un màxim de 20 titulacions
- Consultar els resultats de la preinscripció mitjançant la plataforma
- Te preferència l'alumnat que aprova la convocatòria de juny.

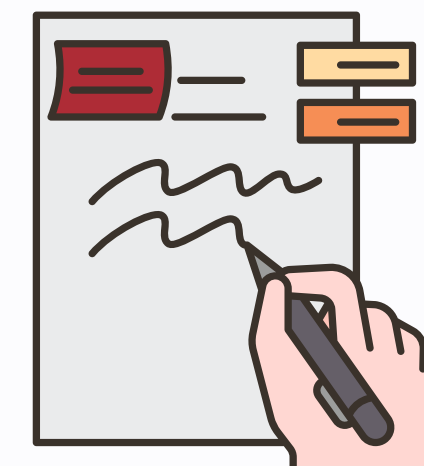

S'ha d'actualitzar la informació.





Institut Superior d'Ensenyances Artístiques Comunitat Valenciana

### ÀMBITS

- Art dramàtic
- Arts plàstiques
- Danza
- Diseny
- Música

Per a accedir és necessari realitzar una prova d'accés diferents a les PAU

Depenent del centre d'estudis la inscripció i les proves es realitzaran en diferents dates

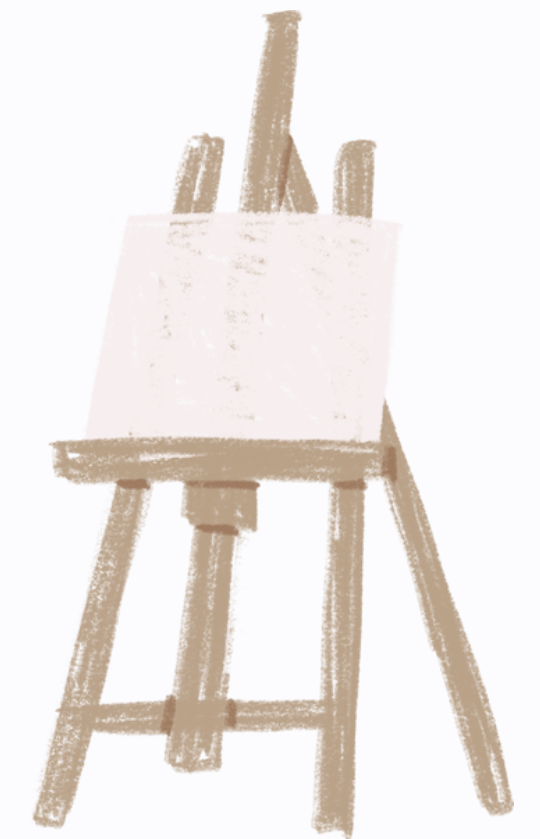



<https://iseacv.gva.es/es/>

Accés: <https://iseacv.gva.es/es/acceso>



# Formació Professional Superior



| ÀREA PROFESSIONAL   | GB<br>GRAU BÀSIC  | GM<br>GRAU MITJÀ  | GS<br>GRAU SUPERIOR  |
|---|---|---|--|
| <br>Activitats Físiques i Esportives | <ul style="list-style-type: none"> <li>· ACCÉS I CONSERVACIÓ EN INSTALLACIONS ESPORTIVES</li> </ul>   | <ul style="list-style-type: none"> <li>· GUIA EN EL MEDI NATURAL I DE TEMPS LLIURE</li> </ul>   | <ul style="list-style-type: none"> <li>· ENSENYAMENT I ANIMACIÓ SOCIOESPORTIVA</li> <li>· CONDICIONAMENT FÍSIC</li> </ul>  |
| <br>Administració i Gestió         | <ul style="list-style-type: none"> <li>· SERVICIS ADMINISTRATIUS</li> <li>· SERVICIS ADMINISTRATIUS</li> </ul>  | <ul style="list-style-type: none"> <li>· GESTIÓ ADMINISTRATIVA (LOE)</li> </ul>   | <ul style="list-style-type: none"> <li>· ASSISTÈNCIA A LA DIRECCIÓ</li> <li>· ADMINISTRACIÓ I FINANCES (LOE)</li> </ul>  |
| <br>Agrària                        | <ul style="list-style-type: none"> <li>· APROFITAMENTS FORESTALS</li> <li>· ACTIVITATS AGROPECUÀRIES</li> <li>· AGRO-JARDINERIA I COMP FLORALS</li> </ul> | <ul style="list-style-type: none"> <li>· APROFITAMENT I CONSERVACIÓ DEL MEDI NATURAL</li> <li>· PRODUCCIÓ AGROECOLÒGICA</li> <li>· PRODUCCIÓ</li> </ul> | <ul style="list-style-type: none"> <li>· RAMADERIA I ASSISTÈNCIA EN SANITAT ANIMAL</li> <li>· PAISATGISME I MEDI RURAL</li> <li>· GESTIÓ FORESTAL I DEL</li> </ul> |

Què puc estudiar? →

On puc estudiar? →

A què puc accedir amb els meus estudis? →

Quines qualificacions obtinc amb la meua titulació? →

Com puc titular? Modalitats →

Quina professió vull? →

<https://portal.edu.gva.es/fpvalenciana/oferta-per-arees-professionals/>

# Formació Professional Superior



Arts i Artesanies



Tèxtil, Confecció i Pell



Transport i Manteniment de Vehicles



Activitats Físiques i Esportives



Energia i Aigua



Vidre i Ceràmica



Marítim Pesquera

Reserva de Places

- 5% persones amb discapacitat
- 5% esportistes d'elit
- 60% alumnat batxillerat
- 20% formació professional
- 20% prova d'accés (la preinscripció el curs anterior va ser en Març)

Amb el títol de batxillerat s'accedix directament



Edificació i Obra Civil



Comerç i Màrqueting



Química



Administració i Gestió

Criteris de prioritat

Nota mitjana i la modalitat de batxillerat



Fabricació Mecànica



Hoteleria i Turisme



Seguretat i Medi Ambient



Serveis Socioculturals i a la Comunitat



Imatge i So



Imatge Personal



Indústries Alimentàries



Indústries Extractives



Electricitat i Electrònica



Arts Gràfiques



Instal·lació i Manteniment



Informàtica i Comunicacions



Agrària



Sanitat



# BEQUES

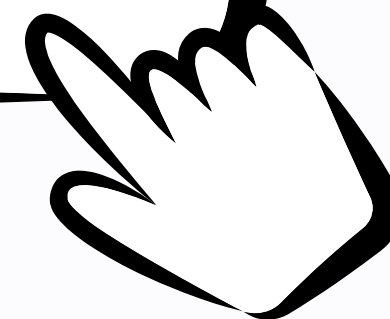

Beques del Ministeri d'Educació, Formació Professional i Esports

El curs anterior: Març

Beques estudis universitaris (Conselleria d'Educació, d'Universitats i Ocupació)

Curs anterior: Novembre



# ENLLAÇOS D'INTERÉS

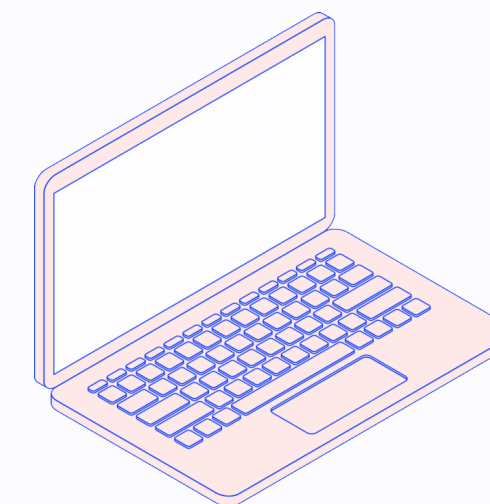
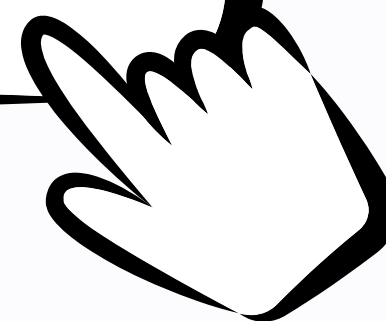

- [https://ceice.gva.es/documents/161863209/372568725/Tabla+PONDERACIONES+2024+05062023\\_cas.pdf/22f40613-f722-941d-53d6-8b11dfd1dbff?t=1686223433992](https://ceice.gva.es/documents/161863209/372568725/Tabla+PONDERACIONES+2024+05062023_cas.pdf/22f40613-f722-941d-53d6-8b11dfd1dbff?t=1686223433992): Taula Ponderacions
- [https://ceice.gva.es/documents/161863209/369828005/2023estd\\_ListadoNotasCorteTituCupoOficial.pdf/0d817bf1-4a9d-642c-920c-95b101ac644e?t=1689682556584](https://ceice.gva.es/documents/161863209/369828005/2023estd_ListadoNotasCorteTituCupoOficial.pdf/0d817bf1-4a9d-642c-920c-95b101ac644e?t=1689682556584): Notes de tall
- <https://www.uv.es/uvweb/universitat/ca/estudis-grau/oferta-graus/oferta-graus-1285846094474.html>: Universitat de valència
- <https://web.ua.es/es/grados-oficiales.html>: Universitat d'Alacantç
- <https://www.uji.es/estudis/> : Universitat de Castelló (UJI)
- <https://www.upv.es/estudios/grado/index-es.html>: Universitat Politècnica de València
- [https://www.umh.es/contenido/Estudios/:Grado/datos\\_es.html](https://www.umh.es/contenido/Estudios/:Grado/datos_es.html) : Universitat Miguel Hernández
- <https://iseacv.gva.es/es/> : Institut Superior d'Ensenyances Artístiques Comunitat Valenciana
- <https://portal.edu.gva.es/fpvalenciana/oferta-per-arees-professionals/> : Formació Professional Comunitat Valenciana
- <https://ceice.gva.es/es/web/formacion-profesional/admision-alumnado-en-ciclos-formativos> : Preinscripció Formació Professional Comunitat valenciana
- [https://universitats.gencat.cat/web/.content/01\\_acces\\_i\\_admissio/preinscripcions/documentacio/Ponderacions-2024\\_v3.pdf](https://universitats.gencat.cat/web/.content/01_acces_i_admissio/preinscripcions/documentacio/Ponderacions-2024_v3.pdf) : Taula de ponderacions Catalunya
- <https://universitats.gencat.cat/es/preinscripcions/sobre-preinscripcio/notes-tall/index.html#notas-de-corte--preinscripcion-2023> : Notes de tall Catalunya
- <https://universitats.gencat.cat/es/estudis-universitaris/universitats-catalanes/index.html> : Universitats Catalunya
- <https://triaeducativa.gencat.cat/ca/fp/grau-superior/> : Formació Professional Catalunya
- <https://preinscripcio.gencat.cat/ca/estudis/fp-grau-superior/inici/> : Preinscripció formació professional superior Catalunya
- <https://www.educacionyfp.gob.es/servicios-al-ciudadano/catalogo/estudiantes/becas-ayudas/para-estudiar.html>: Beques del Ministeri
- <https://ceice.gva.es/es/web/universidad/becas-de-estudios-universitarios> : Beques generalitat valenciana.
- <https://www.educaweb.com/orientacion/intereses-profesionales/> : Cuestionari interessos formatius i laboral





# "LAS CLAVES DE LA GENIALIDAD: CURIOSIDAD, PERSEVERANCIA Y PASIÓN"

